



MUDURNU BELEDİYE BAŞKANLIĞI 2022 YILI İDARE FAALİYET RAPORU





Mustafa KEMAL ATATÜRK

*“Tarihi yaşadığımız gibi yazdık, fakat geleceği cumhuriyete inananlara,
onu koruyanlara ve yaşatacaklara emanet etmek lazımdır.”*

K. Atatürk



1882

MUDURNU
BELEDİYESİ | MUNICIPALITY



Mudurnu Belediye Başkanı
Necdet TÜRKER



1882

MUDURNU
BELEDİYESİ | MUNICIPALITY

BELEDİYE MECLİS ÜYELERİMİZ



Ahmet URAL



*Ömer
BÜYÜKARMUTÇU*



Ergün ERDEM



Mehmet ÖZTÜRK

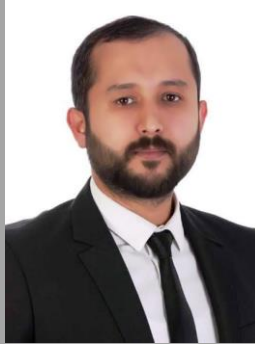

Cihan ŞENGÜL



Ayhan ÖZDEN



İlknur KAYMAK

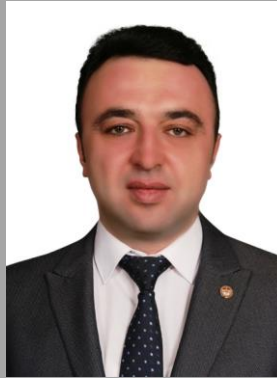

Zafer KALINCI



Neriman ERGEN



1882

MUDURNU
BELEDİYESİ | MUNICIPALITY

Değerli Meclis Üyeleri;

Belediyemizin 01.01.2022 ile 31.12.2022 tarihleri arasındaki çalışmalarında, 5393 sayılı Belediye Kanununun verdiği yetki ile Belediye Meclisi ve Belediye Encümeni ile Belediye Başkanlığı olarak, yasa kapsamındaki kaynakların ilçemizin yaşanabilirlik seviyesini yükseltmek; Kültür varlıklarının ülke çapında tanıtılması, ilçemizin göç veren değil, göç alan ilçe olması için sit alanının dışındaki sahalarda yapılaşmaya 3194 Sayılı İmar Kanunu kapsamında destek vererek, İlçe için önemli durumda bulunan tescil altına alınmış sivil mimari örnekleri, Yıldırım Beyazıt ve Kanuni Sultan Süleyman Camii gibi toplamda 241 adet yapıyla beraber tüm taşınmaz kültür varlıklarımızı ve Esnaf Duası gibi somut olmayan kültür varlıklarımızı koruyarak gelecek kuşaklara taşımak amacımız olmuştur.

5018 sayılı Kamu Mali Yönetim ve Kontrol Kanunu ile mali yapının verdiği salahiyet dahilinde alacaklarımız Mali Hizmetler Müdürlüğümüz ve Belediye Avukatımız ile birlikte bir standarda bağlanmış, taviz vermeden yasanın belirttiği koşullarda tahsilatlar yapılmış ve yapılmaktadır. İlçemizde ihtiyaç duyulan hizmetler önem sırasına göre ele alınmış olup; mali imkanlar doğrultusunda öncelikle kalıcı bir alt yapının halkımıza kazandırılması, Doğal ve Kültürel Varlıklara sahip çıkılarak Mudurnu'nun çağdaş halkına yakışır bir şekilde ilçe halkımızın sosyal hizmetlerden yeterince yararlanması, çocuklarımızın eğitimden, gençlerimizin sportif faaliyetlerden faydalanması, ayrıca Milli ve Dini Bayramların organize edilmesi, İlçenin tarihi - doğal-kültürel varlıklarının tanıtımının yapılması, çalışmalarımızı, şahsi menfaatlerimizi milletin menfaati üzerine çıkarmadan tek düşüncemizin MUDURNU olduğu ve olacağı gerçeğinden hareketle devam ettirmiş bulunmaktayım.

2022 yılı içerisinde genel olarak, eksik kalan yol ve kaldırım çalışmalarımızı tamamladık. Doğalgaz altyapı hattının çalışmalarına başladık, şimdiye kadar kazılan ve kapatılan güzergahların tamiratlarını gerçekleştirdik. Ağustos ayı içerisinde yaşamış olduğumuz sel olayının ardından hızlı bir şekilde hareket ederek selin yaratmış olduğu hasarı en aza indirdik. Eylül ayı içerisinde oldukça coşkulu ve yüksek katılımı bir panayır organizasyonu gerçekleştirdik. Her yıl olduğu gibi 2022 yılında da gelirlerimizi en üst seviyeye çıkarmak, giderlerimizi ise en düşüğe tutmak için çabalıyoruz ve bu çabaların sonuçlarını da ortaya çıkan rakamlarla görüyoruz.

2022 yılı Faaliyet Raporumuzun Belediyemize, Halkımıza ve İlçemize hayırlı olması dileğiyle raporu hazırlayan yönetici arkadaşlarıma, hem bu rapor hem de yıl içinde gösterdikleri başarılı çalışmaları için kendilerini kutlarım. Birlikte görev yaptığım tüm mesai arkadaşlarıma ve siz değerli meclis üyelerimize emeklerinizden dolayı teşekkür ederim.

Saygılarımla.

Necdet TÜRKER
Mudurnu Belediye Başkan

GENEL BİLGİLER :

A. MİSYONUMUZ

B. VİZYONUMUZ

C. İLKELERİMİZ

- Adalet
- Güven
- Saydamlık
- Kalite
- Katılım
- Liderlik

D. YETKİ, GÖREV VE SORUMLULUKLAR

E. İDAREYE İLİŞKİN BİLGİLER

1. Fiziksel Yapı
2. Örgüt Yapısı
 - Yazı İşleri Müdürlüğü
 - Mali Hizmetler Müdürlüğü
 - Fen İşleri Müdürlüğü
 - Zabıta Amirliği
 - İtfaiye Çavuşluğu
 - Destek Hizmetleri Müdürlüğü
3. Bilgi ve Teknolojik Kaynaklar
4. İnsan Kaynakları
 - a. 2022 yılında Mudurnu Belediyesinde çalışan memur personel durumu
 - b. 2022 yılında Mudurnu Belediyesinde çalışan sürekli işçi personel durumu

F. SUNULAN HİZMETLER

- a. Belediye Encümenimizce 2022 yılında yapılan çalışmalar
- b. Belediye Meclisimizce 2022 yılında yapılan çalışmalar
- c. Yazı İşleri Müdürlüğü 2022 yılı faaliyetleri
- d. Zabıta Amirliği 2022 yılı faaliyetleri
- e. İtfaiye Çavuşluğu 2022 yılı faaliyetleri
- f. Mali Hizmetler Müdürlüğü 2022 yılı faaliyetleri
 1. 2022 yılı gider bütçesi istatistikleri
 2. 2022 yılı birimler itibariyle gider bütçesi istatistikleri
 3. 2022 yılı gelir bütçesi istatistikleri
- g. Fen İşleri Müdürlüğü 2022 Yılı Faaliyetleri
- h. Destek Hizmetleri Müdürlüğü 2022 Yılı Faaliyetleri

G. YÖNETİM VE İÇ KONTROL SİSTEMİ

H. ÖNERİ ve TEDBİRLER

EKLER

- İç Kontrol Güvence Beyanı
- Mali Hizmetler Birim Yöneticisinin Beyanı
- 2022 Yılı Gelir Kesin Hesap Cetvelleri
- 2022 Yılı Gider Kesin Hesap Cetvelleri
- 2022 Yılı Mizanı
- Bilanço



1882

MUDURNU
BELEDİYESİ | MUNICIPALITY

GENEL BİLGİLER



Belirlenen hedeflerin gerçekleştirilmesi amacıyla, her türlü teknolojik ve bilimsel gelişmeler takip edilmekte, belediye çalışanlarının da bu anlayış içerisinde hareket etmelerinin sağlanması hedeflenmektedir.

Mudurnu'ya karşı tarihi sorumluluğumuzun gereğini yerine getirerek ilçemizi sağlıklı, çağdaş, modern, yaşanılabilir, yaşam kalitesini artırma, özgün kimliğini pekiştirme, saygın, örnek bir kent haline gelmesine katkı sağlama adına; yerel hizmetleri adaletli, kaliteli, gelişime açık, verimli ve etkili bir yönetim anlayışı ile yerine getirmektedir.



İstanbul ve Ankara gibi iki büyük şehrin arasında tarihi ve kültürel varlıkları ile bozulmamış doğası ve Mudurnu'nun eşsiz mirasına sahip çıkarak, yaşam kalitesi yüksek, sürdürülebilir bir kent yapan öncü ve önder belediye.

Adalet

Belediyemiz kamusal hizmet sunumunda hak ve hukuka uygun, tüm halkımızın hakkını gözeten bir şekilde davranmayı esas kabul eder.

Güven

Belediyemiz, Mudurnu halkının, çalışanlarının güvenini kazanmayı ve bu güvene layık olmayı esas kabul eder.

Saydamlık

Belediyemiz kamusal hizmet sunumunda, şeffaf ve hesap verilebilir olmayı esas kabul eder.

Kalite

Belediyemizin sunduğu hizmetlerin Mudurnu'nun ve Mudurnu halkının ihtiyaçlarını beklentilerini en yüksek düzeyde, kaliteli bir şekilde karşılaması esastır.

Verimlilik

Belediyemiz kaynaklarını etkin verimli ve tutumluluk prensipleri çerçevesinde kullanmayı esas kabul eder.

Katılım

Belediyemiz hizmetlerin planlanmasında ve sunulmasında, katılımcı bir anlayışla ilgili tüm taraflar ile iletişim kurarak, yaşayanları ile ortak bir ekseninde buluşup toplumsal diyalog, katkı ve sahiplenmenin sağlanmasını esas kabul eder.

Liderlik

Kararlı, özgüven sahibi, cesur, atılcı, yenilikçi öncü ve önder bir belediye olmayı esas kabul ederiz.

1- Belediye Kanununa Göre Belediyelerin Yetkileri ve İmtiyazları

Belediyelerin yetkileri, 5393 sayılı Belediye Kanunu'nun "Belediyelerin Yetki ve İmtiyazları" başlıklı 15.maddesinde aşağıdaki şekilde sıralanmıştır.

a) Belde sakinlerinin mahallî müşterek nitelikteki ihtiyaçlarını karşılamak amacıyla her türlü faaliyet ve girişimde bulunmak.

b) Kanunların belediyeye verdiği yetki çerçevesinde yönetmelik çıkarmak, belediye yasakları koymak ve uygulamak, kanunlarda belirtilen cezaları vermek.

c) Gerçek ve tüzel kişilerin faaliyetleri ile ilgili olarak kanunlarda belirtilen izin veya ruhsatı vermek.

d) Özel kanunları gereğince belediyeye ait vergi, resim, harç, katkı ve katılma paylarının tarh, tahakkuk ve tahsilini yapmak; vergi, resim ve harç dışındaki özel hukuk hükümlerine göre tahsili gereken doğal gaz, su, atık su ve hizmet karşılığı alacakların tahsilini yapmak veya yaptırmak.

e) Müktesep haklar saklı kalmak üzere; içme, kullanma ve endüstri suyu sağlamak; atık su ve yağmur suyunun uzaklaştırılmasını sağlamak; bunlar için gerekli tesisleri kurmak, kurdurmak, işletmek ve işlettmek; kaynak sularını işletmek veya işlettmek.

f) Toplu taşıma yapmak; bu amaçla otobüs, deniz ve su ulaşım araçları, tünel, raylı sistem dâhil her türlü toplu taşıma sistemlerini kurmak, kurdurmak, işletmek ve işlettmek.

g) Katı atıkların toplanması, taşınması, ayrıştırılması, geri kazanımı, ortadan kaldırılması ve depolanması ile ilgili bütün hizmetleri yapmak ve yaptırmak.

h) Mahallî müşterek nitelikteki hizmetlerin yerine getirilmesi amacıyla, belediye ve mücavir alan sınırları içerisinde taşınmaz almak, kamulaştırmak, satmak, kiralamak veya kiraya vermek, trampa etmek, tahsis etmek, bunlar üzerinde sınırlı aynî hak tesis etmek.

i) Borç almak, bağış kabul etmek.

j) Toptancı ve perakendeci hâlleri, otobüs terminali, fuar alanı, mezbaha, ilgili mevzuata göre yat limanı ve iskele kurmak, kurdurmak, işletmek, işlettmek veya bu yerlerin gerçek ve tüzel kişilerce açılmasına izin vermek.

k) Vergi, resim ve harçlar dışında kalan dava konusu uyuşmazlıkların anlaşmayla tasfiyesine karar vermek.

l) Gayrisihhî müesseseler ile umuma açık istirahat ve eğlence yerlerini ruhsatlandırmak ve denetlemek.

m) Beldede ekonomi ve ticaretin geliştirilmesi ve kayıt altına alınması amacıyla izinsiz satış yapan seyyar satıcıları faaliyetten men etmek, izinsiz satış yapan seyyar satıcıların faaliyetten men edilmesi sonucu, cezası ödenmeyerek iki gün içinde geri alınmayan gıda maddelerini gıda bankalarına, cezası ödenmeyerek otuz gün içinde geri alınmayan gıda dışı malları yoksullara vermek.

n) Reklam panoları ve tanıtıcı tabelalar konusunda standartlar getirmek.

o) Gayrisihhî işyerlerini, eğlence yerlerini, halk sağlığına ve çevreye etkisi olan diğer işyerlerini kentin belirli yerlerinde toplamak; hafriyat toprağı ve moloz döküm alanlarını; sıvılaştırılmış petrol gazı (LPG) depolama sahalarını; inşaat malzemeleri, odun, kömür ve hurda depolama alanları ve satış yerlerini belirlemek; bu alan ve yerler ile taşımalarda çevre kirliliğı oluşmaması için gereken tedbirleri almak.

p) Kara, deniz, su ve demiryolu üzerinde işletilen her türlü servis ve toplu taşıma araçları ile taksi sayılarını, bilet ücret ve tarifelerini, zaman ve güzergâhlarını belirlemek; durak yerleri ile karayolu, yol, cadde, sokak, meydan ve benzeri yerler üzerinde araç park yerlerini tespit etmek ve işletmek, işlettirmek veya kiraya vermek; kanunların belediyelere verdiği trafik düzenlemesinin gerektirdiğı bütün işleri yürütmek.

2- Belediye Kanununa Göre Belediyelerin Yetki, Görev ve Sorumlulukları İle İlgili Diğer Hükümler

(1) bendinde belirtilen gayrisihhî müesseselerden birinci sınıf olanların ruhsatlandırılması ve denetlenmesi, büyükşehir ve il merkez belediyeleri dışındaki yerlerde il özel idaresi tarafından yapılır.

Belediye, (e), (f) ve (g) bentlerinde belirtilen hizmetleri Danıştayın görüşü ve İçişleri Bakanlığının kararıyla süresi kırkdokuz yılı geçmemek üzere imtiyaz yoluyla devredebilir; toplu taşıma hizmetlerini imtiyaz veya tekel oluşturmayacak şekilde ruhsat vermek suretiyle yerine getirebileceğı gibi toplu taşıma hatlarını kiraya verme veya 67 nci maddedeki esaslara göre hizmet satın alma yoluyla yerine getirebilir.

İl sınırları içinde büyükşehir belediyeleri, belediye ve mücavir alan sınırları içinde il belediyeleri ile nüfusu 10.000'i geçen belediyeler, meclis kararıyla; turizm, sağlık, sanayi ve ticaret yatırımlarının ve eğitim kurumlarının su, termal su, kanalizasyon, doğal gaz, yol ve aydınlatma gibi alt yapı çalışmalarını faiz almaksızın on yıla kadar geri ödemeli veya ücretsiz olarak yapabilir veya yaptırabilir, bunun karşılığında yapılan tesislere ortak olabilir; sağlık, eğitim, sosyal hizmet ve turizmi geliştirecek projelere İçişleri Bakanlığının onayı ile ücretsiz veya düşük bir bedelle amacı dışında kullanılmamak kaydıyla arsa tahsis edebilir.

Belediye, belde sakinlerinin belediye hizmetleriyle ilgili görüş ve düşüncelerini tespit etmek amacıyla kamuoyu yoklaması ve araştırması yapabilir.

Belediye mallarına karşı suç işleyenler Devlet malına karşı suç işlemiş sayılır. 2886 sayılı Devlet İhale Kanununun 75 inci maddesi hükümleri belediye taşınmazları hakkında da uygulanır.

Belediyenin proje karşılığı borçlanma yoluyla elde ettiği gelirleri, şartlı bağışlar ve kamu hizmetlerinde fiilen kullanılan malları ile belediye tarafından tahsil edilen vergi, resim ve harç gelirleri haczedilemez.

3- Belediye Kanununa Göre Belediyelerin Görev ve Sorumlulukları

Belediyenin görev ve sorumlulukları 5393 sayılı Kanunun 14.maddesinde sıralanmıştır. Belediye, mahallî müşterek nitelikte olmak şartıyla;

a) İmar, su ve kanalizasyon, ulaşım gibi kentsel alt yapı; coğrafi ve kent bilgi sistemleri; çevre ve çevre sağlığı, temizlik ve katı atık; zabıta, itfaiye, acil yardım, kurtarma ve ambulans; şehir içi trafik; defin ve mezarlıklar; ağaçlandırma, park ve yeşil alanlar; konut; kültür ve sanat, turizm ve tanıtım, gençlik ve spor; sosyal hizmet ve yardım, nikâh, meslek ve beceri kazandırma; ekonomi ve ticaretin geliştirilmesi hizmetlerini yapar veya yaptırır. Büyükşehir belediyeleri ile nüfusu 50.000'i geçen belediyeler, kadınlar ve çocuklar için koruma evleri açar.

b) Okul öncesi eğitim kurumları açabilir; Devlete ait her derecedeki okul binalarının inşaatı ile bakım ve onarımını yapabilir veya yaptırabilir, her türlü araç, gereç ve malzeme ihtiyaçlarını karşılayabilir; sağlıkla ilgili her türlü tesisi açabilir ve işletebilir; kültür ve tabiat varlıkları ile tarihî dokunun ve kent tarihi akımından önem taşıyan mekânların ve işlevlerinin korunmasını sağlayabilir; bu amaçla bakım ve onarımını yapabilir, korunması mümkün olmayanları aslına uygun olarak yeniden inşa edebilir. Gerektiğinde, öğrencilere, amatör spor kulüplerine malzeme verir ve gerekli desteği sağlar, her türlü amatör spor karşılaşmaları düzenler, yurt içi ve yurt dışı müsabakalarda üstün başarı gösteren veya derece alan sporculara belediye meclisi kararıyla ödül verebilir. Gıda bankacılığı yapabilir.

Belediye, kanunlarla başka bir kamu kurum ve kuruluşuna verilmeyen mahallî müşterek nitelikteki diğer görev ve hizmetleri de yapar veya yaptırır.

Hizmetlerin yerine getirilmesinde öncelik sırası, belediyenin malî durumu ve hizmetin ivediliği dikkate alınarak belirlenir.

Belediye hizmetleri, vatandaşlara en yakın yerlerde ve en uygun yöntemlerle sunulur. Hizmet sunumunda özür, yaşlı, düşkün ve dar gelirlilerin durumuna uygun yöntemler uygulanır.

Belediyenin görev, sorumluluk ve yetki alanı belediye sınırlarını kapsar.

Belediye meclisinin kararı ile mücavir alanlara da belediye hizmetleri götürülebilir.

4562 sayılı Organize Sanayi Bölgeleri Kanunu hükümleri saklıdır.

4- Belediyelere Görev Veren Diğer Kanunlar

Belediye Kanununun 14 üncü maddesinin metninde sayılan görev ve yetkiler haricinde diğer mevzuatın belediyelere tevdi ettiği görevler bulunmaktadır.

Bu görevlendirme sistematik olarak Belediye Kanununa ek yapmaktan daha çok ilgili kanunlarda müstakil hükümler olarak düzenlenmiştir.

5216 sayılı Büyükşehir Belediyesi Kanunu, 2886 sayılı Devlet İhale Kanunu, 5199 sayılı Hayvanları Koruma Kanunu, 1593 sayılı Umumi Hıfzıssıhha Kanunu, 3194 sayılı İmar Kanunu, 2872 sayılı Çevre Kanunu, 775 sayılı Gecekondu Kanunu, 4077 sayılı Tüketicinin Korunması Hakkında Kanun, 4982 sayılı Bilgi Edinme Hakkı Kanunu,

3572 sayılı İş Yeri Açma ve Çalışma Ruhsatlarına dair Kanun Hükmüne Kararnamenin Değiştirilerek Kabulüne Dair Kanun, 5378 sayılı Özürlüler ve Bazı Kanun ve Kanun Hükmünde Kararnamelerde Değişiklik Yapılması Hakkında Kanun, 5395 sayılı Çocuk Koruma Kanunu, 5393 sayılı Kanunun 37 ve 60 ıncı Maddeleri ile 4109 sayılı Asker Ailelerinden Muhtaç Olanlara Yardım Hakkında Kanun, 2863 sayılı Kültür ve Tabiat Varlıklarını Koruma Kanunu, 2918 sayılı Karayolları Trafik Kanunu, 5018 sayılı Kamu Mali Yönetimi ve Kontrol Kanunu, 4734 sayılı Kamu İhale Kanunu ve 4735 sayılı Kamu İhaleleri Sözleşmeleri Kanunu, 2464 sayılı Belediye Gelirleri ve 1319 sayılı Emlak Vergisi Kanunu, 2380 sayılı Belediyelere ve İl Özel İdarelerine Genel Bütçe Vergi Gelirlerinden Pay Verilmesi Hakkında Kanun, 213 sayılı Vergi Usul Kanunu ve 6183 sayılı Amme Alacaklarını Tahsil Usulü Hakkında Kanun gibi bir çok kanunun belediyelere görev tevdi etmiştir.

5- Belediye Yönetiminin Organları

5393 sayılı Kanuna göre belediye idaresinin organları; belediye meclisi, belediye encümeni ve belediye başkanından oluşmaktadır.

• *Belediye Meclisi*

5393 sayılı Kanuna göre belediye idaresinin organları; belediye meclisi, belediye encümeni ve belediye başkanından oluşmaktadır. Belediye meclisi, belediyenin karar organıdır ve ilgili kanunda gösterilen esas ve usullere göre seçilmiş üyelerden oluşmaktadır. Belediye meclisinin görev ve yetkileri şunlardır:

- a) Stratejik plân ile yatırım ve çalışma programlarını, belediye faaliyetlerinin ve personelinin performans ölçütlerini görüşmek ve kabul etmek.
- b) Bütçe ve kesin hesabı kabul etmek, bütçede kurumsal kodlama yapılan birimler ile fonksiyonel sınıflandırmanın birinci düzeyleri arasında aktarma yapmak.
- c) Belediyenin imar plânlarını görüşmek ve onaylamak, büyükşehir ve il belediyelerinde il çevre düzeni plânını kabul etmek.
- d) Borçlanmaya karar vermek.
- e) Taşınmaz mal alımına, satımına, takasına, tahsisine, tahsis şeklinin değiştirilmesine veya tahsisli bir taşınmazın kamu hizmetinde ihtiyaç duyulmaması hâlinde tahsisin kaldırılmasına; üç yıldan fazla kiralanmasına ve süresi otuz yılı geçmemek kaydıyla bunlar üzerinde sınırlı aynı hak tesisine karar vermek.
- f) Kanunlarda vergi, resim, harç ve katılma payı konusu yapılmayan ve ilgililerin isteğine bağlı hizmetler için uygulanacak ücret tarifelerini belirlemek.
- g) Şartlı bağışları kabul etmek.
- h) Vergi, resim ve harçlar dışında kalan ve miktarı beşbin TL'den fazla dava konusu olan belediye uyuşmazlıklarını sulh ile tasfiyeye, kabul ve feragat karar vermek.
- i) Bütçe içi işletme ile 6762 sayılı Türk Ticaret Kanununa tâbi ortaklıklar kurulmasına veya bu ortaklıklardan ayrılmaya, sermaye artışına ve gayrimenkul yatırım ortaklığı kurulmasına karar vermek.
- j) Belediye adına imtiyaz verilmesine ve belediye yatırımlarının yap-işlet veya yap-işlet-devret modeli ile yapılmasına; belediyeye ait şirket, işletme ve iştiraklerin özelleştirilmesine karar vermek.
- k) Meclis başkanlık divanını ve encümen üyeleri ile ihtisas komisyonları üyelerini seçmek.
- l) Norm kadro çerçevesinde belediyenin ve bağlı kuruluşlarının kadrolarının ihdas, iptal ve değiştirilmesine karar vermek.
- m) Belediye tarafından çıkarılacak yönetmelikleri kabul etmek.

n) Meydan, cadde, sokak, park, tesis ve benzerlerine ad vermek; mahalle kurulması, kaldırılması, birleştirilmesi, adlarıyla sınırlarının tespiti ve değiştirilmesine karar vermek; beldeyi tanıtıcı amblem, flama ve benzerlerini kabul etmek.

o) Diğer mahallî idarelerle birlik kurulmasına, kurulmuş birliklere katılmaya veya ayrılmaya karar vermek.

p) Yurt içindeki ve İçişleri Bakanlığının izniyle yurt dışındaki belediyeler ve mahallî idare birlikleriyle karşılıklı iş birliği yapılmasına; kardeş kent ilişkileri kurulmasına; ekonomik ve sosyal ilişkileri geliştirmek amacıyla kültür, sanat ve spor gibi alanlarda faaliyet ve projeler gerçekleştirilmesine; bu çerçevede arsa, bina ve benzeri tesisleri yapma, yaptırma, kiralama veya tahsis etmeye karar vermek.

r) Fahrî hemşehrilik payesi ve beratı vermek.

s) Belediye başkanıyla encümen arasındaki anlaşmazlıkları karara bağlamak.

t) Mücavir alanlara belediye hizmetlerinin götürülmesine karar vermek. İmar plânlarına uygun şekilde hazırlanmış belediye imar programlarını görüşerek kabul etmek.

• *Belediye Encümeni*

Belediye encümeni, belediye başkanının başkanlığında;

a) İl belediyelerinde ve nüfusu 100.000'in üzerindeki belediyelerde, belediye meclisinin her yıl kendi üyeleri arasından bir yıl için gizli oyla seçeceği üç üye, malî hizmetler birim amiri ve belediye başkanının birim amirleri arasından bir yıl için seçeceği iki üye olmak üzere yedi kişiden,

b) Diğer belediyelerde, belediye meclisinin her yıl kendi üyeleri arasından bir yıl için gizli oyla seçeceği iki üye, malî hizmetler birim amiri ve belediye başkanının birim amirleri arasından bir yıl için seçeceği bir üye olmak üzere beş kişiden, oluşur.

Belediye başkanının katılmadığı toplantılarda, belediye başkanının görevlendireceği başkan yardımcısı veya encümen üyesi, encümene başkanlık eder.

Encümen toplantılarına gündemdeki konularla ilgili olarak ilgili birim amirleri, belediye başkanı tarafından oy hakkı olmaksızın görüşleri alınmak üzere çağrılabilir.

Belediye encümeninin görev ve yetkileri şunlardır:

a) Stratejik plân ve yıllık çalışma programı ile bütçe ve kesin hesabı inceleyip belediye meclisine görüş bildirmek.

b) Yıllık çalışma programına alınan işlerle ilgili kamulaştırma kararlarını almak ve uygulamak.

c) Öngörülme-yen giderler ödeneğinin harcama yerlerini belirlemek.

d) Bütçede fonksiyonel sınıflandırmanın ikinci düzeyleri arasında aktarma yapmak.

e) Kanunlarda öngörülen cezaları vermek.

f) Vergi, resim ve harçlar dışında kalan dava konusu olan belediye uyuşmazlıklarının anlaşma ile tasfiyesine karar vermek.

g) Taşınmaz mal satımına, trampasına ve tahsisine ilişkin meclis kararlarını uygulamak; süresi üç yılı geçmemek üzere kiralanmasına karar vermek.

h) Umuma açık yerlerin açılış ve kapanış saatlerini belirlemek.

i) Diğer kanunlarda belediye encümenine verilen görevleri yerine getirmek.

Belediye Başkanı

Belediye başkanının görev ve yetkileri şunlardır:

a) Belediye teşkilâtının en üst amiri olarak belediye teşkilâtını sevk ve idare etmek, belediyenin hak ve menfaatlerini korumak.

b) Belediyeyi stratejik plâna uygun olarak yönetmek, belediye idaresinin kurumsal stratejilerini oluşturmak, bu stratejilere uygun olarak bütçeyi, belediye faaliyetlerinin ve personelinin performans ölçütlerini hazırlamak ve uygulamak, izlemek ve değerlendirmek, bunlarla ilgili raporları meclise sunmak.

c) Belediyeyi Devlet dairelerinde ve törenlerde, davacı veya davalı olarak da yargı yerlerinde temsil etmek veya vekil tayin etmek.

d) Meclise ve encümene başkanlık etmek.

e) Belediyenin taşınır ve taşınmaz mallarını idare etmek.

f) Belediyenin gelir ve alacaklarını takip ve tahsil etmek.

g) Yetkili organların kararını almak şartıyla sözleşme yapmak.

h) Meclis ve encümen kararlarını uygulamak.

i) Bütçeyi uygulamak, bütçede meclis ve encümenin yetkisi dışındaki aktarmalara onay vermek.

j) Belediye personelini atamak.

k) Belediye ve bağlı kuruluşları ile işletmelerini denetlemek.

l) Şartsız bağışları kabul etmek.

m) Belde halkının huzur, esenlik, sağlık ve mutluluğu için gereken önlemleri almak.

n) Bütçede yoksul ve muhtaçlar için ayrılan ödeneği kullanmak, özörlülere yönelik hizmetleri yürütmek ve özörlüler merkezini oluşturmak.

o) Temsil ve ağırlama giderleri için ayrılan ödeneği kullanmak.

p) Kanunlarla belediyeye verilen ve belediye meclisi veya belediye encümeni kararını gerektirmeyen görevleri yapmak ve yetkileri kullanmak.

6- Belediyelerin Mali Yapıları

Belediye gelirleri 4 ana gruptadır. Bunlar;

- a) Öz gelirler
- b) Genel Bütçe Vergi Gelirlerinden Ayrılan Paylar
- c) Devlet Yardımları
- d) Borçlanmalar, cezalar ve diğer gelirler.

a) Öz Gelirler

Belediyelerin öz gelirleri münhasıran, 26.05.1981 tarih ve 2464 sayılı Belediye Gelirleri Kanununda sayılan gelirler ve 1319 sayılı Emlak Vergisi Kanununa dayanmaktadır. 2464 sayılı Belediye Gelirleri Kanununda öngörülen gelirleri de kendi içinde; vergiler, harçlar, harcamalara katılma payları, diğer paylar ve ücrete tabi işlerden elde edilen gelirler olarak ayırabiliriz.

a.1.Belediye Vergileri

Belediye Gelirleri Kanunu dahilinde belediyelerin tahsile yetkili olduğu vergiler şunlardır:

1. İlan ve Reklam Vergisi
2. Eğlence Vergisi
3. Çeşitli Vergiler (Haberleşme Vergisi, Elektrik ve Havagazı Tüketim Vergisi, Yangın Sigorta Vergisi, Çevre Temizlik Vergisi)

a.2.Belediye Harçları

Belediye Gelirleri Kanunu dahilinde belediyelerin tahsile yetkili olduğu harçlar şunlardır:

1. İşgal Harcı
2. Tatil Günlerinde Çalışma Ruhsatı Harcı
3. Kaynak Suları Harcı
4. Tellallık Harcı
5. Hayvan Kesimi, Muayene ve Denetleme Harcı
6. Ölçü ve Tartı Aletleri Muayene Harcı
7. Bina İnşaat Harcı
8. Çeşitli Harçlar (Kayıt ve suret harcı, İmar ile ilgili harçlar, İşyeri açma izni harcı, Muayene, ruhsat ve rapor harcı, Sağlık belgesi harcı)

a.3.Harcamalara Katılma Payı

Belediye Gelirleri Kanunu dahilinde belediyelerin tahsile yetkili olduğu harcamalara katılma payları şunlardan oluşmaktadır:

1. Yol harcamalarına katılma payı
2. Kanalizasyon harcamalarına katılma payı
3. Su tesislerin harcamalarına katılma payı

a.4.Ücrete Tabi İşler

2464 sayılı Kanuna göre, belediyeler bu kanunda harç veya katılma payı konusu yapılmayan ve ilgililerin isteğine bağlı olarak ifa edecekleri her türlü hizmet için belediye meclislerince düzenlenecek tarifelere göre ücret almaya yetkilidir.

a.5.Diğer Paylar

2464 sayılı kanunun mükerrer 97 nci maddesine göre, Türkiye Büyük Millet Meclisine Bağlı milli saraylar hariç belediye ve mücavir alan sınırları içinde gerçek ve tüzelkişilerin işletilen her türlü müzelerin giriş ücretlerinin %5'i belediye payı olarak ayrılır. Belediye sınırları ve mücavir alanlar içinde faaliyet gösteren maden işletmelerince, 3213 sayılı Maden Kanununun 14 üncü maddesinde yer alan paylara ilaveten yıllık satış tutarının %0,2'si nispetinde belediye payı ayrılır.

b) Devlet Gelirlerinden Ayrılan Paylar

1981 yılında çıkarılan 2380 sayılı Yasa ile genel bütçe gelirleri tahsilatının belli bir yüzdesi belediyelere ayrılmaktadır.

c) Devlet Yardımları

Hem Maliye Bakanlığı bütçesine hem de diğer bakanlıkların bütçesine mahalli idarelere yardım amacıyla ödenek konulup, mahalli idarelere gönderilmesi söz konusudur.

E - İDAREYE İLİŞKİN BİLGİLER

1. Fiziksel Yapı :

Belediyemize ait iki asma katı ve bir adet toplantı salonu bulunan hizmet binasının bodrumu malzeme odası ve arşiv, toplantı salonu, toplantı salonundan da düğün salonuna geçiş bulunmaktadır.

2. Örgüt Yapısı :

Belediyemiz; en yetkili organı Belediye Meclisi olmak üzere, Belediye Encümeni, Başkanlık, Başkan Yardımcılığı, Yazı İşleri Müdürlüğü, Mali Hizmetler Müdürlüğü, Fen İşleri Müdürlüğü, Zabıta Amirliği, İtfaiye Çavuşluğu, Destek Hizmetleri Müdürlüğü birimlerinden oluşmaktadır.

Yazı İşleri Müdürlüğü : Evrak takip, İlan Memurluğu, Evlendirme Memurluğu, Kültür ve Sosyal İşler, Özel Kalem, Meclis ve Encümen ve 2886 kiralama birimlerinden,

Mali Hizmetler Müdürlüğü: Emlak, Tahsilat, Muhasebe servislerinden,

Fen İşleri Müdürlüğü : İmar ve inşaat birimlerden,

Zabıta Amirliği : İşyeri Ruhsatları ve Denetleme birimlerinden,

İtfaiye Çavuşluğu : İtfaiye hizmetleri ve Araç Parkından

Destek Hizmetleri Müdürlüğü : Araç ve gereçler, bakım onarım, temizlik hizmetleri ve tamirhane birimlerinden oluşmaktadır.

3. Bilgi ve Teknolojik Kaynaklar :

Belediyemize bağlı tüm müdürlüklerde ve birimlerinde bilgisayar desteği bulunmaktadır. Bilgisayarlara bağlı olarak internet vasıtasıyla bilgi akışı sağlanmakta ve her türlü bilgiye çok kısa bir zamanda ulaşılmaktadır. Bunun yanında, Belediyemiz Resmi Gazete, Yerel Yönetimler Dergisi, Mahalli İdareler Dergisi gibi yayınlara abone olup, periyodik olarak her yıl abonelikler yenilenmektedir. Ayrıca; mevzuatlarda yapılan yenilik ve değişiklikler sonucunda gerek İçişleri Bakanlığı ve gerekse diğer ilgili kurum, kuruluşların düzenlemiş olduğu hizmet içi eğitimi, seminer ve kurslara personelin katılımı sağlanmaktadır.

4. İnsan Kaynakları :

a. 2022 YILINDA MUDURNU BELEDİYESİNDE ÇALIŞAN MEMUR PERSONEL DURUMU

Belediyemiz memur norm kadro standardı toplamı 76'dır. 2022 yılında mevcut 76 adet memur kadrosundan; 13 adet kadro dolu olup, 63 adet kadro boştur. 2022 yılında 2 Personelimiz tayin oldu, Memur kadrosunda çalışan bir personelimiz de Bolu Abant İzzet Baysal Üniversitesinde 1 yıl süre ile hizmet vermek üzere görevlendirilmiştir.

E - DAREYE İLİŞKİN BİLGİLER

DOLU BOŞ MEMUR KADRO DURUMU

İLİ :BOLU

İLÇESİ :MUDURNU

SIRA NO	KADRO KODU	SINIFI	UNVAN	ADET	DERECE	ONAY MERCİ Bkn./Bld.Mec.	ONAY		DOLU BOŞ DURUMU
							TARİH	SAYISI	
1	10000	G.İ.H.	Başkan Yardımcısı	1	1	Bld. Meclisi	01.11.2012	2012/131	Dolu
2	4600	G.İ.H.	Yazı İşl.Müd.	1	1	Bld. Meclisi	01.11.2012	2012/131	Dolu
3	11115	G.İ.H.	Kül.Sos.Hiz.Müd.	1	4	Bld. Meclisi	01.11.2012	2012/131	Boş
4	11050	G.İ.H.	Fen İşleri Müdürü	1	1	Bld. Meclisi	01.11.2012	2012/131	Dolu
5	11080	G.İ.H.	İmar ve Şehircilik Müd.	1	1	Bld. Meclisi	01.11.2012	2012/131	Boş
6	11123	G.İ.H.	Mali Hizmetler Müdürü	1	1	Bld. Meclisi	01.11.2012	2012/131	Dolu
7	757	G.İ.H.	Muhtarlık İşleri Müdürlüğü	1	1	Bld. Meclisi	06.02.2018	2018/24	Boş
8	11135	G.İ.H.	Park ve Bahçeler Müd.	1	4	Bld. Meclisi	01.11.2012	2012/131	Boş
9	4234	G.İ.H.	Destek Hizmetleri Müd.	1	4	Bld. Meclisi	08.05.2014	2014/54	Boş
10	5935	A.H.	Avukat	1	1	Bld. Meclisi	01.11.2012	2012/131	Boş
11	6410	G.İ.H.	Muhasebeci	1	8	Bld. Meclisi	01.11.2012	2012/131	Boş
12	6480	T.H.	Restoratör	1	9	Bld. Meclisi	01.11.2012	2012/131	Boş
13	8505	T.H.	Mimar	1	3	Bld. Meclisi	01.11.2012	2012/131	Boş
14	8750	T.H.	Tekniker	1	4	Bld. Meclisi	09.09.2013	2013/90	Dolu
15	8750	T.H.	Tekniker	1	6	Bld. Meclisi	01.11.2012	2012/131	Boş
16	8595	T.H.	Ekonomist	1	9	Bld. Meclisi	01.11.2012	2012/131	Boş
17	8500	T.H.	Mühendis	1	4	Bld. Meclisi	06.11.2018	2018/114	Boş
18	8535	T.H.	Şehir Plancısı	1	8	Bld. Meclisi	01.11.2012	2012/131	Boş
19	13500	T.H.	Peyzaj Mimarı	1	8	Bld. Meclisi	01.11.2012	2012/131	Boş
20	8790	T.H.	Teknisyen	1	6	Bld. Meclisi	09.09.2013	2013/90	Dolu
21	7525	G.İ.H.	Ayniyat Saymanı	1	3	Bld. Meclisi	01.11.2012	2012/131	Boş
22	7575	G.İ.H.	Anbar Memuru	1	11	Bld. Meclisi	08.05.2014	2014/54	Boş
23	8545	T.H.	Jeofizikçi	1	9	Bld. Meclisi	08.05.2014	2014/54	Boş
24	8555	T.H.	Kimyager	1	8	Bld. Meclisi	08.05.2014	2014/54	Boş
25	6535	T.H.	Programcı	1	5	Bld. Meclisi	02.01.2018	2018/13	Boş
26	8855	T.H.	Tapograf	1	9	Bld. Meclisi	08.05.2014	2014/54	Boş
27	6835	G.İ.H.	Şef	1	3	Bld. Meclisi	01.11.2012	2012/131	Boş
28	6835	G.İ.H.	Şef	1	3	Bld. Meclisi	01.11.2012	2012/131	Boş
29	6835	G.İ.H.	Şef	1	3	Bld. Meclisi	01.11.2012	2012/131	Boş
30	6835	G.İ.H.	Şef	1	7	Bld. Meclisi	01.11.2012	2012/131	Boş
31	6835	G.İ.H.	Şef	1	7	Bld. Meclisi	01.11.2012	2012/131	Boş
32	6835	G.İ.H.	Şef	1	7	Bld. Meclisi	01.11.2012	2012/131	Boş
33	7825	G.İ.H.	Veri Haz.Kont.İşlt.	1	3	Bld. Meclisi	01.11.2012	2012/131	Dolu
34	7825	G.İ.H.	Veri Haz.Kont.İşlt.	1	3	Bld. Meclisi	01.11.2012	2012/131	Dolu
35	7825	G.İ.H.	Veri Haz.Kont.İşlt.	1	3	Bld. Meclisi	07.11.2017	2017/102	Boş
36	7820	G.İ.H.	Bilg. İşletmeni	1	9	Bld. Meclisi	03.04.2013	2013/46	Boş
37	7815	G.İ.H.	Veznedar	1	11	Bld. Meclisi	08.05.2014	2014/54	Boş
38	7785	G.İ.H.	Tahsildar	1	9	Bld. Meclisi	03.04.2013	2013/46	Boş
39	7950	G.İ.H.	Şoför	1	5	Bld. Meclisi	01.11.2012	2012/131	Dolu
40	7950	G.İ.H.	Şoför	1	5	Bld. Meclisi	08.01.2015	2015/02	Dolu

41	9865	G.İ.H.	Bld.Trf.Memuru	1	6	Bld. Meclisi	01.11.2012	2012/131	Boş
42	13010	G.İ.H.	Zabita Amiri	1	1	Bld. Meclisi	01.11.2012	2012/131	Boş
43	9935	G.İ.H.	Zabita Kom.	1	4	Bld. Meclisi	06.02.2014	2014/15	Boş
44	9935	G.İ.H.	Zabita Kom.	1	5	Bld. Meclisi	08.05.2014	2014/54	Boş
45	9950	G.İ.H.	Zabita Memuru	1	5	Bld. Meclisi	01.11.2012	2012/131	Boş
46	9950	G.İ.H.	Zabita Memuru	1	5	Bld. Meclisi	01.11.2012	2012/131	Boş
47	9950	G.İ.H.	Zabita Memuru	1	11	Bld. Meclisi	01.11.2012	2012/131	Boş
48	9950	G.İ.H.	Zabita Memuru	1	9	Bld. Meclisi	01.11.2012	2012/131	Boş
49	9950	G.İ.H.	Zabita Memuru	1	8	Bld. Meclisi	01.11.2012	2012/131	Boş
50	9950	G.İ.H.	Zabita Memuru	1	8	Bld. Meclisi	01.11.2012	2012/131	Boş
51	9950	G.İ.H.	Zabita Memuru	1	9	Bld. Meclisi	05.06.2018	2018/70	Boş
52	9950	G.İ.H.	Zabita Memuru	1	9	Bld. Meclisi	05.06.2018	2018/70	Boş
53	9950	G.İ.H.	Zabita Memuru	1	9	Bld. Meclisi	05.06.2018	2018/70	Boş
54	9950	G.İ.H.	Zabita Memuru	1	11	Bld. Meclisi	01.11.2012	2012/131	Boş
55	9950	G.İ.H.	Zabita Memuru	1	11	Bld. Meclisi	08.05.2014	2014/54	Boş
56	9950	G.İ.H.	Zabita Memuru	1	11	Bld. Meclisi	08.05.2014	2014/54	Boş
57	9900	G.İ.H.	İtf. Çavuşu	1	3	Bld. Meclisi	06.02.2014	2014/15	Boş
58	9447	G.İ.H.	İtfaiye Eri	1	5	Bld. Meclisi	01.11.2012	2012/131	Boş
59	9447	G.İ.H.	İtfaiye Eri	1	5	Bld. Meclisi	01.11.2012	2012/131	Dolu
60	9447	G.İ.H.	İtfaiye Eri	1	11	Bld. Meclisi	01.11.2012	2012/131	Boş
61	9447	G.İ.H.	İtfaiye Eri	1	11	Bld. Meclisi	01.11.2012	2012/131	Boş
62	9447	G.İ.H.	İtfaiye Eri	1	5	Bld. Meclisi	01.11.2012	2012/131	Boş
63	9447	G.İ.H.	İtfaiye Eri	1	5	Bld. Meclisi	01.11.2012	2012/131	Boş
64	9447	G.İ.H.	İtfaiye Eri	1	11	Bld. Meclisi	01.11.2012	2012/131	Boş
65	9447	G.İ.H.	İtfaiye Eri	1	11	Bld. Meclisi	08.05.2014	2014/54	Boş
66	9447	G.İ.H.	İtfaiye Eri	1	11	Bld. Meclisi	08.05.2014	2014/54	Boş
67	9435	Y.H.	Kaloriferci	1	5	Bld. Meclisi	01.11.2012	2012/131	Boş
68	9400	Y.H.	Hizmetli	1	5	Bld. Meclisi	01.11.2012	2012/131	Dolu
69	9400	Y.H.	Hizmetli	1	11	Bld. Meclisi	01.11.2012	2012/131	Boş
70	7555	G.İ.H.	Memur	1	7	Bld. Meclisi	01.11.2012	2012/131	Boş
71	7555	G.İ.H.	Memur	1	5	Bld. Meclisi	03.12.2015	2015/137	Dolu
72	7555	G.İ.H.	Memur	1	7	Bld. Meclisi	03.07.2018	2018/79	Boş
73	8110	S.H.	Tabip	1	8	Bld. Meclisi	08.05.2014	2014/54	Boş
74	8130	S.H.	Veteriner Hekim	1	8	Bld. Meclisi	08.05.2014	2014/54	Boş
75	8410	S.H.	Sağlık Memuru	1	9	Bld. Meclisi	01.11.2012	2012/131	Boş
76	8400	S.H.	Hemşire	1	11	Bld. Meclisi	01.11.2012	2012/131	Boş

657 sayılı Devlet Memurları Kanunu ve 4857 sayılı İş Kanunu hükümlerine göre Belediyemizde istihdam edilmek üzere ihtiyaç duyulan personel, Devlet Personel Başkanlığı, Türkiye İş Kurumu ve kendi özel mevzuatı içerisinde temin edilmektedir.

b. 2022 YILINDA MUDURNU BELEDİYESİNDE ÇALIŞAN SÜREKLİ İŞÇİ PERSONEL DURUMU

Belediyemiz sürekli işçi norm kadro standardı toplamı 38'dir. 2022 yılında mevcut olan 7 adet sürekli işçi kadrosu dolu, 31 tane boş kadro bulunmaktadır. 2022 yılı içinde Belediyemiz İmar ve temizlik işlerinde Belediye Başkanlığımıza ait Mudurnu İpekyolu Turizm İnşaat Unlu Mamuller Temizlik Madencilik San.ve Tic.Ltd.Şti. bünyesinde 25 personel şirket personeli çalıştırılmıştır.

Sürekli İşçi Personelinin Unvan ve Göreve Göre Dolu-Boş Durumları

UNVANI	ADEDİ		
	DOLU	BOŞ	TOPLAM
USTA BAŞI	-	1	1
USTA	-	2	2
İŞÇİ	4	5	9
OPERATÖR	2	2	4
YAĞCI	-	1	1
ŞOFÖR	1	6	7
AHÇI	-	1	1
TEMİZLİK İŞÇİSİ	0	13	13
	7	31	38



MUDURNU
BELEDİYESİ | MUNICIPALITY

YAZI İŞLERİ
MÜDÜRLÜĞÜ

Belediye Encümenimiz 2022 yılında başlıca;

- ✓ Orhan YÖNTEM'in dilekçesi
- ✓ Belediye Taşınmaz İhalesi (Seyrancık Mah. Yıldırım Bayezıt Cad. No:19)
- ✓ Belediye Taşınmaz İhalesi(İlçemiz Seyrancık Mah. Belediye Cad. No:1/S)
- ✓ Belediye Taşınmaz İhalesi (Seyrancık Mah. Belediye Cad. No:1/P)
- ✓ Huriye SİVRİOĞLU'nun Dilekçesi
- ✓ Kaygana Mah. 108 ada 3 parselin İhdas, Birleştirme, İfraz Tevhid ve Yola Terk Dosyası
- ✓ Hızırfağı Mahallesi 220 ada 5 parselin İfraz ve Yola Terk Dosyası
- ✓ Karacakaya Mah. 321 Ada 17 ve 18 Parsellerin Birleştirme İfraz ve Yola Terk Dosyası
- ✓ Belediye Taşınır Satış İhalesi (14 LC 435)
- ✓ Belediye Taşınır Satış İhalesi (14 LC 826 Plakalı Araç)
- ✓ Belediye Taşınmaz İhalesi (Seyrancık Mah. Filibeliler Sk. No:1/111)
- ✓ Belediye Taşınmaz İhalesi (Seyrancık Mah. Filibeliler Sk. No:1/4-5)
- ✓ Belediye Taşınmaz İhalesi (Seyrancık Mah. Kapankaya Sk. No:2/2)
- ✓ Belediye Taşınmaz İhalesi (Mezbahane)
- ✓ Hedef Global Sigorta Aracılık Hizmetleri Ltd.Şti. adına Hulusi DİKER'in verdiği dilekçe
- ✓ Halk Ekmek Fiyat Tarifesi
- ✓ Belediye Taşınmaz Satış İhalesi (Seyrancık Mah. 49 ada 16 Parsel)
- ✓ Kaygana Mah. 6 ada 7 parsel hakkındaki Tutanak
- ✓ Belediye Taşınmaz İhalesi (Seyrancık Mah. Filibeliler Sk. No:1/13-14)
- ✓ Tadilat ve Onarım hk.
- ✓ 2021 Yılı Kesin Hesap Cetveli
- ✓ Ticari Taksi Devri (E.ŞİMŞEK - M.ŞİMŞEK)
- ✓ Ticari Taksi Devri (Ö.ÇEVİK -M. ÇEVİK)
- ✓ Kaygana Mah.131 ada 10,12 ve 14 Nolu Parsellerin Birleştirme ve yolaterk Dosyası
- ✓ Mustafa Can KARAARSLAN'ın Dilekçesi
- ✓ Tekin AYBATAN'ın Dilekçesi
- ✓ İlçemiz Seyrancık Mah. Pazaryeri Sok. 59 Ada 21 Parsel (İsmail Hakkı TÜRESİN)
- ✓ Ersin ÖZKAN'ın dilekçesi
- ✓ Belediye Taşınmaz İhalesi (Seyrancık Mah. Bolu Cad. No:3/B)
- ✓ Belediye Taşınmaz İhalesi (Seyrancık Mah. Pazaryeri Sk. No:19/1)
- ✓ Belediye Taşınmaz İhalesi (Seyrancık Mah. Belediye Cad. No:1/R)
- ✓ Belediye Taşınmaz Satış İhalesi (Büyükcamı Mah. 153 ada 5 parsel)
- ✓ Doğan Güreş SÖZBİR'in dilekçesi
- ✓ Kaygana Mah. 470 ada 1 Nolu Parselin Yola Terk ve İfrazı

SUNULAN HİZMETLER

- ✓ Fatih COŞKUN"un dilekçesi
- ✓ Tahsilat Makbuzu Bastırılması
- ✓ Panayır Alanı İşgaliye Bedelinin Belirlenmesi
- ✓ Ticari Taksi hattının devri (S.YAŞAR - İ.EFE)
- ✓ Taşınmaz Satış İhalesi (3. Etap Toki B1 16. Blok D:6)
- ✓ Taşınmaz Satış İhalesi (3. Etap Toki B1 16. Blok D:7)
- ✓ Taşınmaz Satış İhalesi (3. Etap Toki B1 16. Blok D:8)
- ✓ Taşınmaz Satış İhalesi (3. Etap Toki B1 16. Blok D:9)
- ✓ Taşınmaz Satış İhalesi (3. Etap Toki B1 16. Blok D:10)
- ✓ Bld taşınmaz ihalesi (3 Etap Toki 2 Dükkan)
- ✓ 2023-2024 ve 2025 Yılları Tahmini Bütçesi
- ✓ Mustafa SARICA"nın dilekçesi
- ✓ Hasan Önder DİNÇER"nin dilekçesi
- ✓ Kaygana Mah. 111 ada 21 ve 111 ada 11 nolu Parsellerin Yoldan İhdas Dosyası
- ✓ Kaygana Mah. 114 ada 32 Nolu Parselin Yola Terk ve İfrazı
- ✓ Kazanlar Köylü Pazarı Kira Tespiti
- ✓ Memnune SARIKAYA"nın dilekçesi
- ✓ Bütçe İçi Ödenek Aktarması ve Ek Bütçe-Ek Ödenek
- ✓ Kaygana Mah. 127 ada 2 Parselde yola gelen kısmın kamulaştırılması
- ✓ Tutanak (Ali Bey Otel ve Restoran)
- ✓ Aysun ALPTEKİN"nin dilekçesi
- ✓ Belediye Taşınmaz Satış İhalesi (Kaygana Mah. 114 ada 41 Parsel)
- ✓ Bld taşınmaz ihalesi (Yıldırım Bayezıt Mah. No:229/1)
- ✓ Bld taşınmaz ihalesi (Seyrancık Mah. Bolu Cad. No:5/A)
- ✓ Bld taşınmaz ihalesi (3. Etap Toki B1 16. Blok D:3)
- ✓ Pazaryeri Fiyat Tarifesi

Belediye Meclisimiz 2022 yılında başlıca;

- ✓ Meclis Toplantı Günleri ve Tatil Ayının Belirlenmesi
- ✓ Denetleme Komisyonu Üye Seçimi
- ✓ Denetim Komisyonu ve İhtisas Komisyonları huzur hakkı ücretinin tespiti
- ✓ Dışarıdan Çağırılacak Uzman kişi ücreti tespiti
- ✓ Maktu Fazla Çalışma Ücreti
- ✓ Kısmi Zamanlı Sözleşmeli Avukat Personel Ücretinin Belirlenmesi
- ✓ Kısmi Zamanlı Sözleşmeli Veteriner Personel Ücretinin Belirlenmesi
- ✓ Tam Zamanlı Sözleşmeli Ekonomist Personel Ücretinin Belirlenmesi
- ✓ AKSA Doğalgaz Dağıtım A.Ş.'nin Dağıtım Bölgesine İlçemizin de dahil edilmesi
- ✓ Traktör Alınması
- ✓ Bolu Belediye Başkanlığı ile Protokol Yapılması
- ✓ Taşınmaz Satışı
- ✓ Encümen Üye Seçimi

- ✓ İmar Komisyonu Üye Seçimi
- ✓ Çeşitli İşler Komisyonu Üye Seçimi
- ✓ Kıyı Ege Belediyeler Birliği Yedek Üye Seçimi
- ✓ Mehmet EFE'nin dilekçesi
- ✓ İsmail ÖZDEMİR'in dilekçesi
- ✓ Plan ve Bütçe Komisyonu Üye Seçimi
- ✓ Araç Tescil İşlemleri
- ✓ 2021 Yılı Denetleme Komisyonu Raporu
- ✓ 2021 Yılı İdare Faaliyet Raporunun Görüşülmesi
- ✓ 2021 Yılı Kesin Hesap Cetvelleri
- ✓ Mehmet SEYHAN'ın talebi hakkında Çeşitli İşler Komisyonunu raporu.
- ✓ İçkili Yer Bölgesi Tespiti
- ✓ Mehmet EFE'nin Dilekçesi
- ✓ Şeyh-Ül İmran ve Kültür Tanıtma Vakfı'nın dilekçesi
- ✓ Minibüs Alınması
- ✓ Araç Çalışma Ücreti Tarife Değişikliği
- ✓ Ticari Taksi Hattı hk.
- ✓ Taksi Durağı Yer Değişikliği
- ✓ İmar Planı Tadilatı (Kaygana Mah. 108 ada 3 Parsel)
- ✓ İmar Planı Tadilatı (Kaygana Mah. 148 ada 1 Parsel)
- ✓ İlave ve Tadilat Planı (Kaygana Mah. 114 ada 1 Parsel)
- ✓ Plan ve Bütçe Komisyonu Kararı (114 ada 41 Parselin Satışı Hk.)
- ✓ Plan ve Bütçe Komisyonu Kararı (Araç Çalışma Ücreti Tarife Değişikliği hk.)
- ✓ İmar Komisyonu Raporu (Kaygana Mah. 108 ada 3 Parsel)
- ✓ İmar Komisyonu Raporu (Kaygana Mah. 148 ada 1 Parsel)
- ✓ İmar Komisyonu Raporu (Kaygana Mah. 114 ada 1 Parsel)
- ✓ İmar Planına göre Kamulaştırma Kaygana Mah. 127 ada 22 parsel
- ✓ 2023-2024-2025 Yılları Tahmini Bütçesi
- ✓ İmar Komisyonu Raporu (Kaygana Mah. 127 ada 22 parsel)
- ✓ 2023-2024-2025 Yılları Tahmini Gider Bütçesi
- ✓ 2023-2024-2025 Yılları Tahmini Gelir Bütçesi
- ✓ 2023 Yılı Belediye Gelirleri Tarife Cetveli
- ✓ 2023 Yılı Bütçe Kararnamesi
- ✓ Arazöz Talebi
- ✓ Mudurnu Kaymakamlığı'nın "Mudurnu Sanal Müzesi" adlı Projesine Ortak Olunması
- ✓ Kaygana Mah. 108 ada 7 parselde Maliye Hazinesine ait yerin satın alınması
- ✓ Bütçe İçi aktarma ve Ek Ödenek
- ✓ Neova Sigorta Rücu Dosyası

Yazı İşleri Müdürlüğü 2022 yılı faaliyetleri ;

- ✓ Belediyemizde İnsan kaynakları Müdürlüğü bulunmadığından, Memur, İşçi ve Sözleşmeli Personelin özlük işleri Norm Kadro İlke ve Standartları çerçevesinde Yazı İşleri Müdürlüğü tarafından yürütülmektedir,
- ✓ Bugün itibariyle belediyemizde Norm Kadro'da memur ve işçi olmak üzere toplam 114 adet kadro bulunmakta, bunların 114 adedi de ihdas edilmiş olup 76 kişilik memur kadrosunda 13 adet memur, 38 kişilik işçi kadrosunda 7 adet kadrolu işçi ve hizmet alımı ile hizmetler yürütülmektedir.
- ✓ Belediye Meclisinin kararı ile çalıştırılmasına karar verilen 1 adet kısmi zamanlı Veteriner Hekim, 1 adet kısmi zamanlı Avukat, 1 adet tam zamanlı Ekonomist ile akit sözleşmeleri hazırlanarak 5393 Sayılı Kanununun 49.maddesine göre Belediye Meclis kararı ile çalıştırılmakta olup sözleşme örnekleri, İçişleri Bakanlığına bildirilmiştir.
- ✓ Halkın ihtiyaçlarına göre haftanın 7 günü ticari, resmi, mevlit ve ölüm ilanları mesai saatleri içinde Belediyemiz ses ve yayın cihazı ile halka duyurulmaktadır. Resmi ilanlar, ilan tahtasına asılarak halkımızın kolayca görmesi sağlanmıştır.
- ✓ Her türlü yapılan sosyal etkinlikler Belediyemizce kısa mesaj ile cep telefonlarına mesaj çekilerek bilgilendirilmiş, davetiyelerin posta ile gönderimi sağlanmıştır,
- ✓ Belediyemiz internet sitesinde gerekli güncellemeler yapılmakta Belediyemiz çalışmalarını halka duyurmak amacı ile gerekli bilgiler girilmektedir.
- ✓ İlçemize gelen televizyon kanallarına, Mudurnu'nun tanıtımı için yaptıkları çekim çalışmalarında televizyon ekiplerine konaklama, yemek, bilgilendirme ve yönlendirme hizmeti verilmiştir,
- ✓ İlçemizi çeşitli yönleri ile tanıtan broşür basılıp, dağıtımı yapılmıştır,
- ✓ Halkımızı bilgilendirmek ve bilinçlendirmek amacıyla önemli gün ve haftalarla ilgili resim ve yazılı afişler, belirli zamanlarda billboardlara asılmıştır.
- ✓ Belediye Başkanlığı Evlendirme Memurluğuna 01 Ocak - 31 Aralık 2022 tarihleri arasında 64 çift nikah için müracaat etmiş, Mudurnu Devlet Hastanesi Baş Tabipliğinden sağlık raporları alınarak nikahları kıyılıp, kendilerine Uluslar Arası Aile cüzdanı verilmiştir,
- ✓ Kaymakamlık Makamı veya Belediye Başkanlığı organizesi ile müzik, tiyatro veya değişik konulardaki halkın bilinçlendirilmesi ile ilgili konferansların tertiplenmesinde salon hazırlanması, ses düzeni temin edilmesi ve halkın katılımı için gerekli ilanların veya afişlerin asılması sağlanmıştır,
- ✓ Kimsesiz ve muhtaç kişilerin hayatlarını daha rahat bir şekilde devam edebilmeleri için ihtiyaçları olan gıdaları temin etme, yakacaklarını sağlama gibi konularda, araç temin edilmiştir,
- ✓ Resmi kurumların bazı ihtiyaçlarının temini konusunda araç, gereç ve personel ile yardımcı olunmuştur,
- ✓ Özel radyo ve televizyonlarından gelen ekiplere İlçe hakkında bilgi verilmiş, çalışmalarına yardımcı olmuştur,
- ✓

- ✓ Belediyemize ait işyerlerimizin 2023 yılı kira miktarları tespit edilmiş, kalorifer yakıt bedelleri tespit edilmiştir.
- ✓ 01.01.2022 ile 31.12.2022 tarihleri arasında 2233 adet gelen evrak, 1410 adet giden evrak ve 363 adet dilekçe kaydı yapılmış ve ilgili servislere gönderilmiştir. Dilekçelerinin istek veya şikayetlerini belirtmiş, talepleri doğrultusunda dilekçeleri ilgili birimlere sevk edilip, gerekli işlemler yapılarak, talep sahipleri konu hakkında bilgilendirilmiştir.



1882

MUDURNU

BELEDİYESİ | MUNICIPALITY

KÜLTÜR ve SOSYAL

İŞLER



Geleneksel Mudurnu Panayırı kuruldu. 250'den fazla esnafın yer aldığı panayır çerçevesinde 3 gün boyunca çeşitli etkinlikler düzenlendi. Pazaryerinde gerçekleştirilen konserlere ilgi büyük oldu.





35. Ahilik Haftası kutlama törenleri yapıldı.



Tuzla Belediyesi Tuzla Sanat Tiyatrosu ekibi ve Küçükçekmece Öğretmenler Tiyatro Topluluğu tarafından ilçemizde düzenlenen oyunlarda ev sahipliği yaptık.



Kültür Bakanlığı Sinema Genel Müdürlüğü ve Belediye Başkanlığımız Organizasyonu ile " Gezen Sinema Tır" ilçemize gelerek çocuklarımız için sinema gösterimi gerçekleştirdi.



Bolu İl Merkezinde Türk Mutfakları Günü ve İzzet Baysal Şükran Günleri kapsamında stand açarak ilçemizin tanıtımını ve temsil edilmesini sağladık.



İzmir Büyükşehir Belediye Başkanlığının ev sahipliği yaptığı Cittaslow Şehirleri Çocuk Belediyesinin düzenlediği 102. 23 Nisan Ulusal Egemenlik Çocuk Bayramı etkinliklerine katılım sağlandı.



Yoğun kar yağışının " Kayak Festivali " düzenledik ve vatandaşlarımıza ikramlarda çeşitli ikramlarda bulunarak keyifli vakit geçirmelerini sağladık.



MUDURNU BELEDİYESİ
Yazı İşleri Müdürlüğü



İÇ KONTROL GÜVENCE BEYANI

Birim gerçekleştirme görevlisi olarak yetkim dahilinde;

Bu raporda yer alan bilgilerin güvenilir, tam ve doğru olduğunu beyan ederim.

Bu raporda açıklanan faaliyetler için idare bütçesinden harcama birimimize tahsis edilmiş kaynakların etkili, ekonomik ve verimli bir şekilde kullanıldığını, görev ve yetki alanının çerçevesinde iç kontrol sisteminin mali ve idari kararlar ile bunlara ilişkin işlemlerin yasallık ve düzenliliği hususunda yeterli güvenceyi sağladığını ve harcama birimimizde süreç kontrolünün etkin olarak uygulandığını bildiririm.

Bu güvence, birim yetkilisi olarak sahip olduğum bilgi ve değerlendirmeler, iç kontroller, iç denetçi raporları ile Sayıştay raporları gibi bilgim dahilindeki hususlara dayanmaktadır.

Burada raporlanmayan, idarenin menfaatlerine zarar veren herhangi bir husus hakkında bilgim olmadığını beyan ederim. MUDURNU – 22.03.2022

Engin ERSOYDAN
Yazı İşleri Müdürü



1882

MUDURNU
BELEDİYESİ | MUNICIPALITY

ZABITA

AMİRLİĞİ

d. Zabıta Amirliğinin 2022 yılı faaliyetleri ;

1. İlçemizde 27 adet işyeri ruhsatlandırılmıştır.
 2. İlçemizde bulunan umumi tuvaletlerin temizliğinin kontrolleri yapılmaktadır.
 3. Kaldırım işgalleri denetimleri yapılarak gerekli uyarılar ve işlemler yapılmaktadır.
 4. Mezbahannede kesimi yapılan hayvanların veteriner kontrolünde sevkleri yapılmaktadır.
 5. Çevre temizliğinin kontrolleri yapılarak aksaklıklar giderilmektedir.
 6. İlçemizde kurulan halk pazarında düzenin sağlanması, kapkaç olaylarının engellenmesi için çalışmalar yapılmıştır.
 7. İlçemizde cenaze hizmetleri verilmektedir.
 8. İlçedeki marketlerde periyodik olarak ürünlerin etiket fiyatları ve kasa fiyatları denetimleri yapılmaktadır.
 9. İlçe merkezinin genel trafik düzeninin sağlanması otoparkların çalıştırılması ve trafik işaret ve levhalarının takılması sağlanmıştır.
 10. İlçe merkezinde yağın kar nedeniyle kar temizliği yapılmış olup yollarda tuzlama çalışmaları yapılmıştır.
 11. Ölçü ve terazi beyannameleri toplanmıştır.
 12. Ulusal Bayram törenlerine katılım sağlanmıştır.
 13. Kurban Bayramı nedeni ile ilçemize gelen küçükbaş ve büyükbaş hayvanların veteriner hekim kontrolünde giriş ve çıkışlarını sağlayarak şehir merkezinde hayvan satışları engellenmiştir.
 14. İlçe merkezinde bulunan parkların, camilerin, resmi kurumların, okulların, mezarlıkları ot biçim işi ve temizliği yapılmıştır.
 15. İlçe merkezinde bulunan başıboş köpeklerin toplatılması, aşılması, kısırlaştırılması ve hayvan severler derneğine teslimi sağlanmıştır.
 16. Hayvan Dernekleri ve gönüllüler ile birlikte sokak hayvanları için düzenli olarak mama dağıtımı gerçekleştirilmektedir.
 17. İlçe merkezinde İlçe Trafik Komisyonu kararları gereğince hız kesici konulmuş ve tabelaları dikilmiştir.
 18. Halkın can ve mal güvenliğini tesis etmek ve huzurlu olarak yaşayabilmelerini sağlamak için ilçe merkezinde ve umuma açık işyerlerinde gerekli, kontrol ve denetimler yapılmaktadır.
- Birimimizde bir zabıta amiri vekili bir personel bulunmaktadır.

SUNULAN HİZMETLER





T.C.
MUDURNU BELEDİYESİ
Zabıta Amirliği



İÇ KONTROL GÜVENCE BEYANI

Birim gerçekleştirme görevlisi olarak yetkim dahilinde;

Bu raporda yer alan bilgilerin güvenilir, tam ve doğru olduğunu beyan ederim.

Bu raporda açıklanan faaliyetler için idare bütçesinden harcama birimimize tahsis edilmiş kaynakların etkili, ekonomik ve verimli bir şekilde kullanıldığını, görev ve yetki alanının çerçevesinde iç kontrol sisteminin mali ve idari kararlar ile bunlara ilişkin işlemlerin yasallık ve düzenliliği hususunda yeterli güvenceyi sağladığını ve harcama birimimizde süreç kontrolünün etkin olarak uygulandığını bildiririm.

Bu güvence, birim yetkilisi olarak sahip olduğum bilgi ve değerlendirmeler, iç kontroller, iç denetçi raporları ile Sayıştay raporları gibi bilgim dahilindeki hususlara dayanmaktadır.

Burada raporlanmayan, idarenin menfaatlerine zarar veren herhangi bir husus hakkında bilgim olmadığını beyan ederim. MUDURNU – 22.03.2022

Atakan TÜRKER
Zabıta Amir V.



1882

MUDURNU
BELEDİYESİ | MUNICIPALITY

İTFAİYE

ÇAVUŞLUĞU

e. İtfaiye Çavuşluğu 2022 Yılı Faaliyetleri;

2022 Yılı İtfaiye Faaliyet Raporu:

24.01.2022 Yazılar Köyü Ev Yangını

28.01.2022 Çavuşlar Çiftliği Baca Yangını

07.02.2022 Samat Yaylası Ev Yangını

16.02.2022 Kaygana Mahallesi Baca Yangını

07.03.2022 Yazılar Köyü Samanlık Yangını

11.03.2022 Ekinören Köyü Ev Yangını

19.03.2022 Pelitözü Köyü Ev Yangını

26.03.2022 Karacakaya Mahallesi Baca Yangını

28.03.2022 3. Etap Toki Araç Yangını

06.04.2022 Örencik Köyü Çöp Yangını

11.04.2022 Yıldırım Beyazıt Mahallesi Baca Yangını

18.04.2022 Kaygana Mahallesi Baca Yangını

20.04.2022 Seyrancık Mahallesi Ev Yangını

23.04.2022 Hızırfağı Mahallesi Ot Yangını

24.04.2022 Yeniceşeyhler Köyü Orman Yangını

27.04.2022 Nallıhan Yolu Araç Yangını

30.04.2022 Erpiliç Çöp Yangını

30.04.2022 Sürmeli Köyü Ahşap Ev, Ahır ve Samanlık Yangını

06.05.2022 Karacakaya Mahallesi Baca Yangını

22.05.2022 Seyrancık Mahallesi Baca Yangını

26.05.2022 Yıldırım Beyazıt Mahallesi Ev Yangını

05.06.2022 Göynük İlçesi Orman Yangını

14.07.2022 Seyrancık Mahallesi Baca Yangını

16.07.2022 Gönçek Köyü Ahşap Ev Yangını

21.07.2022 Dolayüz Köyü Tarla Yangını

- 10.08.2022 Tımaraktaş Köyü Ot Yangını
14.08.2022 Erpiliç Fabrika İçi Yangın
01.09.2022 Delice Köyü Ev Yangını
05.09.2022 Hızırfağı Mahallesi Elektik Panosu Yangını
06.09.2022 Pelitözü Köyü Ev içi Mutfak Eşyası Yangını
21.10.2022 Kaygana Mahallesi Baca Yangını
12.11.2022 Çamurluk Köyü Ev Yangını
16.11.2022 Çepni Köyü Ot Yangını
20.11.2022 Gelinözü Köyü Fırın Evi Yangını
22.11.2022 Yeniceşeyhler Köyü Ev Yangını
21.12.2022 Pelitözü Köyü Baca Yangını
21.12.2022 Ordular Köyü Ev Yangını
24.12.2022 Musalla Mahallesi Çöp Yangını
26.12.2022 Seyrancı Mahallesi Baca Yangını



SUNULAN HİZMETLER

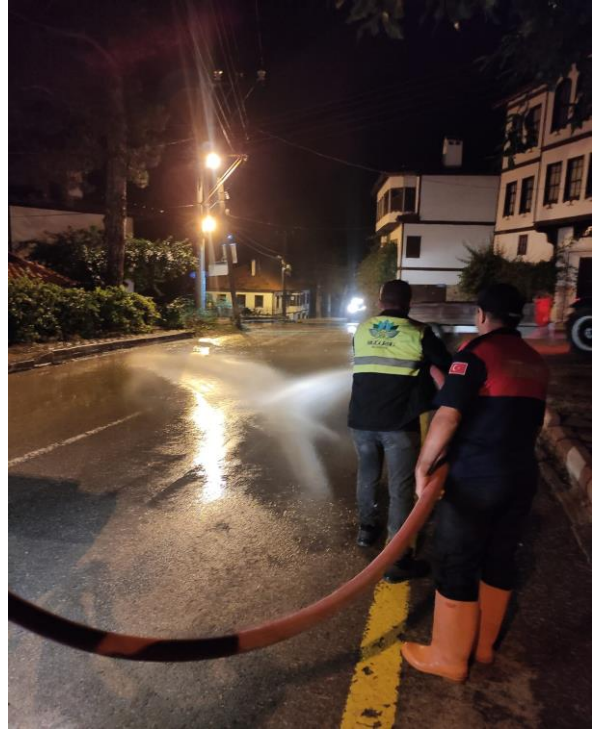



T.C.
MUDURNU BELEDİYESİ
İtfaiye Çavuşluğu



İÇ KONTROL GÜVENCE BEYANI

Birim gerçekleştirme görevlisi olarak yetkim dahilinde;

Bu raporda yer alan bilgilerin güvenilir, tam ve doğru olduğunu beyan ederim.

Bu raporda açıklanan faaliyetler için idare bütçesinden harcama birimimize tahsis edilmiş kaynakların etkili, ekonomik ve verimli bir şekilde kullanıldığını, görev ve yetki alanının çerçevesinde iç kontrol sisteminin mali ve idari kararlar ile bunlara ilişkin işlemlerin yasallık ve düzenliliği hususunda yeterli güvenceyi sağladığını ve harcama birimimizde süreç kontrolünün etkin olarak uygulandığını bildiririm.

Bu güvence, birim yetkilisi olarak sahip olduğum bilgi ve değerlendirmeler, iç kontroller, iç denetçi raporları ile Sayıştay raporları gibi bilgim dahilindeki hususlara dayanmaktadır.

Burada raporlanmayan, idarenin menfaatlerine zarar veren herhangi bir husus hakkında bilgim olmadığını beyan ederim. MUDURNU – 22.03.2022

Fatih CAN
İtfaiye Çavuş V.



1882

MUDURNU
BELEDİYESİ | MUNICIPALITY

MALİ

HİZMETLER

MÜDÜRLÜĞÜ

Mali Hizmetler Müdürlüğü 2022 Yılı Faaliyetleri

- ✓ 5393 Sayılı Belediye Kanunu ve Mahalli İdareler Bütçe Muhasebe Yönetmeliğine uygun olarak 2023 mali yılı ve analitik bütçesi ile izleyen iki yılın (2024-2025) tahmini bütçeleri hazırlanmıştır.
- ✓ 2022 Mali yılı gelir gider hesapları aylık dönemler halinde Muhasebat Genel Müdürlüğü Say2000i sistemine girişleri yapılmıştır.
- ✓ Mali yıl içinde harcama yetkililerinin bütçe kalemlerinde ödenek üstü harcama yapmaması amacıyla çalışmalar yapılmıştır.
- ✓ Belediyemiz sınırları içinde faaliyet gösteren işyerlerinin Çevre Temizlik, İlan Reklam ve Eğlence Vergisi Beyannameleri bilgisayar ortamında kaydedilerek takip ve kayıt altına alınarak tahsilatı sağlanmıştır.
- ✓ Belediyemiz veznelerinde tahsil edilen tüm gelirlerimizin düzenli olarak bankaya yatırılması sağlanmıştır.
- ✓ Personelin maaş, ücret ve fazla çalışma karşılıkları hak sahiplerine ödemek, maaş, ücretlerden yapılan kesintileri en geç 1 ay içinde listeler yaparak ilgili kurum ve kuruluşlara gönderilmiştir.
- ✓ 2022 yılı içerisinde günlük işlemlerin yanı sıra istatistiki bilgilerin de göz önüne alınıp, nakit akışı içerisinde ödeme planları yapılarak, hizmetin doğru ve süratle yerine getirilmesine çalışılmıştır. Yatırım harcamalarına öncelik verilerek ihtiyaç duyulan malzeme ve işçilik giderlerinin ödemeleri zamanında yapılmış, hizmetin aksatılmadan yürütülmesi için gayret sarf edilmiştir.

SUNULAN HİZMETLER

2022 Yılı Birimler İtibariyle Gider Bütçesi İstatistikleri:

2022 yılı tahmini bütçesi ek bütçe ile birlikte 19.500.000,00 TL olup, 31.12.2022 tarihi itibariyle 17.136.339,95-TL bütçe gideri gerçekleşmiştir.

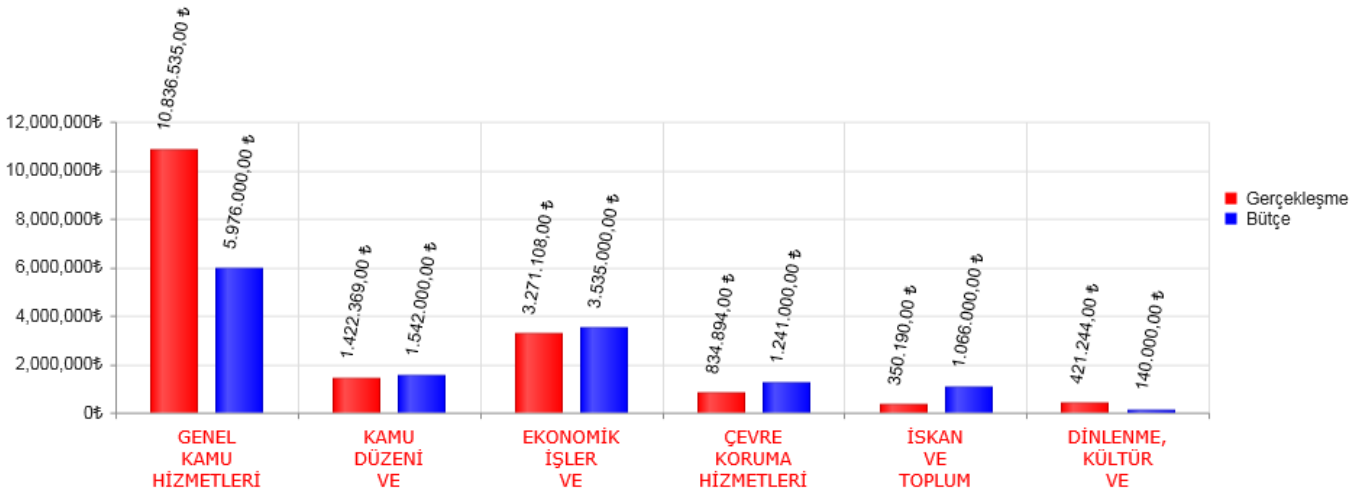
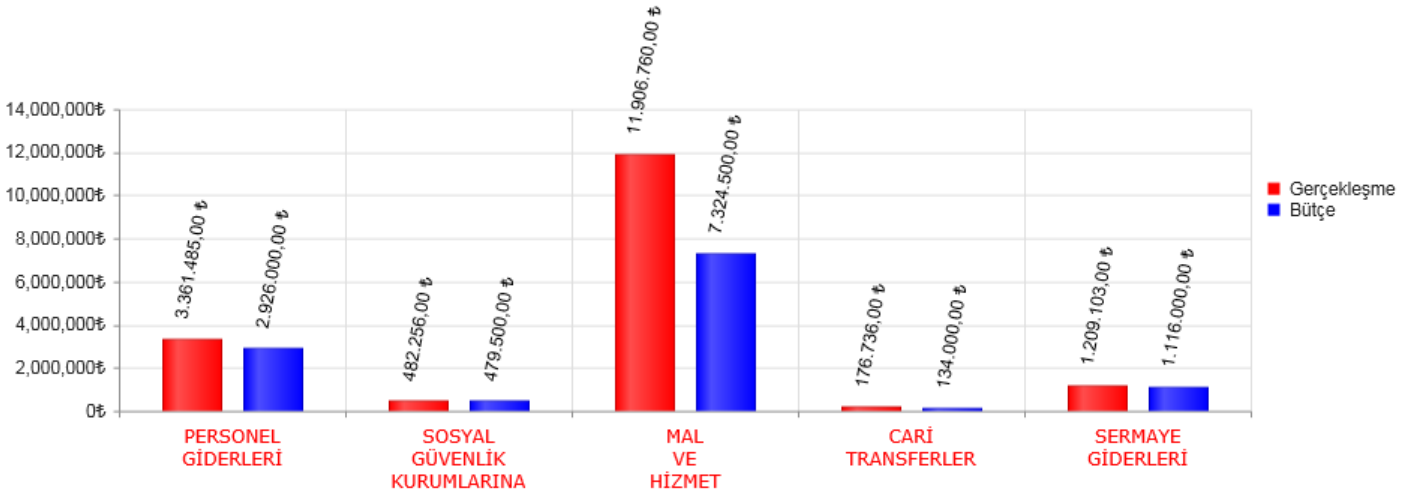

SUNULAN HİZMETLER

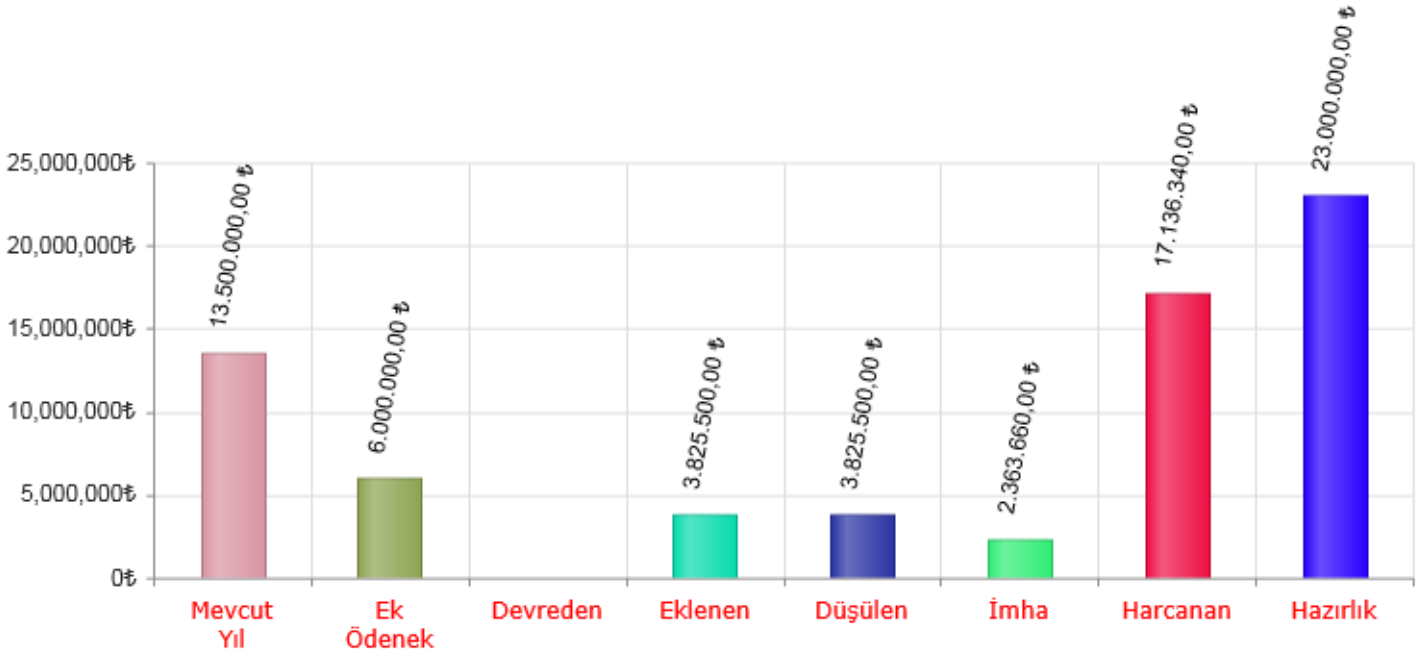

KODU	GİDER TÜRÜ	TUTARI ((TL)
830 01	Personel Gideri	3.361.484,97
830 02	Sosyal Güv. Devlet Primi Giderleri	482.255,97
830 03	Mal ve Hizmet Alım Giderleri	11.906.760,40
830 04	Faiz Giderleri	0,00
830 05	Cari Transferler	176.736,05
830 06	Sermaye Giderleri	1.209.102,56
830 07	Sermaye Transferleri	0,00
830 08	Borç Verme	0,00
830 09	Yedek Ödenek	0,00
	TOPLAM	17.136.339,95



T.C.
MUDURNU BELEDİYESİ
Mali Hizmetler Müdürlüğü



İÇ KONTROL GÜVENCE BEYANI

Birim gerçekleştirme görevlisi olarak yetkim dahilinde;

Bu raporda yer alan bilgilerin güvenilir, tam ve doğru olduğunu beyan ederim.

Bu raporda açıklanan faaliyetler için idare bütçesinden harcama birimimize tahsis edilmiş kaynakların etkili, ekonomik ve verimli bir şekilde kullanıldığını, görev ve yetki alanının çerçevesinde iç kontrol sisteminin mali ve idari kararlar ile bunlara ilişkin işlemlerin yasallık ve düzenliliği hususunda yeterli güvenceyi sağladığımı ve harcama birimimizde süreç kontrolünün etkin olarak uygulandığını bildiririm.

Bu güvence, birim yetkilisi olarak sahip olduğum bilgi ve değerlendirmeler, iç kontroller, iç denetçi raporları ile Sayıştay raporları gibi bilgim dahilindeki hususlara dayanmaktadır.

Burada raporlanmayan, idarenin menfaatlerine zarar veren herhangi bir husus hakkında bilgim olmadığını beyan ederim. MUDURNU – 22.03.2023

Ramazan USLU
Mali Hizmetler Müdürü



1882

MUDURNU
BELEDİYESİ | MUNICIPALITY

FEN İŞLERİ
MÜDÜRLÜĞÜ

Fen İşleri Müdürlüğü 2022 Yılı Faaliyetleri

1- Belediyemiz ile Aksa Aş. Arasında yürütülen işbirliği çalışması ile ilçemiz Kaygana mahallesi Beşkavak mevkii ile Bolu caddesinin bölünmüş yol ve müftülük mevkii arasında ana hat döşeme çalışması yapılmıştır. Doğalgaz depolama tesisinin imar düzenlemesi ve yer tahsisine ilişkin tapu işlemleri ile gerekli koordinasyon ve faaliyetler Müdürlüğümüzce yapılmıştır.



- 2- Doğalgaz altyapı çalışması yapılan kesimlerde kilit parke kaplama ve asfalt tamirat çalışmaları yapılmıştır.

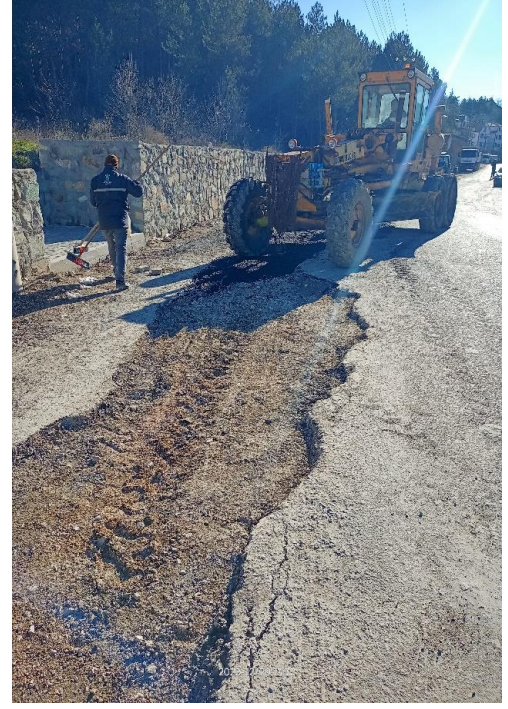

SUNULAN HİZMETLER

- 3- Belediyemiz ve DSİ İle yapılan koordinasyon neticesinde ilçemiz Mudurnu deresinin Kaygana mahallesi ve Yıldırım Beyazıt mahallesi kesimleri ile Karacakaya deresinde taşkın kontrolü amaçlı olarak dere mecrası temizlikleri yapılmıştır.



- 4- İlçemiz Bolu caddesi bölünmüş yol kesiminin Bolu istikametinde Karayolları 4. Bölge Müdürlüğü ile yapılan koordinasyon çalışması ile sathi kaplama asfalt çalışması yapılmıştır.

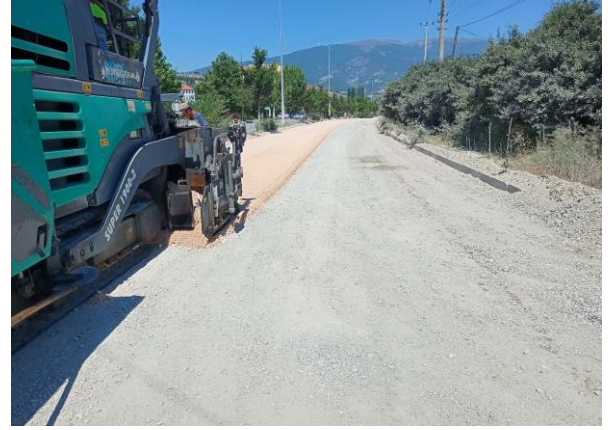

E – SUNULAN HİZMETLER

- 5- Hızırfakı mahallesi Kolaklar sokak, Fındıklar Sokak, Akçalarkaşı sokak, Bahçeler sokak, Kırlangıç Sokakta kilit parke döşeme çalışmaları yapılmıştır. Bu kapsamda toplam 4082 m2 parke taşı döşemesi yapılmıştır.

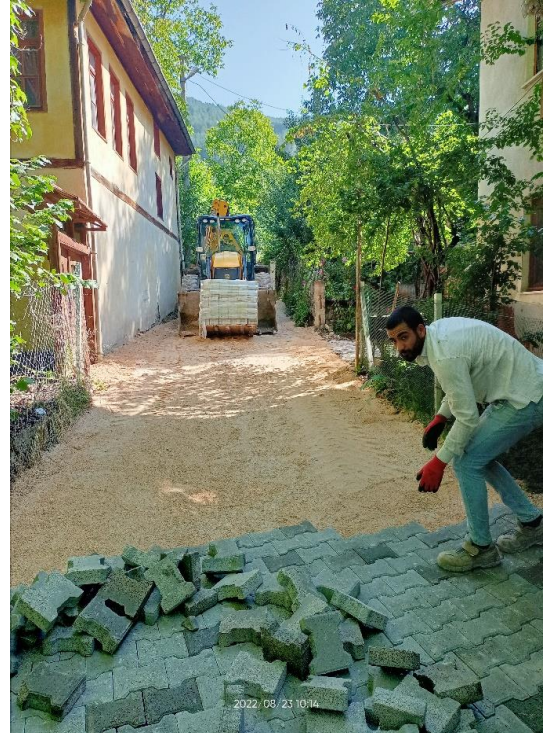

- 6- İlçemiz genelinde 14. 08 2022 tarihinde yaşanan sel afeti sonrası yapılan teknik inceleme ve tespitler ile hazırlanan afet yardım dosyası kabul görmüş olup afetten etkilenen alanlarda kullanılmak üzere 452.000,00.-TL afet acil yardım ödeneği tahsis edilmiştir.



- 7- İlçemiz Yıldırım Beyazıt mahallesi Dibekhanı çiftliği mevkiinde 800 mt ilave yeni su hattı, Bolu caddesi Arbil helva tesisi yanı parsellere 500 mt. ilave yeni su hattı, Benzinlik mevkiinde 300 mt ilave yeni su hattı ve kanalizasyon hattı yapılmış ve kullanıma sunulmuştur.
- 8- Musalla mahallesi Mudurnu deresi içerisinde bulunan ana su hattından Çivi tepe su deposunu besleyen Musalla park içi sondaj kuyusuna 600 mt yedek besleme terfi hattı yapılmıştır.
- 9- Müdürlüğümüze havalesi yapılan toplam 760 adet gelen resmi yazı, dilekçe vb. yazılar incelenerek gerekli iş ve işlemler yapılmış, bu kapsamda cevaplanması gerekli olan toplam 492 adet yazı cevaplanmıştır.
- 10-İlçemiz sınırları içerisinde, İmar sorumluluk alanımızda toplam 3 adet yapı ruhsatı ve 5 adet yapı kullanma izin belgesi düzenlenmiştir.



T.C.

MUDURNU BELEDİYESİ
Fen İşleri Müdürlüğü



İÇ KONTROL GÜVENCE BEYANI

Birim gerçekleştirme görevlisi olarak yetkim dahilinde;

Bu raporda yer alan bilgilerin güvenilir, tam ve doğru olduğunu beyan ederim.

Bu raporda açıklanan faaliyetler için idare bütçesinden harcama birimimize tahsis edilmiş kaynakların etkili, ekonomik ve verimli bir şekilde kullanıldığını, görev ve yetki alanının çerçevesinde iç kontrol sisteminin mali ve idari kararlar ile bunlara ilişkin işlemlerin yasallık ve düzenliliği hususunda yeterli güvenceyi sağladığını ve harcama birimimizde süreç kontrolünün etkin olarak uygulandığını bildiririm.

Bu güvence, birim yetkilisi olarak sahip olduğum bilgi ve değerlendirmeler, iç kontroller, iç denetçi raporları ile Sayıştay raporları gibi bilgim dahilindeki hususlara dayanmaktadır.

Burada raporlanmayan, idarenin menfaatlerine zarar veren herhangi bir husus hakkında bilgim olmadığını beyan ederim. MUDURNU - 22.03.2022

M.İbrahim ÖZÇELİK
Fen İşleri Müdürü



1882

MUDURNU
BELEDİYESİ | MUNICIPALITY

DESTEK HİZMETLERİ

MÜDÜRLÜĞÜ

Destek Hizmetleri Müdürlüğü 2022 Yılı Faaliyetleri



İlçemiz Yıldırım Beyazıt Hamamı bahçesinin ön kısmına seyir terası ve ışıklı “Mudurnu Hatırası” levhası yapılarak gerek İlçe halkımızın gerekse şehir dışından İlçemize gelen vatandaşlarımızın hatıra fotoğrafı çekebilecekleri nostaljik bir görsel oluşturuldu.



İlçemizin tarihi simgelerinden olan saat kulesi atıl durumdan aktif hale getirildi, çan saati, tokmağı ve elektronik aksamı yenilendi ayrıca saat kulesi ışıklandırılarak gece de görsel olarak aktif hale getirildi, kule görselindeki alt yola da ay yıldızlı görsel led ışık yapıldı

SUNULAN HİZMETLER



İlçemiz Kaygana Mahallesiindeki İlçe girişinden başlanarak ihtiyaç dahilinde bazı muhtelif yerlere taş-duvar yapıldı.

SUNULAN HİZMETLER



2023-2024 yıllarında İlçemizin tamamına doğalgaz getirilmesi planlanmıştır; İlk etapta 4. Toki bölgesinden başlanarak belli bi plan dahilinde bölgedeki yol boyunca gerekli doğalgaz altyapısı döşenerek üzeri tekrar lokal sıcak asfaltla kapatılmıştır.



İlçemiz çarşı meydanında sel felaketi nedeniyle meydana gelen bozulmalar, belediyemiz ekiplerince tekrar düzeltildi.



İlçemiz merkezindeki bazı sokaklara ihtiyaç dahilinde müdürlüğümüz koordinesinde parke taşı döşeme işi yapıldı.



İlçemizde yağmur nedeniyle zaman zaman yaşanabilen dere ve su taşkınlarına Belediyemiz ekiplerince gerekli müdahaleler yapıldı.

SUNULAN HİZMETLER



İlçemiz girişinden 4. TOKİ yol ayrımına ayrılan noktada trafikte tehlike arz edebileceği düşünüldüğünden dönel kavşak yapıldı.



İlçemiz merkezine çeşitli yerlere ihtiyaç dahilinde yeni çöp bidonları konuldu.

E – SUNULAN HİZMETLER



Sokak hayvanları için muhtelif yerlere kedi-köpek besleme noktaları yapıldı.



SUNULAN HİZMETLER



İlçemizde merkezinde bulunan sokak hayvanları içinde düzenli olarak yiyecek alınıp sokak hayvanlarının yoğunlukta buldukları yerlere konularak beslenmeleri sağlandı.



SUNULAN HİZMETLER



İlçemizde çeşitli mahalle ve sokaklarda meydana gelen su arıza ve patlaklarına müdahale edilip onarıldı.



Çarşı merkezinde gerekli görülen yerlere yayaların karşıdan karşıya geçme önceliğini sağlamak adına yaya geçit çizgileri çizildi,



İlçemiz pazaryeri mevkisinde bulunan köylü pazarının üst kısmındaki kiremitlere de çeşitli bakım, onarım, yenileme çalışmaları yap



MUDURNU BELEDİYESİ Destek Hizmetleri Müdürlüğü



İÇ KONTROL GÜVENCE BEYANI

Birim gerçekleştirme görevlisi olarak yetkim dahilinde;

Bu raporda yer alan bilgilerin güvenilir, tam ve doğru olduğunu beyan ederim.

Bu raporda açıklanan faaliyetler için idare bütçesinden harcama birimimize tahsis edilmiş kaynakların etkili, ekonomik ve verimli bir şekilde kullanıldığını, görev ve yetki alanının çerçevesinde iç kontrol sisteminin mali ve idari kararlar ile bunlara ilişkin işlemlerin yasallık ve düzenliliği hususunda yeterli güvenceyi sağladığını ve harcama birimimizde süreç kontrolünün etkin olarak uygulandığını bildiririm.

Bu güvence, birim yetkilisi olarak sahip olduğum bilgi ve değerlendirmeler, iç kontroller, iç denetçi raporları ile Sayıştay raporları gibi bilgim dahilindeki hususlara dayanmaktadır.

Burada raporlanmayan, idarenin menfaatlerine zarar veren herhangi bir husus hakkında bilgim olmadığını beyan ederim. MUDURNU - 22.03.2022

Atakan TÜRKER
Destek Hizmetleri Müdür V.



5393 Sayılı Belediye Kanununda belirtildiği üzere Belediye Başkanı, belediye idaresinin başı ve belediye tüzel kişiliğinin temsilcisidir. Belediye Meclisimiz belediyenin karar organıdır ve ilgili kanunda gösterilen esas ve usullere göre seçilmiş 9 üyeden oluşur. Belediyemizde iç kontrol bir önceki yıl gelir ve giderleri ile bunlara ilişkin hesap kayıt ve işlemlerinin denetimi için meclis üyeleri arasında oluşturulan denetim komisyonunca yapılmaktadır.

ÖNERİ ve TEDBİRLER

Kurumsal kapasitenin gelişmesine yönelik eğitim çalışmalarının artırılması,

Birimler arasında iletişim ve bilgi alışverişinin artırılması, ortak bir sinerjinin oluşturulması ve koordinasyonun sağlanması amacı ile hizmet binalarının tek bir lokasyonda birleştirilmesi,

Kurumsal kimliğin geliştirilebilmesi için, çalışan bütün personelin katılımının sağlanacağı takım çalışmalarının ve etkinliklerinin yapılması.

2380 sayılı Belediyelere ve İl Özel İdarelerine Genel Bütçe Vergi Gelirlerinden Pay Verilmesi Hakkında Kanun hükümlerine göre ayrılan paylar artırılmalıdır.

Hizmetlerin yerine getirilmesinde öncelik sırası, Belediyenin mali durumu ve hizmetin ivediliği dikkate alınmalı.

Belediye hizmetlerini kaliteli ve kısa zamanda yerine getirerek, insanlarımızın yaşamlarını kolaylaştırmak ve sağlıklı ortamlar hazırlamak.

İlçemizin tarihsel, kültürel, doğal mirasını ve fiziksel varlıklarını korumak ve geliştirmek.

Sürdürülebilir planlamalar yaparak ve uygulayarak sürekli değişen, gelişen, güvenli ve huzurlu bir ilçe olması için önerilerimizdir.

Arz ederim.

22.03.2022

Necdet TÜRKER
Belediye Başkanı

EKLER :

1. İç Kontrol Güvence Beyanı (1 Adet, 1 Sayfa)
2. Mali Hizmetler Birim Yöneticisinin Beyanı (1 Adet, 1 Sayfa)
3. 2022 Yılı Gelir Kesin Hesap Cetvelleri (1 Adet, 20 Sayfa)
4. 2022 Yılı Gider Kesin Hesap Cetvelleri (1 Adet, 13 Sayfa)
5. 2022 Yılı Mizanı (1 Adet, 18 Sayfa)
6. Bilanço (1 Adet, 6 Sayfa)



T.C.
MUDURNU BELEDİYESİ



İÇ KONTROL GÜVENCE BEYANI

Üst yönetici ve harcama yetkilisi olarak yetkim dahilinde;

Raporda yer alan bilgilerin güvenilir, tam ve doğru olduğunu beyan ederim.

Raporda açıklanan faaliyetler için bütçe ile tahsis edilmiş kaynakların, planlanmış amaçlar doğrultusunda ve iyi mali yönetim ilkelerine uygun olarak kullanıldığını, iç kontrol sisteminin işlemlerin yasallık ve düzenliğine ilişkin yeterli güvenceyi sağladığını bildiririm.

Bu güvence, üst yönetici olarak sahip olduğum bilgi ve değerlendirmeler, iç kontroller, iç denetçi raporları ile Sayıştay raporları gibi bilgim dahilindeki hususlara dayanmaktadır.

Burada raporlanmayan, idarenin menfaatlerine zarar veren herhangi bir husus hakkında bilgim olmadığını beyan ederim. MUDURNU - 22.03.2022

Necdet TÜRKER
Mudurnu Belediye Başkanı



T.C.
MUDURNU BELEDİYESİ
Mali Hizmetler Müdürlüğü



MALİ HİZMETLER BİRİM YÖNETİCİSİNİN BEYANI

Mali Hizmetler birim yöneticisi olarak yetkim dahilinde;

Bu idarede, faaliyetlerin mali yönetim ve kontrol mevzuatı ile diğer mevzuata uygun olarak yürütüldüğünü, kamu kaynaklarının etkili, ekonomik ve verimli bir şekilde kullanılmasını temin etmek üzere iç kontrol süreçlerinin işletildiğini, izlendiğini ve gerekli tedbirlerin alınması için düşünce ve önerilerimin zamanında üst yöneticiye raporlandığını beyan ederim.

İdaremizin 2019 yılı faaliyet Raporunun “III/A-Mali Bilgiler” bölümünde yer alan bilgilerin güvenilir, tam ve doğru olduğunu teyit ederim.

MUDURNU – 22.03.2022

Ramazan USLU
Mali Hizmetler Müdürü

BÜTÇE GELİR KESİN HESAP CETVELİ

Ekonomik Sınıflandırma				Açıklama	Bütçe İle Tahmin Edilen	Devreden Gelir Tahakkuku	2022 Yılı Tahakkuku	Toplam Tahakkuk	2022 Yılı Tahsilatı	2022 Yılı Net Tahsilatı	Gelecek Yıla Devreden Tahakkuk	Tahsil Oranı %
I	II	III	IV									
				Genel Toplam	19.500.000,00	3.767.715,13	27.619.730,07	31.387.445,20	25.275.254,91	25.275.254,91	6.112.190,29	80,52
1				Vergi Gelirleri	2.893.000,00	1.156.278,18	3.787.447,40	4.943.725,58	3.490.623,08	3.490.623,08	1.453.102,50	70,6
	2			Mülkiyet Üzerinden Alınan Vergiler	770.000,00	904.181,53	1.163.595,29	2.067.776,82	890.522,68	890.522,68	1.177.254,14	43,06
		9		Mülkiyet Üzerinden Alınan Diğer Vergiler	770.000,00	904.181,53	1.163.595,29	2.067.776,82	890.522,68	890.522,68	1.177.254,14	43,06
			51	Bina Vergisi	600.000,00	441.820,02	863.092,71	1.304.912,73	707.149,19	707.149,19	597.763,54	54,19
			52	Arsa Vergisi	150.000,00	417.989,36	277.380,43	695.369,79	168.301,23	168.301,23	527.068,56	24,2
			53	Arazi Vergisi	20.000,00	44.372,15	23.122,15	67.494,30	15.072,26	15.072,26	52.422,04	22,33
	3			Dahilde Alınan Mal ve Hizmet Vergileri	893.000,00	180.534,63	2.160.880,14	2.341.414,77	2.132.340,23	2.132.340,23	209.074,54	91,07
		2		Özel Tüketim Vergisi	680.000,00	8.337,61	1.878.605,09	1.886.942,70	1.878.605,09	1.878.605,09	8.337,61	99,55
			51	Haberleşme Vergisi	30.000,00		7.148,03	7.148,03	7.148,03	7.148,03		100
			52	Elektrik ve Havagazı Tüketim Vergisi	450.000,00	8.337,61	1.110.191,16	1.118.528,77	1.110.191,16	1.110.191,16	8.337,61	99,25
			53	İşyerlerine Ait Elektrik ve Havagazı Tüketim Vergisi	200.000,00		761.265,90	761.265,90	761.265,90	761.265,90		100
		9		Dahilde Alınan Diğer Mal ve Hizmet Vergileri	213.000,00	172.197,02	282.275,05	454.472,07	253.735,14	253.735,14	200.736,93	55,83
			51	Eğlence Vergisi	10.000,00							
			52	Yangın Sigortası Vergisi	13.000,00	440,81	19.437,48	19.878,29	19.437,48	19.437,48	440,81	97,78
			53	İlan ve Reklam Vergisi	60.000,00	116.101,46	126.244,47	242.345,93	109.417,05	109.417,05	132.928,88	45,14
			54	Biletle Girilen Yerlere Ait Eğlence Vergisi								
			55	Biletle Girilmeyen Yerlere Ait Eğlence Vergisi			4.500,00	4.500,00	4.500,00	4.500,00		100

		56	Müşterek Bahislere Ait Eğlence Vergisi								
		57	Konutlara Ait Çevre Temizlik Vergisi	90.000,00	39.035,48	77.937,60	116.973,08	80.790,35	80.790,35	36.182,73	69,06
		58	İşyeri ve Diğer Şekillerde Kullanılan Binalara Ait Çevre Temizlik Vergisi	40.000,00	16.619,27	54.155,50	70.774,77	39.590,26	39.590,26	31.184,51	55,93
6			Harçlar	1.223.000,00	69.974,00	462.976,77	532.950,77	467.733,35	467.733,35	65.217,42	87,76
	9		Diğer Harçlar	1.223.000,00	69.974,00	462.976,77	532.950,77	467.733,35	467.733,35	65.217,42	87,76
		51	Bina İnşaat Harcı								
		52	Hayvan Kesimi Muayene ve Denetleme Harcı	30.000,00		30.295,00	30.295,00	30.295,00	30.295,00		100
		53	İşgal Harcı	200.000,00	69.974,00	386.512,00	456.486,00	391.268,58	391.268,58	65.217,42	85,71
		54	İşyeri Açma İzni Harcı	20.000,00		6.004,00	6.004,00	6.004,00	6.004,00		100
		55	Kaynak Suları Harcı	5.000,00							
		56	Ölçü ve Tartı Aletleri Muayene Harcı	5.000,00		1.570,00	1.570,00	1.570,00	1.570,00		100
		57	Tatil Günlerinde Çalışma Ruhsatı Harcı	2.000,00							
		58	Tellallık Harcı	100.000,00		11.892,48	11.892,48	11.892,48	11.892,48		100
		59	Toptancı Hali Resmi	1.000,00							
		60	Yapı Kullanma İzni Harcı	100.000,00		1.008,00	1.008,00	1.008,00	1.008,00		100
		61	İşyerlerine Ait Yapı Kullanma İzni Harcı	100.000,00		897,29	897,29	897,29	897,29		100
		62	Konutlara Ait Bina İnşaat Harcı	300.000,00		18.517,00	18.517,00	18.517,00	18.517,00		100
		63	İşyerlerine Ait Bina İnşaat Harcı	300.000,00							
		64	Kayıt ve Suret Harcı	1.000,00		470	470	470	470		100
		65	Parselasyon Harcı	1.000,00							
		66	İfraz ve Tevhit Harcı	5.000,00		2.188,00	2.188,00	2.188,00	2.188,00		100
		67	Plan ve Proje Tasdik Harcı	1.000,00							

		68	Zemin Açma ve Toprak Hafriyatı Harcı	1.000,00							
		69	Altyapı Kazı İzni Harcı	1.000,00							
		99	Diğer Harçlar	50.000,00		3.623,00	3.623,00	3.623,00	3.623,00		100
9			Başka Yerde Sınıflandırılmayan Vergiler	7.000,00	1.588,02	-4,8	1.583,22	26,82	26,82	1.556,40	1,69
	1		Kaldırılan Vergi Artıkları	2.000,00	1.588,02	-4,8	1.583,22	26,82	26,82	1.556,40	1,69
		1	Kaldırılan Vergi Artıkları	2.000,00	1.588,02	-4,8	1.583,22	26,82	26,82	1.556,40	1,69
		9	Başka Yerde Sınıflandırılmayan Diğer Vergiler	5.000,00							
		99	Başka Yerde Sınıflandırılmayan Diğer Vergiler	5.000,00							
3			Teşebbüs ve Mülkiyet Gelirleri	2.673.000,00	1.260.588,54	4.252.627,37	5.513.215,91	3.802.369,51	3.802.369,51	1.710.846,40	68,96
	1		Mal ve Hizmet Satış Gelirleri	453.000,00	105.223,79	704.122,80	809.346,59	704.177,85	704.177,85	105.168,74	87
		1	Mal Satış Gelirleri	70.000,00	5.100,88	116.466,75	121.567,63	118.133,43	118.133,43	3.434,20	97,17
		1	Şartname, Basılı Evrak, Form Satış Gelirleri	20.000,00	3.930,88	100.751,75	104.682,63	102.418,43	102.418,43	2.264,20	97,83
		2	Kitap,Yayın vb. Satış Gelirleri								
		4	Diğer Değerli Kağıt Bedelleri								
		12	Aile Cüzdanı Satış Bedeli	30.000,00		13.600,00	13.600,00	13.600,00	13.600,00		100
		99	Diğer Mal Satış Gelirleri	20.000,00	1.170,00	2.115,00	3.285,00	2.115,00	2.115,00	1.170,00	64,38
	2		Hizmet Gelirleri	383.000,00	100.122,91	587.656,05	687.778,96	586.044,42	586.044,42	101.734,54	85,2
		2	Muayene, denetim ve kontrol ücretleri	15.000,00		47.055,00	47.055,00	47.055,00	47.055,00		100
		3	Avukatlık Vekalet Ücreti Gelirleri								
		4	Kurs, Toplantı, Seminer, Eğitim vb. Faaliyet Gelirleri	5.000,00							
		5	Danışmanlık / Bilgilendirme								

			Gelirleri							
		6	Laboratuvar Deney ve Analiz Gelirleri							
		7	Kalite Kontrol Hizmet Gelirleri							
		10	Sportif Faaliyet Gelirleri							
		11	İlan ve Reklam Gelirleri							
		13	Ölçü ve Ayar Hizmet Gelirleri							
		14	Çevre Kirliliğini Önleme Gelirleri							
		16	Elektrik Enerjisi Gelirleri							
		19	Etüt ve Proje Gelirleri							
		28	Sergi ve Fuar Gelirleri							
		36	Sosyal Tesis İşletme Gelirleri							
		39	İhale İlan Yayın Geliri	3.000,00						
		40	Otopark İşletmesi Gelirleri	10.000,00						
		51	Çevre ve Esenlik Hizmetlerine İlişkin Gelirler	150.000,00	15.283,27	235.774,36	251.057,63	230.517,75	230.517,75	20.539,88
		52	Doğalgaz Hizmetlerine İlişkin Gelirler							
		53	Eğitim Hizmetlerine İlişkin Gelirler							
		54	Ekonomik Hizmetlere İlişkin Gelirler							
		55	Kültürel Hizmetlere İlişkin Gelirler							
		56	Sağlık Hizmetlerine İlişkin Gelirler							
		57	Sosyal Hizmetlere İlişkin Gelirler							
		58	Su Hizmetlerine İlişkin Gelirler							

		59	Ulaştırma Hizmetlerine İlişkin Gelirler								
		60	Tarımsal Hizmetlere İlişkin Gelirler								
		67	3194 sayılı İmar Kanunu Kapsamında Alınan Teknik Altyapı Bedeli								
		99	Diğer hizmet gelirleri	200.000,00	84.839,64	304.826,69	389.666,33	308.471,67	308.471,67	81.194,66	79,16
2			Malların Kullanma veya Faaliyette Bulunma İzni Gelirleri								
	1		Malların Kullanma veya Faaliyette Bulunma İzni Gelirleri								
		99	Malların Kullanma veya Faaliyette Bulunma İznine İlişkin Diğer Gelirler								
3			KİT ve Kamu Bankaları Gelirleri	10.000,00							
	1		Hazine Portföyü ve İştirak Gelirleri	10.000,00							
		2	İştirak Gelirleri	10.000,00							
		3	Yeniden Değerlendirme Farkları								
		99	Diğer Hazine Portföyü ve İştirak Gelirleri								
4			Kurumlar Hasılatı	1.159.000,00	457.977,72	2.334.024,10	2.792.001,82	2.080.767,05	2.080.767,05	711.234,77	74,52
	5		Mahalli İdareler Kurumlar Hasılatı	1.154.000,00	457.977,72	2.334.024,10	2.792.001,82	2.080.767,05	2.080.767,05	711.234,77	74,52
		51	Çevre ve Esenlik Hizmetlerine İlişkin Kurumlar Hasılatı			258.130,00	258.130,00	209.530,00	209.530,00	48.600,00	81,17
		52	Doğalgaz Hizmetlerine İlişkin								

			Kurumlar Hasılatı								
		53	Eğitim Hizmetlerine İlişkin Kurumlar Hasılatı	3.000,00	167,3		167,3			167,3	
		54	Ekonomik Hizmetlere İlişkin Kurumlar Hasılatı	100.000,00	43.935,31	198.336,00	242.271,31	204.336,00	204.336,00	37.935,31	84,34
		55	Kültürel Hizmetlere İlişkin Kurumlar Hasılatı								
		56	Sağlık Hizmetlerine İlişkin Kurumlar Hasılatı	1.000,00		102	102	102	102		100
		57	Sosyal Hizmetlere İlişkin Kurumlar Hasılatı								
		58	Su Hizmetlerine İlişkin Kurumlar Hasılatı	850.000,00	404.525,11	1.553.456,10	1.957.981,21	1.542.905,48	1.542.905,48	415.075,73	78,8
		59	Ulaştırma Hizmetlerine İlişkin Kurumlar Hasılatı	200.000,00	9.350,00	324.000,00	333.350,00	123.893,57	123.893,57	209.456,43	37,16
		60	Tarımsal Hizmetlere İlişkin Kurumlar Hasılatı								
	9		Diğer Kurumlar Hasılatı	5.000,00							
		99	Diğer Kurumlar Hasılatı	5.000,00							
5			Kurumlar Karları	19.000,00		3	3	3	3		100
	5		Mahalli İdareler	19.000,00		3	3	3	3		100
		51	Çevre ve Esenlik Hizmetlerine İlişkin Kurumların Karları								
		52	Doğalgaz Hizmetlerine İlişkin Kurumların Karları								
		53	Eğitim Hizmetlerine İlişkin Kurumların Karları								
		54	Ekonomik Hizmetlere İlişkin Kurumların Karları	18.000,00							
		55	Kültürel Hizmetlere İlişkin Kurumların Karları								
		56	Sağlık Hizmetlerine İlişkin	1.000,00		3	3	3	3		100

			Kurumların Karları								
		57	Sosyal Hizmetlere İlişkin Kurumların Karları								
		58	Su Hizmetlerine İlişkin Kurumların Karları								
		59	Ulaştırma Hizmetlerine İlişkin Kurumların Karları								
		60	Tarımsal Hizmetlere İlişkin Kurumların Karları								
	9		Diğer kurumlar karları								
		99	Diğer kurumlar karları								
6			Kira Gelirleri	1.032.000,00	697.387,03	1.214.477,47	1.911.864,50	1.017.421,61	1.017.421,61	894.442,89	53,21
	1		Taşınmaz Kiraları	1.021.000,00	697.387,03	1.214.477,47	1.911.864,50	1.017.421,61	1.017.421,61	894.442,89	53,21
		1	Lojman Kira Gelirleri	30.000,00							
		2	Ecrimisil Gelirleri	55.000,00	25.809,05	4.908,40	30.717,45	6.937,67	6.937,67	23.779,78	22,58
		3	Sosyal Tesis Kira Gelirleri	18.000,00							
		4	Spor Tesisi Kira Gelirleri	18.000,00							
		5	Kültür Amaçlı Tesis Kira Gelirleri								
		99	Diğer Taşınmaz Kira Gelirleri	900.000,00	671.577,98	1.209.569,07	1.881.147,05	1.010.483,94	1.010.483,94	870.663,11	53,71
	2		Taşınır Kiraları	11.000,00							
		1	Taşınır Kira Gelirleri	11.000,00							
	3		Ön İzin, İrtifak Hakkı ve Kullanma İzini Gelirleri								
		1	Ön İzin Gelirleri								
		2	İrtifak Hakkı Gelirleri								
		3	Kullanma izni Gelirleri								
		23	Kiraya Ver. Haz. Ait Taş. El. Edi.Has. ve Tic. Kar Payı Gel.								
9			Diğer Teşebbüs ve Mülkiyet Gelirleri								

	9		Diğer Gelirler							
		99	Diğer Çeşitli Teşebbüs ve Mülkiyet Gelirleri							
4			Alınan Bağış ve Yardımlar ile Özel Gelirler	960.000,00		530.500,00	530.500,00	530.500,00	530.500,00	100
	1		Yurt Dışından Alınan Bağış ve Yardımlar							
		1	Cari							
		1	AB' den Alınan Bağış ve Yardımlar							
		2	Dünya Bankasından Alınan Bağış ve Yardımlar							
		99	Yurtdışından Alınan Diğer Bağış ve Yardımlar							
		2	Sermaye							
		1	AB' den Alınan Bağış ve Yardımlar							
		2	Dünya Bankasından Alınan Bağış ve Yardımlar							
		99	Yurtdışından Alınan Diğer Bağış ve Yardımlar							
2			Merkezi Yönetim Bütçesine Dahil İdarelerden Alınan Bağış ve Yardımlar	200.000,00		452.500,00	452.500,00	452.500,00	452.500,00	100
		1	Cari	200.000,00						
		1	Hazine yardımı	200.000,00						
		51	Muhtar ödenekleri için genel bütçeden alınan							
		99	Cari nitelikli diğer işler için genel bütçeden alınan							
		2	Sermaye			452.500,00	452.500,00	452.500,00	452.500,00	100
		1	Hazine yardımı			452.500,00	452.500,00	452.500,00	452.500,00	100
		51	Alt yapı hizmetleri için genel							

			bütçeden alınan									
		52	Eğitim hizmetleri için genel bütçeden alınan									
		99	Sermaye nitelikli diğer işler için genel bütçeden alınan									
3			Diğer İdarelerden Alınan Bağış ve Yardımlar									
	1		Cari									
		1	Sosyal Güvenlik Kurumlarından Alınan Bağış ve Yardımlar									
		2	Mahalli İdarelerden Alınan Bağış ve Yardımlar									
		3	Diğerlerinden Alınan Bağış ve Yardımlar									
	2		Sermaye									
		1	Sosyal Güvenlik Kurumlarından Alınan Bağış ve Yardımlar									
		2	Mahalli İdarelerden Alınan Bağış ve Yardımlar									
		3	Diğerlerinden Alınan Bağış ve Yardımlar									
4			Kurumlardan ve Kişilerden Alınan Yardım ve Bağışlar	180.000,00		78.000,00	78.000,00	78.000,00	78.000,00			100
	1		Cari	120.000,00								
		1	Kurumlardan alınan Bağış ve Yardımlar	60.000,00								
		2	Kişilerden alınan Bağış ve Yardımlar	60.000,00								
		3	Kurumlardan Alınan Şartlı Bağış ve Yardımlar									
		4	Kişilerden Alınan Şartlı Bağış									

			ve Yardımlar								
	2		Sermaye	60.000,00		78.000,00	78.000,00	78.000,00	78.000,00		100
		1	Kurumlardan alınan Bağış ve Yardımlar	60.000,00		78.000,00	78.000,00	78.000,00	78.000,00		100
		2	Kişilerden alınan Bağış ve Yardımlar								
		3	Kurumlardan Alınan Şartlı Bağış ve Yardımlar								
		4	Kişilerden Alınan Şartlı Bağış ve Yardımlar								
5			Proje Yardımları	580.000,00							
	1		Cari	460.000,00							
		1	Genel Bütçeli İdarelerden Alınan Proje Yardımları								
		2	Özel Bütçeli İdarelerden Alınan Proje Yardımları	60.000,00							
		3	Düzenleyici ve Denetleyici Kurumlardan Alınan Proje Yardımları								
		4	Sosyal Güvenlik Kurumlarından Alınan Proje Yardımları	100.000,00							
		5	Mahalli İdarelerden Alınan Proje Yardımları	200.000,00							
		9	Diğerlerinden Alınan Proje Yardımları	100.000,00							
	2		Sermaye	120.000,00							
		1	Genel Bütçeli İdarelerden Alınan Proje Yardımları	50.000,00							
		2	Özel Bütçeli İdarelerden Alınan Proje Yardımları	70.000,00							
		3	Düzenleyici ve Denetleyici Kurumlardan Alınan Proje								

			Yardımları								
		4	Sosyal Güvenlik Kurumlarından Alınan Proje Yardımları								
		5	Mahalli İdarelerden Alınan Proje Yardımları								
		9	Diğerlerinden Alınan Proje Yardımları								
5			Diğer Gelirler	12.554.000,00	999.954,41	14.393.555,30	15.393.509,71	14.716.612,32	14.716.612,32	676.897,39	95,6
	1		Faiz Gelirleri	183.000,00		774.901,49	774.901,49	774.901,49	774.901,49		100
		3	Kurumca Verilen Borçlardan Alacakların Faizleri	30.000,00							
		1	Kurumca Verilen Borçlardan Alacakların Faizleri	30.000,00							
		4	Takipteki Kurum Alacakları Faizleri								
		1	Takipteki Kurum Alacakları Faizleri								
		5	Menkul Kıymet ve Gecikmiş Ödemeler Faizleri								
		1	Menkul Kıymet ve Gecikmiş Ödemeler Faizleri								
		8	Vergi, Resim ve Harç Gecikme Faizleri	1.000,00							
		1	Vergi, Resim ve Harç Gecikme Faizleri	1.000,00							
		9	Diğer Faizler	152.000,00		774.901,49	774.901,49	774.901,49	774.901,49		100
		1	Kişilerden Alacaklar Faizleri	1.000,00							
		3	Mevduat Faizleri	150.000,00		774.901,49	774.901,49	774.901,49	774.901,49		100
		99	Diğer Faizler	1.000,00							
2			Kişi ve Kurumlardan Alınan Paylar	12.015.000,00	764.631,02	13.477.865,84	14.242.496,86	13.717.009,19	13.717.009,19	525.487,67	96,31

	1	Devlet Payları								
	3	Madenlerden Devlet Hakkı								
	2	Vergi ve Harç Gelirlerinden Alınan Paylar	11.500.000,00	7,5	13.486.440,40	13.486.447,90	13.486.440,40	13.486.440,40	7,5	99,99
	51	Merkezi idare Vergi Gelirlerinden Alınan Paylar	11.500.000,00	7,5	13.486.440,40	13.486.447,90	13.486.440,40	13.486.440,40	7,5	99,99
	53	Konutlara Ait Çevre Temizlik Vergisinden Alınan Büyükşehir İlçe Belediyesi Payı								
	54	Konutlara Ait Çevre Temizlik Vergisinden Alınan Büyükşehir Belediyesi Payı								
	55	İşyeri ve Diğer Şekillerde Kullanılan Binalara Ait Çevre Temizlik Vergisinden Alınan Büyükşehir Bele								
	3	Yönetim Giderlerine Katılma Payları								
	5	Mahalli İdarelerden Alınan Yönetim Giderlerine Katılma Payları								
	99	Diğerlerinden Alınan Yönetim Giderlerine Katılma Payları								
	4	Kamu Harcamalarına Katılma Payları	510.000,00	764.623,52	-14.770,63	749.852,89	224.372,72	224.372,72	525.480,17	29,92
	51	Kanalizasyon Harcamalarına Katılma Payı	100.000,00	146.008,30	-1.776,73	144.231,57	32.371,06	32.371,06	111.860,51	22,44
	52	Su Tesisleri Harcamalarına Katılma Payı	100.000,00	153.096,04	-1.799,51	151.296,53	33.054,74	33.054,74	118.241,79	21,84
	53	Yol Harcamalarına Katılma Payı	300.000,00	465.519,18	-11.194,39	454.324,79	158.946,92	158.946,92	295.377,87	34,98
	99	Diğer Harcamalara Katılma	10.000,00							

			Payları								
	8		Mahalli İdarelere Ait Paylar								
		51	Maden İşletmelerinden Alınan Paylar								
		52	Müze Giriş Ücretlerinden Alınan Paylar								
		53	Ortak Altyapı Hizmetleri İçin Diğer Kurumlar Tarafından Paylar								
		54	Otopark Gelirlerinden İlçe ve İlk Kademe Belediyeleri Payları								
		99	Mahalli İdarelere Ait Diğer Paylar								
	9		Diğer Paylar	5.000,00		6.196,07	6.196,07	6.196,07	6.196,07		100
		1	Çalışanlardan Tedavi Katılım Payı								
		99	Diğer Paylar	5.000,00		6.196,07	6.196,07	6.196,07	6.196,07		100
3			Para Cezaları	336.000,00	235.323,39	140.787,97	376.111,36	224.701,64	224.701,64	151.409,72	59,74
	2		İdari Para Cezaları	35.000,00	200	2.239,00	2.439,00	1.658,00	1.658,00	781	67,97
		1	Trafik Para Cezaları								
		99	Diğer İdari Para Cezaları	35.000,00	200	2.239,00	2.439,00	1.658,00	1.658,00	781	67,97
	4		Vergi Cezaları	291.000,00	215.531,82	137.671,22	353.203,04	221.012,04	221.012,04	132.191,00	62,57
		1	Vergi ve Diğer Amme Alacakları Gecikme Zamları	110.000,00		131.482,32	131.482,32	131.482,32	131.482,32		100
		2	Vergi Barışı TEFE Tutarı	20.000,00	35,2		35,2			35,2	
		3	Vergi Barışı Geç Ödeme Zammı								
		5	6111 sayılı Kanun Kapsamında Geç Ödeme Zammı								
		6	6111 sayılı Kanun Kapsamında TÜFE/ÜFE								

			Tutarı								
		7	6111 sayılı Kanun Kapsamında Katsayı Tutarı								
		8	6552 sayılı Kanun Kapsamında Geç Ödeme Zammı								
		9	6552 sayılı Kanun Kapsamında TÜFE/ÜFE Tutarı								
		10	6552 sayılı Kanun Kapsamında Katsayı Tutarı								
		11	6736 sayılı Kanun Kapsamında Geç Ödeme Zammı								
		12	6736 sayılı Kanun Kapsamında TÜFE/ÜFE Tutarı		243,4		243,4	4,61	4,61	238,79	1,89
		13	6736 sayılı Kanun Kapsamında Katsayı Tutarı		150,22		150,22	3,79	3,79	146,43	2,52
		14	7020 sayılı Kanun Kapsamında Geç Ödeme Zammı								
		15	7020 sayılı Kanun Kapsamında TÜFE/ÜFE Tutarı								
		16	7020 sayılı Kanun Kapsamında Katsayı Tutarı								
		17	7143 Sayılı Kanun Kapsamında Geç Ödeme Zammı	10.000,00							
		18	7143 Sayılı Kanun Kapsamında Yi/ÜFE Tutarı	5.000,00	158,43	-97,37	61,06	52,89	52,89	8,17	86,61
		19	7143 Sayılı Kanun Kapsamında Katsayı Tutarı	5.000,00	346,81	-310,17	36,64	33,99	33,99	2,65	92,76

		20	7143 Sayılı Kanununun 10. Maddesinin 13. Fıkrasına Göre Tahsil Edilen Gelirler	10.000,00							
		22	7256 sayılı Kanun Kapsamında Geç Ödeme Zammı	20.000,00							
		23	7256 sayılı Kanun Kapsamında Yi-ÜFE Tutarı	30.000,00	57.637,72	-9.132,82	48.504,90	18.009,02	18.009,02	30.495,88	37,12
		24	7256 sayılı Kanun Kapsamında Katsayı Tutarı	1.000,00	106.780,51	-10.864,99	95.915,52	35.153,19	35.153,19	60.762,33	36,65
		26	7326 sayılı Kanun Kapsamında Yi-ÜFE Tutarı	20.000,00	4.203,93	-1.775,05	2.428,88	1.215,51	1.215,51	1.213,37	50,04
		27	7326 sayılı Kanun Kapsamında Katsayı Tutarı	30.000,00	12.619,39	-3.428,06	9.191,33	3.816,24	3.816,24	5.375,09	41,51
		91	Usulsüzlük, Vergi Ziyarı ve Kaçakçılık Cezaları	10.000,00							
		99	Diğer Vergi Cezaları	20.000,00	33.356,21	31.797,36	65.153,57	31.240,48	31.240,48	33.913,09	47,94
	9		Diğer Para Cezaları	10.000,00	19.591,57	877,75	20.469,32	2.031,60	2.031,60	18.437,72	9,92
		1	Düşük Olan Değerleme Tutarları								
		2	Zamanında Ödenmeyen Ücret Gelirlerinden Alınacak Gecikme Zamları								
		99	Yukarıda Tanımlanmayan Diğer Para Cezaları	10.000,00	19.591,57	877,75	20.469,32	2.031,60	2.031,60	18.437,72	9,92
9			Diğer Çeşitli Gelirler	20.000,00							
	1		Diğer Çeşitli Gelirler	20.000,00							
		1	İrat Kaydedilecek Nakdi Teminatlar								
		2	İrat Kaydedilecek Hisse Senedi ve Tahviller								
		3	İrat Kaydedilecek Teminat Mektupları								

		5	Para Farkları								
		6	Kişilerden Alacaklar								
		7	Afetlerde Kullanılacak Gelirler								
		11	Mera Gelirleri								
		36	Yenilenebilir Enerji Kaynaklarından Lisanssız Üretilen İhtiyaç Fazlası Elektrik Satış Gelirleri								
		51	Otopark Yönetmeliği Uyarınca Alınan Otopark Bedeli	20.000,00							
		99	Yukarıda Tanımlanmayan Diğer Çeşitli Gelirler								
6			Sermaye Gelirleri	420.000,00	350.894,00	4.655.600,00	5.006.494,00	2.735.150,00	2.735.150,00	2.271.344,00	54,63
	1		Taşınmaz Satış Gelirleri	320.000,00	350.894,00	4.587.400,00	4.938.294,00	2.666.950,00	2.666.950,00	2.271.344,00	54
		1	Lojman Satış Gelirleri	50.000,00							
		1	Lojman Satış Gelirleri	50.000,00							
		2	Sosyal Tesis Satış Gelirleri								
		1	Sosyal Tesis Satış Gelirleri								
		3	Diğer Bina Satış Gelirleri	200.000,00	334.894,00	4.135.900,00	4.470.794,00	2.440.450,00	2.440.450,00	2.030.344,00	54,58
		1	Diğer Bina Satış Gelirleri	200.000,00	334.894,00	4.135.900,00	4.470.794,00	2.440.450,00	2.440.450,00	2.030.344,00	54,58
		4	Arazi Satışı	20.000,00							
		1	Arazi Satışı	20.000,00							
		5	Arsa Satışı	50.000,00	16.000,00	451.500,00	467.500,00	226.500,00	226.500,00	241.000,00	48,44
		1	Arsa Satışı	50.000,00	16.000,00	451.500,00	467.500,00	226.500,00	226.500,00	241.000,00	48,44
		9	Diğer Taşınmaz Satış Gelirleri								
		99	Diğer Çeşitli Taşınmaz Satış Gelirleri								
	2		Taşınır Satış Gelirleri	100.000,00		68.200,00	68.200,00	68.200,00	68.200,00		100
		1	Taşınır Satış Gelirleri	50.000,00		68.200,00	68.200,00	68.200,00	68.200,00		100

		1	Taşınır Satış Gelirleri	50.000,00		68.200,00	68.200,00	68.200,00	68.200,00		100
		2	Taşıtlı Satış Gelirleri	50.000,00							
		1	Taşıtlı Satış Gelirleri	50.000,00							
		3	Stok Satış Gelirleri								
		1	Stok Satış Gelirleri								
		9	Diğer Taşınır Satış Gelirleri								
		99	Diğer Çeşitli Taşınır Satış Gelirleri								
	3		Menkul Kıymet ve Varlık Satış Gelirleri								
		1	Tahvil Senet ve Bonolar								
		1	Tahvil Senet ve Bonolar								
		2	Altın								
		1	Altın								
		3	Altın Dışındaki Kıymetli Madenler								
		1	Altın Dışındaki Kıymetli Madenler								
		4	Konvertibl Olmayan Yabancı Paralar								
		1	Konvertibl Olmayan Yabancı Paralar								
		9	Diğer Çeşitli Menkul Varlıklar								
		99	Diğer Çeşitli Menkul Varlıklar								
	9		Diğer Sermaye Satış Gelirleri								
		9	Diğer Sermaye Satış Gelirleri								
		99	Diğer Çeşitli Sermaye Satış Gelirleri								
8			Alacaklardan Tahsilat								
	1		Yurtiçi Alacaklardan Tahsilat								

	5	Mahalli İdarelerden								
	2	Belediyelerden								
	5	Bağlı İdarelerden								
9		Red ve İadeler (-)								
	1	Vergi Gelirleri								
	2	Mülkiyet Üzerinden Alınan Vergiler								
	9	Mülkiyet Üzerinden Alınan Diğer Vergiler								
	9	Dahilde Alınan Diğer Mal ve Hizmet Vergileri								
	6	Harçlar								
	9	Diğer Harçlar								
	9	Başka Yerde Sınıflandırılmayan Vergiler								
	9	Başka Yerde Sınıflandırılmayan Diğer Vergiler								
3		Teşebbüs ve Mülkiyet Gelirleri								
	1	Mal ve Hizmet Satış Gelirleri								
	1	Mal Satış Gelirleri								
	2	Hizmet Gelirleri								
	4	Kurumlar Hasılatı								
	9	Diğer Kurumlar Hasılatı								
	5	Kurumlar Karları								
	9	Diğer kurumlar karları								
	6	Kira Gelirleri								
	1	Taşınmaz Kiraları								
	2	Taşınır Kiraları								
	9	Diğer Teşebbüs ve Mülkiyet Gelirleri								

		9	Diğer Gelirler								
4			Alınan Bağış ve Yardımlar ile Özel Gelirler								
	1		Yurt Dışından Alınan Bağış ve Yardımlar								
		1	Cari								
		2	Sermaye								
	2		Merkezi Yönetim Bütçesine Dahil İdarelerden Alınan Bağış ve Yardımlar								
		1	Cari								
		2	Sermaye								
	3		Diğer İdarelerden Alınan Bağış ve Yardımlar								
		1	Cari								
		2	Sermaye								
	4		Kurumlardan ve Kişilerden Alınan Yardım ve Bağışlar								
		1	Cari								
		2	Sermaye								
	5		Proje Yardımları								
		1	Cari								
		2	Sermaye								
	6		Özel Gelirler								
		1	Genel Bütçeli İdarelere Ait Özel Gelirler								
5			Diğer Gelirler								
	1		Faiz Gelirleri								
		1	Dış Borcun İkazından Doğan Alacaklar Faizleri								
		2	Para Piyasası Nakit İşlemleri Alacakları Faizleri								

		3	Kurumca Verilen Borçlardan Alacakların Faizleri								
		4	Takipteki Kurum Alacakları Faizleri								
		5	Menkul Kıymet ve Gecikmiş Ödemeler Faizleri								
		8	Vergi, Resim ve Harç Gecikme Faizleri								
	2		Kişi ve Kurumlardan Alınan Paylar								
		4	Kamu Harcamalarına Katılma Payları								
		3	Para Cezaları								
		2	İdari Para Cezaları								
		4	Vergi Cezaları								
		9	Diğer Para Cezaları								
	9		Diğer Çeşitli Gelirler								
		5	Para Farkları								
		6	Kişilerden Alacaklar								
6			Sermaye Gelirleri								
	1		Taşınmaz Satış Gelirleri								
		1	Lojman Satış Gelirleri								
		2	Sosyal Tesis Satış Gelirleri								
		3	Diğer Bina Satış Gelirleri								
		4	Arazi Satışı								
		5	Arsa Satışı								
		9	Diğer Taşınmaz Satış Gelirleri								
	2		Taşınır Satış Gelirleri								
		1	Taşınır Satış Gelirleri								
		2	Taşıt Satış Gelirleri								

YIL:2022

BÜTÇE GİDER KESİN HESAP CETVELİ

												Açıklama	Bütçe İle Verilen Ödenek	Ek Ödenek	Aktarmayla		Net Bütçe Ödeneği Toplamı	Bütçe Gideri Toplamı	Ödenen Bütçe Gideri	İptal Edilen Ödenek						
I	II	III	IV	I	II	III	IV	I	I	II																
46													Belediye ve Bağlı İdareler	13.500.000,00	6.000.000,00	3.825.500,41	3.825.500,41	19.500.000,00	17.136.339,95	17.136.339,95	2.363.660,05					
46	14												Bolu İli	13.500.000,00	6.000.000,00	3.825.500,41	3.825.500,41	19.500.000,00	17.136.339,95	17.136.339,95	2.363.660,05					
46	14	10											Mudurnu	13.500.000,00	6.000.000,00	3.825.500,41	3.825.500,41	19.500.000,00	17.136.339,95	17.136.339,95	2.363.660,05					
46	14	10	18										Yazı İşleri Müdürlüğü	2.000.000,00		1.026.100,87	549.236,59	2.476.864,28	2.288.389,04	2.288.389,04	188.475,24					
46	14	10	18	1									GENEL KAMU HİZMETLERİ	1.860.000,00		716.100,87	529.236,59	2.046.864,28	1.867.144,60	1.867.144,60	179.719,68					
46	14	10	18	1	1								Yasama ve Yürütme Organları, Finansal ve Mali İşler, Dışişleri Hizmetleri	402.000,00		294.144,06	66.715,00	629.429,06	609.490,67	609.490,67	19.938,39					
46	14	10	18	1	1	1							Yasama ve yürütme organları hizmetleri	402.000,00		294.144,06	66.715,00	629.429,06	609.490,67	609.490,67	19.938,39					
46	14	10	18	1	1	1	0						Yasama ve yürütme organları hizmetleri	402.000,00		294.144,06	66.715,00	629.429,06	609.490,67	609.490,67	19.938,39					
46	14	10	18	1	1	1	0	5					MAHALLİ İDARELER	402.000,00		294.144,06	66.715,00	629.429,06	609.490,67	609.490,67	19.938,39					
46	14	10	18	1	1	1	0	5	1				PERSONEL GİDERLERİ	216.000,00		154.144,06	1.520,00	368.624,06	361.072,64	361.072,64	7.551,42					
46	14	10	18	1	1	1	0	5	1	1			MEMURLAR	10.000,00		3.000,00	1.520,00	11.480,00	11.480,00	11.480,00						
46	14	10	18	1	1	1	0	5	1	5			Diğer Personel	206.000,00		151.144,06		357.144,06	349.592,64	349.592,64	7.551,42					
46	14	10	18	1	1	1	0	5	2				SOSYAL GÜVENLİK KURUMLARINA DEVLET PRİMİ GİDERLERİ	3.000,00				3.000,00	2.725,78	2.725,78	274,22					
46	14	10	18	1	1	1	0	5	2	5			Diğer Personel	3.000,00				3.000,00	2.725,78	2.725,78	274,22					
46	14	10	18	1	1	1	0	5	3				MAL VE HİZMET ALIM GİDERLERİ	103.000,00			25.195,00	77.805,00	73.263,89	73.263,89	4.541,11					
46	14	10	18	1	1	1	0	5	3	2			TÜKETİME YÖNELİK MAL VE MALZEME ALIMLARI	4.000,00			1.550,00	2.450,00	2.053,90	2.053,90	396,1					
46	14	10	18	1	1	1	0	5	3	3			YOLLUKLAR	14.000,00			4.832,02	9.167,98	8.175,36	8.175,36	992,62					
46	14	10	18	1	1	1	0	5	3	4			GÖREV GİDERLERİ	15.000,00			14.812,98	187,02			187,02					
46	14	10	18	1	1	1	0	5	3	5			HİZMET ALIMLARI	6.000,00				6.000,00	3.969,57	3.969,57	2.030,43					
46	14	10	18	1	1	1	0	5	3	6			TEMSİL VE TANITMA GİDERLERİ	60.000,00				60.000,00	59.065,06	59.065,06	934,94					
46	14	10	18	1	1	1	0	5	3	7			MENKUL MAL, GAYRİMADDİ HAK ALIM, BAKIM VE ONARIM GİDERLERİ	4.000,00			4.000,00									
46	14	10	18	1	1	1	0	5	5				CARİ TRANSFERLER	40.000,00		140.000,00		180.000,00	172.428,36	172.428,36	7.571,64					

46	14	10	18	1	1	1	0	5	5	3	KAR AMACI GÜTMEYEN KURULUŞLARA YAPILAN TRANSFERLER	40.000,00		140.000,00		180.000,00	172.428,36	172.428,36	7.571,64
46	14	10	18	1	1	1	0	5	9		YEDEK ÖDENEKLER	40.000,00			40.000,00				
46	14	10	18	1	1	1	0	5	9	6	YEDEK ÖDENEK	40.000,00			40.000,00				
46	14	10	18	1	3						Genel Hizmetler	1.458.000,00	421.956,81	462.521,59	1.417.435,22	1.257.653,93	1.257.653,93	159.781,29	
46	14	10	18	1	3	9					Diğer genel hizmetler	1.458.000,00	421.956,81	462.521,59	1.417.435,22	1.257.653,93	1.257.653,93	159.781,29	
46	14	10	18	1	3	9	0				Diğer genel hizmetler	1.458.000,00	421.956,81	462.521,59	1.417.435,22	1.257.653,93	1.257.653,93	159.781,29	
46	14	10	18	1	3	9	0	5			MAHALLİ İDARELER	1.458.000,00	421.956,81	462.521,59	1.417.435,22	1.257.653,93	1.257.653,93	159.781,29	
46	14	10	18	1	3	9	0	5	1		PERSONEL GİDERLERİ	557.000,00	82.411,58	149.069,84	490.341,74	459.672,13	459.672,13	30.669,61	
46	14	10	18	1	3	9	0	5	1	1	MEMURLAR	238.000,00		33.000,00	205.000,00	192.262,77	192.262,77	12.737,23	
46	14	10	18	1	3	9	0	5	1	2	SÖZLEŞMELİ PERSONEL	45.000,00		14.072,68	30.927,32	29.003,00	29.003,00	1.924,32	
46	14	10	18	1	3	9	0	5	1	3	İŞÇİLER	268.000,00	82.411,58	101.997,16	248.414,42	238.406,36	238.406,36	10.008,06	
46	14	10	18	1	3	9	0	5	1	4	GEÇİCİ PERSONEL	6.000,00			6.000,00			6.000,00	
46	14	10	18	1	3	9	0	5	2		SOSYAL GÜVENLİK KURUMLARINA DEVLET PRİMİ GİDERLERİ	80.000,00	14.352,02		94.352,02	91.874,82	91.874,82	2.477,20	
46	14	10	18	1	3	9	0	5	2	1	MEMURLAR	35.000,00	10.000,00		45.000,00	43.250,55	43.250,55	1.749,45	
46	14	10	18	1	3	9	0	5	2	3	İŞÇİLER	45.000,00	4.352,02		49.352,02	48.624,27	48.624,27	727,75	
46	14	10	18	1	3	9	0	5	3		MAL VE HİZMET ALIM GİDERLERİ	609.000,00	323.885,52	112.451,75	820.433,77	701.799,29	701.799,29	118.634,48	
46	14	10	18	1	3	9	0	5	3	1	ÜRETİME YÖNELİK MAL VE MALZEME ALIMLARI	4.000,00			4.000,00			4.000,00	
46	14	10	18	1	3	9	0	5	3	2	TÜKETİME YÖNELİK MAL VE MALZEME ALIMLARI	228.000,00	49.298,56	81.144,06	196.154,50	154.099,56	154.099,56	42.054,94	
46	14	10	18	1	3	9	0	5	3	3	YOLLUKLAR	25.000,00			25.000,00	5.785,66	5.785,66	19.214,34	
46	14	10	18	1	3	9	0	5	3	4	GÖREV GİDERLERİ	23.000,00	69.364,28		92.364,28	79.364,28	79.364,28	13.000,00	
46	14	10	18	1	3	9	0	5	3	5	HİZMET ALIMLARI	201.000,00	88.722,68	10.000,00	279.722,68	249.260,79	249.260,79	30.461,89	
46	14	10	18	1	3	9	0	5	3	6	TEMSİL VE TANITMA GİDERLERİ	90.000,00	76.500,00		166.500,00	165.391,00	165.391,00	1.109,00	
46	14	10	18	1	3	9	0	5	3	7	MENKUL MAL,GAYRİMADDİ HAK ALIM, BAKIM VE ONARIM GİDERLERİ	38.000,00	40.000,00	21.307,69	56.692,31	47.898,00	47.898,00	8.794,31	
46	14	10	18	1	3	9	0	5	5		CARİ TRANSFERLER	29.000,00	1.307,69	20.000,00	10.307,69	4.307,69	4.307,69	6.000,00	
46	14	10	18	1	3	9	0	5	5	3	KAR AMACI GÜTMEYEN KURULUŞLARA YAPILAN TRANSFERLER	16.000,00		10.000,00	6.000,00			6.000,00	

46	14	10	18	1	3	9	0	5	5	4	HANE HALKINA YAPILAN TRANSFERLER	13.000,00		1.307,69	10.000,00	4.307,69	4.307,69	4.307,69	
46	14	10	18	1	3	9	0	5	6		SERMAYE GİDERLERİ	120.000,00			120.000,00				
46	14	10	18	1	3	9	0	5	6	1	MAMUL MAL ALIMLARI	20.000,00			20.000,00				
46	14	10	18	1	3	9	0	5	6	4	GAYRİMENKUL ALIMLARI VE KAMULAŞTIRMASI	100.000,00			100.000,00				
46	14	10	18	1	3	9	0	5	9		YEDEK ÖDENEKLER	63.000,00			61.000,00	2.000,00			2.000,00
46	14	10	18	1	3	9	0	5	9	1	PERSONEL GİDERLERİNİ KARŞILAMA ÖDENEĞİ	3.000,00			1.000,00	2.000,00			2.000,00
46	14	10	18	1	3	9	0	5	9	6	YEDEK ÖDENEK	60.000,00			60.000,00				
46	14	10	18	8							DİNLENME, KÜLTÜR VE DİN HİZMETLERİ	140.000,00		310.000,00	20.000,00	430.000,00	421.244,44	421.244,44	8.755,56
46	14	10	18	8	2						Kültür Hizmetleri	110.000,00		100.000,00	20.000,00	190.000,00	184.146,90	184.146,90	5.853,10
46	14	10	18	8	2	0					Kültür hizmetleri	110.000,00		100.000,00	20.000,00	190.000,00	184.146,90	184.146,90	5.853,10
46	14	10	18	8	2	0	0				Kültür hizmetleri	110.000,00		100.000,00	20.000,00	190.000,00	184.146,90	184.146,90	5.853,10
46	14	10	18	8	2	0	0	5			MAHALLİ İDARELER	110.000,00		100.000,00	20.000,00	190.000,00	184.146,90	184.146,90	5.853,10
46	14	10	18	8	2	0	0	5	3		MAL VE HİZMET ALIM GİDERLERİ	90.000,00		100.000,00		190.000,00	184.146,90	184.146,90	5.853,10
46	14	10	18	8	2	0	0	5	3	2	TÜKETİME YÖNELİK MAL VE MALZEME ALIMLARI	40.000,00				40.000,00	36.231,90	36.231,90	3.768,10
46	14	10	18	8	2	0	0	5	3	5	HİZMET ALIMLARI	10.000,00				10.000,00	9.607,34	9.607,34	392,66
46	14	10	18	8	2	0	0	5	3	6	TEMSİL VE TANITMA GİDERLERİ	40.000,00		100.000,00		140.000,00	138.307,66	138.307,66	1.692,34
46	14	10	18	8	2	0	0	5	9		YEDEK ÖDENEKLER	20.000,00			20.000,00				
46	14	10	18	8	2	0	0	5	9	6	YEDEK ÖDENEK	20.000,00			20.000,00				
46	14	10	18	8	9						Sınıflandırmaya Girmeyen Dinlenme, Kültür ve Din Hizmetleri	30.000,00		210.000,00		240.000,00	237.097,54	237.097,54	2.902,46
46	14	10	18	8	9	9					Sınıflandırmaya girmeyen dinlenme, kültür ve din hizmetleri	30.000,00		210.000,00		240.000,00	237.097,54	237.097,54	2.902,46
46	14	10	18	8	9	9	0				Sınıflandırmaya girmeyen dinlenme, kültür ve din hizmetleri	30.000,00		210.000,00		240.000,00	237.097,54	237.097,54	2.902,46
46	14	10	18	8	9	9	0	5			MAHALLİ İDARELER	30.000,00		210.000,00		240.000,00	237.097,54	237.097,54	2.902,46
46	14	10	18	8	9	9	0	5	3		MAL VE HİZMET ALIM GİDERLERİ	30.000,00		210.000,00		240.000,00	237.097,54	237.097,54	2.902,46
46	14	10	18	8	9	9	0	5	3	5	HİZMET ALIMLARI	10.000,00		20.000,00		30.000,00	29.795,00	29.795,00	205
46	14	10	18	8	9	9	0	5	3	6	TEMSİL VE TANITMA GİDERLERİ	20.000,00		190.000,00		210.000,00	207.302,54	207.302,54	2.697,46

46	14	10	30							Fen İşleri Müdürlüğü	4.500.000,00		871.875,26	1.143.130,87	4.228.744,39	3.172.282,75	3.172.282,75	1.056.461,64	
46	14	10	30	1						GENEL KAMU HİZMETLERİ	60.000,00			9.434,12	50.565,88	50.000,00	50.000,00	565,88	
46	14	10	30	1	3					Genel Hizmetler	60.000,00			9.434,12	50.565,88	50.000,00	50.000,00	565,88	
46	14	10	30	1	3	1				Genel personel hizmetleri	50.000,00				50.000,00	50.000,00	50.000,00		
46	14	10	30	1	3	1	0			Genel personel hizmetleri	50.000,00				50.000,00	50.000,00	50.000,00		
46	14	10	30	1	3	1	0	5		MAHALLİ İDARELER	50.000,00				50.000,00	50.000,00	50.000,00		
46	14	10	30	1	3	1	0	5	1	PERSONEL GİDERLERİ	50.000,00				50.000,00	50.000,00	50.000,00		
46	14	10	30	1	3	1	0	5	1	4	GEÇİCİ PERSONEL	50.000,00				50.000,00	50.000,00	50.000,00	
46	14	10	30	1	3	9				Diğer genel hizmetler	10.000,00			9.434,12	565,88			565,88	
46	14	10	30	1	3	9	0			Diğer genel hizmetler	10.000,00			9.434,12	565,88			565,88	
46	14	10	30	1	3	9	0	5		MAHALLİ İDARELER	10.000,00			9.434,12	565,88			565,88	
46	14	10	30	1	3	9	0	5	1	PERSONEL GİDERLERİ	10.000,00			9.434,12	565,88			565,88	
46	14	10	30	1	3	9	0	5	1	1	MEMURLAR	10.000,00			9.434,12	565,88			565,88
46	14	10	30	4						EKONOMİK İŞLER VE HİZMETLER	3.219.000,00		712.398,09	900.016,75	3.031.381,34	2.677.288,29	2.677.288,29	354.093,05	
46	14	10	30	4	4					Madencilik, İmalat ve İnşaat Hizmetleri	399.000,00		42.020,83	162.000,00	279.020,83	246.918,83	246.918,83	32.102,00	
46	14	10	30	4	4	3				İnşaat işleri hizmetleri	399.000,00		42.020,83	162.000,00	279.020,83	246.918,83	246.918,83	32.102,00	
46	14	10	30	4	4	3	0			İnşaat işleri hizmetleri	399.000,00		42.020,83	162.000,00	279.020,83	246.918,83	246.918,83	32.102,00	
46	14	10	30	4	4	3	0	5		MAHALLİ İDARELER	399.000,00		42.020,83	162.000,00	279.020,83	246.918,83	246.918,83	32.102,00	
46	14	10	30	4	4	3	0	5	3	MAL VE HİZMET ALIM GİDERLERİ	302.000,00		42.020,83	77.000,00	267.020,83	246.918,83	246.918,83	20.102,00	
46	14	10	30	4	4	3	0	5	3	1	ÜRETİME YÖNELİK MAL VE MALZEME ALIMLARI	80.000,00		10.446,78		90.446,78	90.446,78	90.446,78	
46	14	10	30	4	4	3	0	5	3	2	TÜKETİME YÖNELİK MAL VE MALZEME ALIMLARI	25.000,00				25.000,00	24.898,00	24.898,00	102
46	14	10	30	4	4	3	0	5	3	4	GÖREV GİDERLERİ	50.000,00			50.000,00				
46	14	10	30	4	4	3	0	5	3	8	GAYRİMENKUL MAL BAKIM VE ONARIM GİDERLERİ	147.000,00		31.574,05	27.000,00	151.574,05	131.574,05	131.574,05	20.000,00
46	14	10	30	4	4	3	0	5	6	SERMAYE GİDERLERİ	37.000,00			25.000,00	12.000,00			12.000,00	
46	14	10	30	4	4	3	0	5	6	1	MAMUL MAL ALIMLARI	12.000,00				12.000,00			12.000,00
46	14	10	30	4	4	3	0	5	6	5	GAYRİMENKUL SERMAYE ÜRETİM GİDERLERİ	25.000,00			25.000,00				
46	14	10	30	4	4	3	0	5	9	YEDEK ÖDENEKLER	60.000,00			60.000,00					
46	14	10	30	4	4	3	0	5	9	6	YEDEK ÖDENEK	60.000,00			60.000,00				
46	14	10	30	4	5					Ulaştırma Hizmetleri	2.820.000,00		670.377,26	738.016,75	2.752.360,51	2.430.369,46	2.430.369,46	321.991,05	
46	14	10	30	4	5	1				Karayolu inşaat işleri ve	2.820.000,00		670.377,26	738.016,75	2.752.360,51	2.430.369,46	2.430.369,46	321.991,05	

46	14	10	30	5	2	0	0	5	3	2	TÜKETİME YÖNELİK MAL VE MALZEME ALIMLARI	70.000,00		21.865,20	15.000,00	76.865,20	76.865,20	76.865,20	
46	14	10	30	5	2	0	0	5	3	5	HİZMET ALIMLARI	130.000,00				130.000,00	118.074,28	118.074,28	11.925,72
46	14	10	30	5	2	0	0	5	3	8	GAYRİMENKUL MAL BAKIM VE ONARIM GİDERLERİ	55.000,00		28.636,04		83.636,04	83.636,04	83.636,04	
46	14	10	30	6							İSKAN VE TOPLUM REFAHI HİZMETLERİ	966.000,00		108.975,93	218.680,00	856.295,93	166.418,94	166.418,94	689.876,99
46	14	10	30	6	1						İskan İşleri ve Hizmetleri	206.000,00		2.700,00	136.500,00	72.200,00	47.769,94	47.769,94	24.430,06
46	14	10	30	6	1	0					İskan işleri ve hizmetleri	206.000,00		2.700,00	136.500,00	72.200,00	47.769,94	47.769,94	24.430,06
46	14	10	30	6	1	0	0				İskan işleri ve hizmetleri	206.000,00		2.700,00	136.500,00	72.200,00	47.769,94	47.769,94	24.430,06
46	14	10	30	6	1	0	0	5			MAHALLİ İDARELER	206.000,00		2.700,00	136.500,00	72.200,00	47.769,94	47.769,94	24.430,06
46	14	10	30	6	1	0	0	5	3		MAL VE HİZMET ALIM GİDERLERİ	6.000,00				6.000,00			6.000,00
46	14	10	30	6	1	0	0	5	3	9	TEDAVİ VE CENAZE GİDERLERİ	6.000,00				6.000,00			6.000,00
46	14	10	30	6	1	0	0	5	6		SERMAYE GİDERLERİ	110.000,00		2.700,00	60.000,00	52.700,00	47.769,94	47.769,94	4.930,06
46	14	10	30	6	1	0	0	5	6	2	MENKUL SERMAYE ÜRETİM GİDERLERİ	35.000,00				35.000,00	30.069,94	30.069,94	4.930,06
46	14	10	30	6	1	0	0	5	6	3	GAYRİ MADDİ HAK ALIMLARI	75.000,00		2.700,00	60.000,00	17.700,00	17.700,00	17.700,00	
46	14	10	30	6	1	0	0	5	9		YEDEK ÖDENEKLER	90.000,00			76.500,00	13.500,00			13.500,00
46	14	10	30	6	1	0	0	5	9	5	DOĞAL AFET GİDERLERİNİ KARŞILAMA ÖDENEĞİ	90.000,00			76.500,00	13.500,00			13.500,00
46	14	10	30	6	3						Su Temini İşleri ve Hizmetleri	760.000,00		106.275,93	82.180,00	784.095,93	118.649,00	118.649,00	665.446,93
46	14	10	30	6	3	0					Su temini işleri ve hizmetleri	760.000,00		106.275,93	82.180,00	784.095,93	118.649,00	118.649,00	665.446,93
46	14	10	30	6	3	0	0				Su temini işleri ve hizmetleri	760.000,00		106.275,93	82.180,00	784.095,93	118.649,00	118.649,00	665.446,93
46	14	10	30	6	3	0	0	5			MAHALLİ İDARELER	760.000,00		106.275,93	82.180,00	784.095,93	118.649,00	118.649,00	665.446,93
46	14	10	30	6	3	0	0	5	3		MAL VE HİZMET ALIM GİDERLERİ	130.000,00		2.180,00	2.180,00	130.000,00	118.649,00	118.649,00	11.351,00
46	14	10	30	6	3	0	0	5	3	2	TÜKETİME YÖNELİK MAL VE MALZEME ALIMLARI	60.000,00		2.180,00		62.180,00	60.829,00	60.829,00	1.351,00
46	14	10	30	6	3	0	0	5	3	5	HİZMET ALIMLARI	10.000,00				10.000,00			10.000,00
46	14	10	30	6	3	0	0	5	3	8	GAYRİMENKUL MAL BAKIM VE ONARIM GİDERLERİ	60.000,00			2.180,00	57.820,00	57.820,00	57.820,00	
46	14	10	30	6	3	0	0	5	6		SERMAYE GİDERLERİ	550.000,00		104.095,93		654.095,93			654.095,93
46	14	10	30	6	3	0	0	5	6	5	GAYRİMENKUL SERMAYE ÜRETİM GİDERLERİ	550.000,00		104.095,93		654.095,93			654.095,93
46	14	10	30	6	3	0	0	5	9		YEDEK ÖDENEKLER	80.000,00			80.000,00				

46	14	10	32	5	9	9	0	5	3	7	MENKUL MAL,GAYRİMADDİ HAK ALIM, BAKIM VE ONARIM GİDERLERİ	22.000,00				22.000,00			22.000,00	
46	14	10	32	5	9	9	0	5	6		SERMAYE GİDERLERİ	20.000,00					20.000,00			20.000,00
46	14	10	32	5	9	9	0	5	6	2	MENKUL SERMAYE ÜRETİM GİDERLERİ	20.000,00					20.000,00			20.000,00
46	14	10	32	5	9	9	0	5	9		YEDEK ÖDENEKLER	30.000,00					30.000,00			30.000,00
46	14	10	32	5	9	9	0	5	9	6	YEDEK ÖDENEK	30.000,00					30.000,00			30.000,00
46	14	10	33								Destek Hizmetleri Müdürlüğü	3.000.000,00	5.650.000,00	741.092,85	683.961,78	8.707.131,07	8.351.494,19	8.351.494,19	355.636,88	
46	14	10	33	1							GENEL KAMU HİZMETLERİ	3.000.000,00	5.650.000,00	741.092,85	683.961,78	8.707.131,07	8.351.494,19	8.351.494,19	355.636,88	
46	14	10	33	1	3						Genel Hizmetler	3.000.000,00	5.650.000,00	741.092,85	683.961,78	8.707.131,07	8.351.494,19	8.351.494,19	355.636,88	
46	14	10	33	1	3	9					Diğer genel hizmetler	3.000.000,00	5.650.000,00	741.092,85	683.961,78	8.707.131,07	8.351.494,19	8.351.494,19	355.636,88	
46	14	10	33	1	3	9	0				Diğer genel hizmetler	3.000.000,00	5.650.000,00	741.092,85	683.961,78	8.707.131,07	8.351.494,19	8.351.494,19	355.636,88	
46	14	10	33	1	3	9	0	5			MAHALLİ İDARELER	3.000.000,00	5.650.000,00	741.092,85	683.961,78	8.707.131,07	8.351.494,19	8.351.494,19	355.636,88	
46	14	10	33	1	3	9	0	5	1		PERSONEL GİDERLERİ	238.000,00		183.000,00	101.171,63	319.828,37	265.911,75	265.911,75	53.916,62	
46	14	10	33	1	3	9	0	5	1	1	MEMURLAR	110.000,00		183.000,00		293.000,00	265.911,75	265.911,75	27.088,25	
46	14	10	33	1	3	9	0	5	1	2	SÖZLEŞMELİ PERSONEL	10.000,00				10.000,00			10.000,00	
46	14	10	33	1	3	9	0	5	1	3	İŞÇİLER	113.000,00			101.171,63	11.828,37			11.828,37	
46	14	10	33	1	3	9	0	5	1	4	GEÇİCİ PERSONEL	5.000,00				5.000,00			5.000,00	
46	14	10	33	1	3	9	0	5	2		SOSYAL GÜVENLİK KURUMLARINA DEVLET PRİMİ GİDERLERİ	51.000,00		6.000,00	12.025,48	44.974,52	30.010,10	30.010,10	14.964,42	
46	14	10	33	1	3	9	0	5	2	1	MEMURLAR	25.000,00		6.000,00		31.000,00	30.010,10	30.010,10	989,9	
46	14	10	33	1	3	9	0	5	2	2	SÖZLEŞMELİ PERSONEL	13.000,00			12.025,48	974,52			974,52	
46	14	10	33	1	3	9	0	5	2	3	İŞÇİLER	9.000,00				9.000,00			9.000,00	
46	14	10	33	1	3	9	0	5	2	4	GEÇİCİ PERSONEL	4.000,00				4.000,00			4.000,00	
46	14	10	33	1	3	9	0	5	3		MAL VE HİZMET ALIM GİDERLERİ	2.432.000,00	4.950.000,00	406.027,85	398.321,67	7.389.706,18	7.115.885,34	7.115.885,34	273.820,84	
46	14	10	33	1	3	9	0	5	3	1	ÜRETİME YÖNELİK MAL VE MALZEME ALIMLARI	82.000,00	200.000,00		24.571,09	257.428,91	249.432,55	249.432,55	7.996,36	
46	14	10	33	1	3	9	0	5	3	2	TÜKETİME YÖNELİK MAL VE MALZEME ALIMLARI	879.000,00	2.950.000,00	164.398,96	203.628,16	3.789.770,80	3.676.898,22	3.676.898,22	112.872,58	
46	14	10	33	1	3	9	0	5	3	4	GÖREV GİDERLERİ	22.000,00				22.000,00			22.000,00	
46	14	10	33	1	3	9	0	5	3	5	HİZMET ALIMLARI	1.146.000,00	1.650.000,00	88.234,80	170.122,42	2.714.112,38	2.650.592,47	2.650.592,47	63.519,91	

46	14	10	33	1	3	9	0	5	3	7	MENKUL MAL,GAYRİMADDİ HAK ALIM, BAKIM VE ONARIM GİDERLERİ	185.000,00	150.000,00	10.191,51		345.191,51	296.393,52	296.393,52	48.797,99
46	14	10	33	1	3	9	0	5	3	8	GAYRİMENKUL MAL BAKIM VE ONARIM GİDERLERİ	118.000,00		143.202,58		261.202,58	242.568,58	242.568,58	18.634,00
46	14	10	33	1	3	9	0	5	6		SERMAYE GİDERLERİ	129.000,00	700.000,00	146.065,00	26.378,00	948.687,00	939.687,00	939.687,00	9.000,00
46	14	10	33	1	3	9	0	5	6	1	MAMUL MAL ALIMLARI	129.000,00	700.000,00	146.065,00	26.378,00	948.687,00	939.687,00	939.687,00	9.000,00
46	14	10	33	1	3	9	0	5	9		YEDEK ÖDENEKLER	150.000,00			146.065,00	3.935,00			3.935,00
46	14	10	33	1	3	9	0	5	9	6	YEDEK ÖDENEK	150.000,00			146.065,00	3.935,00			3.935,00
46	14	10	34								İtfaiye Çavuşluğu	1.000.000,00		458.471,32	306.686,22	1.151.785,10	1.086.509,26	1.086.509,26	65.275,84
46	14	10	34	3							KAMU DÜZENİ VE GÜVENLİK HİZMETLERİ	1.000.000,00		458.471,32	306.686,22	1.151.785,10	1.086.509,26	1.086.509,26	65.275,84
46	14	10	34	3	2						Yangından Korunma Hizmetleri	1.000.000,00		458.471,32	306.686,22	1.151.785,10	1.086.509,26	1.086.509,26	65.275,84
46	14	10	34	3	2	0					Yangından korunma hizmetleri	1.000.000,00		458.471,32	306.686,22	1.151.785,10	1.086.509,26	1.086.509,26	65.275,84
46	14	10	34	3	2	0	0				Yangından korunma hizmetleri	1.000.000,00		458.471,32	306.686,22	1.151.785,10	1.086.509,26	1.086.509,26	65.275,84
46	14	10	34	3	2	0	0	5			MAHALLİ İDARELER	1.000.000,00		458.471,32	306.686,22	1.151.785,10	1.086.509,26	1.086.509,26	65.275,84
46	14	10	34	3	2	0	0	5	1		PERSONEL GİDERLERİ	515.000,00		189.694,73	42.586,22	662.108,51	628.895,16	628.895,16	33.213,35
46	14	10	34	3	2	0	0	5	1	1	MEMURLAR	290.000,00		105.623,97	1.374,29	394.249,68	376.353,30	376.353,30	17.896,38
46	14	10	34	3	2	0	0	5	1	3	İŞÇİLER	220.000,00		84.070,76	36.211,93	267.858,83	252.541,86	252.541,86	15.316,97
46	14	10	34	3	2	0	0	5	1	4	GEÇİCİ PERSONEL	5.000,00			5.000,00				
46	14	10	34	3	2	0	0	5	2		SOSYAL GÜVENLİK KURUMLARINA DEVLET PRİMİ GİDERLERİ	83.000,00		40.471,49		123.471,49	117.219,68	117.219,68	6.251,81
46	14	10	34	3	2	0	0	5	2	1	MEMURLAR	38.000,00		20.000,00		58.000,00	52.261,11	52.261,11	5.738,89
46	14	10	34	3	2	0	0	5	2	3	İŞÇİLER	45.000,00		20.471,49		65.471,49	64.958,57	64.958,57	512,92
46	14	10	34	3	2	0	0	5	3		MAL VE HİZMET ALIM GİDERLERİ	242.000,00		228.305,10	104.100,00	366.205,10	340.394,42	340.394,42	25.810,68
46	14	10	34	3	2	0	0	5	3	2	TÜKETİME YÖNELİK MAL VE MALZEME ALIMLARI	63.000,00		181.785,10	20.000,00	224.785,10	211.785,10	211.785,10	13.000,00
46	14	10	34	3	2	0	0	5	3	4	GÖREV GİDERLERİ	4.000,00				4.000,00			4.000,00
46	14	10	34	3	2	0	0	5	3	5	HİZMET ALIMLARI	65.000,00			50.000,00	15.000,00	13.512,31	13.512,31	1.487,69
46	14	10	34	3	2	0	0	5	3	7	MENKUL MAL,GAYRİMADDİ HAK ALIM, BAKIM VE ONARIM GİDERLERİ	110.000,00		46.520,00	34.100,00	122.420,00	115.097,01	115.097,01	7.322,99
46	14	10	34	3	2	0	0	5	6		SERMAYE GİDERLERİ	50.000,00			50.000,00				
46	14	10	34	3	2	0	0	5	6	1	MAMUL MAL ALIMLARI	50.000,00			50.000,00				

46	14	10	40	3	9	9	0	5	3	2	TÜKETİME YÖNELİK MAL VE MALZEME ALIMLARI	15.000,00			259,83	14.740,17	2.300,00	2.300,00	12.440,17
46	14	10	40	3	9	9	0	5	3	4	GÖREV GİDERLERİ	13.000,00			2.849,45	10.150,55			10.150,55
46	14	10	40	3	9	9	0	5	3	5	HİZMET ALIMLARI	58.000,00		1.010,43		59.010,43	49.506,47	49.506,47	9.503,96
46	14	10	40	3	9	9	0	5	3	7	MENKUL MAL,GAYRİMADDİ HAK ALIM, BAKIM VE ONARIM GİDERLERİ	79.000,00		6.157,60	47.262,00	37.895,60	26.157,60	26.157,60	11.738,00
46	14	10	40	3	9	9	0	5	3	9	TEDAVİ VE CENAZE GİDERLERİ	15.000,00				15.000,00			15.000,00
46	14	10	40	3	9	9	0	5	9		YEDEK ÖDENEKLER	72.000,00			70.000,00	2.000,00			2.000,00
46	14	10	40	3	9	9	0	5	9	1	PERSONEL GİDERLERİNİ KARŞILAMA ÖDENEĞİ	2.000,00				2.000,00			2.000,00
46	14	10	40	3	9	9	0	5	9	6	YEDEK ÖDENEK	70.000,00			70.000,00				
46	14	10	40	4							EKONOMİK İŞLER VE HİZMETLER	316.000,00	350.000,00	33.849,61	65.516,30	634.333,31	593.820,03	593.820,03	40.513,28
46	14	10	40	4	9						Sınıflandırmaya Girmeyen Ekonomik İşler ve Hizmetler	316.000,00	350.000,00	33.849,61	65.516,30	634.333,31	593.820,03	593.820,03	40.513,28
46	14	10	40	4	9	9					Sınıflandırmaya girmeyen ekonomik işler ve hizmetler	316.000,00	350.000,00	33.849,61	65.516,30	634.333,31	593.820,03	593.820,03	40.513,28
46	14	10	40	4	9	9	0				Sınıflandırmaya girmeyen ekonomik işler ve hizmetler	316.000,00	350.000,00	33.849,61	65.516,30	634.333,31	593.820,03	593.820,03	40.513,28
46	14	10	40	4	9	9	0	5			MAHALLİ İDARELER	316.000,00	350.000,00	33.849,61	65.516,30	634.333,31	593.820,03	593.820,03	40.513,28
46	14	10	40	4	9	9	0	5	3		MAL VE HİZMET ALIM GİDERLERİ	291.000,00	350.000,00	33.849,61	40.516,30	634.333,31	593.820,03	593.820,03	40.513,28
46	14	10	40	4	9	9	0	5	3	2	TÜKETİME YÖNELİK MAL VE MALZEME ALIMLARI	131.000,00		9.278,52	40.516,30	99.762,22	69.248,94	69.248,94	30.513,28
46	14	10	40	4	9	9	0	5	3	5	HİZMET ALIMLARI	152.000,00	350.000,00	24.571,09		526.571,09	524.571,09	524.571,09	2.000,00
46	14	10	40	4	9	9	0	5	3	7	MENKUL MAL,GAYRİMADDİ HAK ALIM, BAKIM VE ONARIM GİDERLERİ	8.000,00				8.000,00			8.000,00
46	14	10	40	4	9	9	0	5	9		YEDEK ÖDENEKLER	25.000,00			25.000,00				
46	14	10	40	4	9	9	0	5	9	6	YEDEK ÖDENEK	25.000,00			25.000,00				
46	14	10	40	5							ÇEVRE KORUMA HİZMETLERİ	586.000,00		203.160,67	185.000,00	604.160,67	556.318,04	556.318,04	47.842,63
46	14	10	40	5	1						Atık Yönetimi Hizmetleri	586.000,00		203.160,67	185.000,00	604.160,67	556.318,04	556.318,04	47.842,63
46	14	10	40	5	1	0					Atık yönetimi hizmetleri	586.000,00		203.160,67	185.000,00	604.160,67	556.318,04	556.318,04	47.842,63
46	14	10	40	5	1	0	0				Atık yönetimi hizmetleri	586.000,00		203.160,67	185.000,00	604.160,67	556.318,04	556.318,04	47.842,63
46	14	10	40	5	1	0	0	5			MAHALLİ İDARELER	586.000,00		203.160,67	185.000,00	604.160,67	556.318,04	556.318,04	47.842,63

46	14	10	40	5	1	0	0	5	1		PERSONEL GİDERLERİ	326.000,00		156.321,65	100.000,00	382.321,65	368.198,26	368.198,26	14.123,39
46	14	10	40	5	1	0	0	5	1	3	İŞÇİLER	323.000,00		156.321,65	100.000,00	379.321,65	368.198,26	368.198,26	11.123,39
46	14	10	40	5	1	0	0	5	1	4	GEÇİCİ PERSONEL	3.000,00				3.000,00			3.000,00
46	14	10	40	5	1	0	0	5	2		SOSYAL GÜVENLİK KURUMLARINA DEVLET PRİMİ GİDERLERİ	80.000,00		6.839,02	5.000,00	81.839,02	73.359,91	73.359,91	8.479,11
46	14	10	40	5	1	0	0	5	2	3	İŞÇİLER	70.000,00		6.839,02		76.839,02	73.359,91	73.359,91	3.479,11
46	14	10	40	5	1	0	0	5	2	4	GEÇİCİ PERSONEL	10.000,00			5.000,00	5.000,00			5.000,00
46	14	10	40	5	1	0	0	5	3		MAL VE HİZMET ALIM GİDERLERİ	120.000,00		40.000,00	20.000,00	140.000,00	114.759,87	114.759,87	25.240,13
46	14	10	40	5	1	0	0	5	3	2	TÜKETİME YÖNELİK MAL VE MALZEME ALIMLARI	100.000,00		40.000,00		140.000,00	114.759,87	114.759,87	25.240,13
46	14	10	40	5	1	0	0	5	3	5	HİZMET ALIMLARI	20.000,00			20.000,00				
46	14	10	40	5	1	0	0	5	9		YEDEK ÖDENEKLER	60.000,00			60.000,00				
46	14	10	40	5	1	0	0	5	9	6	YEDEK ÖDENEK	60.000,00			60.000,00				
46	14	10	40	6							İSKAN VE TOPLUM REFAHI HİZMETLERİ	100.000,00		97.778,30		197.778,30	183.771,16	183.771,16	14.007,14
46	14	10	40	6	3						Su Temini İşleri ve Hizmetleri	100.000,00		97.778,30		197.778,30	183.771,16	183.771,16	14.007,14
46	14	10	40	6	3	0					Su temini işleri ve hizmetleri	100.000,00		97.778,30		197.778,30	183.771,16	183.771,16	14.007,14
46	14	10	40	6	3	0	0				Su temini işleri ve hizmetleri	100.000,00		97.778,30		197.778,30	183.771,16	183.771,16	14.007,14
46	14	10	40	6	3	0	0	5			MAHALLİ İDARELER	100.000,00		97.778,30		197.778,30	183.771,16	183.771,16	14.007,14
46	14	10	40	6	3	0	0	5	3		MAL VE HİZMET ALIM GİDERLERİ	100.000,00		97.778,30		197.778,30	183.771,16	183.771,16	14.007,14
46	14	10	40	6	3	0	0	5	3	2	TÜKETİME YÖNELİK MAL VE MALZEME ALIMLARI	50.000,00		97.778,30		147.778,30	137.778,30	137.778,30	10.000,00
46	14	10	40	6	3	0	0	5	3	5	HİZMET ALIMLARI	50.000,00				50.000,00	45.992,86	45.992,86	4.007,14

2022 MİZANI										
01/01/2022 - 31/12/2022 tarihleri arası										
Kurumun Adı: MUDURNU BELEDİYESİ									Yılı: 2022	
									Ayı:	
Hesap Kodu	Yardımcı Hesap Kodu	Hesap Adı	Borç Tutarı		Alacak Tutarı		Borç Kalanı		Alacak Kalanı	
			TL	Kr	TL	Kr	TL	Kr	TL	Kr
100		KASA HESABI	5.671	4	5.671	4	0	0	0	0
102	1,01	ZİRAAT BANKASI HESABI	227.938	7	123.032	71	104.905	36		
102	1,05	ZİRAAT BANKASI (İKTİSADİ İŞLETME)	50	42	0	0	50	42		
102	1,06	HALK BANKASI BOLU ŞUBESİ	528.000	0	10.216	30	517.783	70		
102	1,08	İLLER BANKASI	8.373.715	12	981.917	48	7.391.797	64		
102	1,15	MAL MÜDÜRLÜĞÜ HESABI	1	16	0	0	1	16		
102	1,25	ZİRAAT BANKASI HESABI	17.907.392	12	17.558.283	95	349.108	17		
102	1,34	ZİRAAT BANKASI VADELİ	1.774.585	76	0	0	1.774.585	76		
103	02,01,01	ZİRAAT BANKASI GÖNDERME EMRİ	123.032	71	123.032	71	0	0	0	0
103	02,01,06	HALK BANKASI BOLU ŞUBESİ	10.216	30	10.216	30	0	0	0	0
103	02,01,08	İLLER BANKASI GÖNDERME EMRİ	981.917	48	981.917	48	0	0	0	0
103	02,01,25	ZİRAAT BANKASI GÖNDERME EMRİ	17.558.283	95	17.558.283	95	0	0	0	0
109		BANKA KREDİ KARTLARINDAN ALACAKLAR HESABI	1.366.700	44	1.326.941	20	39.759	24		
120	01,02,09,51	Bina Vergisi	888.996	98	888.996	98	0	0	0	0
120	01,02,09,52	Arsa Vergisi	277.827	88	277.827	88	0	0	0	0
120	01,02,09,53	Arazi Vergisi	24.273	24	24.273	24	0	0	0	0
120	01,03,02,53	İşyerlerine Ait Elektrik ve Havagazı Tüketim Vergisi	752.860	12	752.860	12	0	0	0	0
120	01,03,09,53	İlan ve Reklam Vergisi	226.135	0	226.135	0	0	0	0	0
120	01,03,09,57	Konutlara Ait Çevre Temizlik Vergisi	81.172	10	81.152	10	20	0		
120	01,03,09,58	İşyeri ve Diğer Şekillerde Kullanılan Binalara Ait Çevre Temizlik Vergisi	63.589	0	63.589	0	0	0	0	0
120	01,06,09,53	İşgal Harcı	204.025	0	204.025	0	0	0	0	0
120	01,09,01,01	Kaldırılan Vergi Artıkları	20	72	20	72	0	0	0	0
120	03,01,02,51	Çevre ve Esenlik Hizmetlerine İlişkin Gelirler	202.466	0	202.446	0	20	0		
120	03,01,02,99	Diğer hizmet gelirleri	48.380	0	46.280	0	2.100	0		
120	03,04,05,51	Çevre ve Esenlik Hizmetlerine İlişkin Kurumlar Hasılatı	108.610	0	65.810	0	42.800	0		
120	03,04,05,58	Su Hizmetlerine İlişkin Kurumlar Hasılatı	1.352.034	64	1.351.866	64	168	0		
120	03,04,05,59	Ulaştırma Hizmetlerine İlişkin Kurumlar Hasılatı	490.706	43	292.250	0	198.456	43		
120	03,06,01,02	Ecrimisil Gelirleri	24.512	0	24.512	0	0	0	0	0
120	03,06,01,99	Diğer Taşınmaz Kira Gelirleri	1.342.670	19	1.214.036	55	128.633	64		
120	05,02,04,51	Kanalizasyon Harcamalarına Katılma Payı	112	30	112	30	0	0	0	0

120	05,02,04,52	Su Tesisleri Harcamalarına Katılma Payı	112	30	112	30	0	0	0	0
120	05,02,04,53	Yol Harcamalarına Katılma Payı	266.681	17	266.681	17	0	0	0	0
120	05,02,09,99	Diğer Paylar	6.196	7	6.196	7	0	0	0	0
120	05,03,02,99	Diğer İdari Para Cezaları	2.239	0	2.239	0	0	0	0	0
120	05,03,04,23	7256 sayılı Kanun Kapsamında Yİ-ÜFE Tutarı	11	72	11	72	0	0	0	0
120	05,03,04,24	7256 sayılı Kanun Kapsamında Katsayı Tutarı	27	69	27	69	0	0	0	0
120	05,03,04,26	7326 sayılı Kanun Kapsamında Yİ-ÜFE Tutarı	110	43	110	43	0	0	0	0
120	05,03,04,27	7326 sayılı Kanun Kapsamında Katsayı Tutarı	192	74	192	74	0	0	0	0
120	05,03,04,99	Diğer Vergi Cezaları	6.599	22	6.511	22	88	0		
120	05,03,09,99	Yukarıda Tanımlanmayan Diğer Para Cezaları	670	0	670	0	0	0	0	0
121	01,02,09,51	Bina Vergisi	624.278	79	41.694	23	582.584	56		
121	01,02,09,52	Arsa Vergisi	425.493	60	9.940	43	415.553	17		
121	01,02,09,53	Arazi Vergisi	56.700	41	4.634	60	52.065	81		
121	01,03,02,52	Elektrik ve Havagazı Tüketim Vergisi	8.337	61	0	0	8.337	61		
121	01,03,09,52	Yangın Sigortası Vergisi	440	81	0	0	440	81		
121	01,03,09,53	İlan ve Reklam Vergisi	175.887	79	50.338	58	125.549	21		
121	01,03,09,57	Konutlara Ait Çevre Temizlik Vergisi	38.451	9	6.908	70	31.542	39		
121	01,03,09,58	İşyeri ve Diğer Şekillerde Kullanılan Binalara Ait Çevre Temizlik Vergisi	37.288	14	6.103	63	31.184	51		
121	01,06,09,53	İşgal Harcı	126.125	42	60.908	0	65.217	42		
121	01,09,01,01	Kaldırılan Vergi Artıkları	1.601	84	46	60	1.555	24		
121	03,01,01,01	Şartname, Basılı Evrak, Form Satış Gelirleri	42	0	0	0	42	0		
121	03,01,01,99	Diğer Mal Satış Gelirleri	1.170	0	0	0	1.170	0		
121	03,01,02,51	Çevre ve Esenlik Hizmetlerine İlişkin Gelirler	25.304	27	5.208	41	20.095	86		
121	03,01,02,99	Diğer hizmet gelirleri	32.814	27	4.935	0	27.879	27		
121	03,04,05,51	Çevre ve Esenlik Hizmetlerine İlişkin Kurumlar Hasılatı	5.800	0	0	0	5.800	0		
121	03,04,05,53	Eğitim Hizmetlerine İlişkin Kurumlar Hasılatı	167	30	0	0	167	30		
121	03,04,05,54	Ekonomik Hizmetlere İlişkin Kurumlar Hasılatı	43.935	31	6.000	0	37.935	31		
121	03,04,05,58	Su Hizmetlerine İlişkin Kurumlar Hasılatı	391.591	7	77.940	73	313.650	34		
121	03,04,05,59	Ulaştırma Hizmetlerine İlişkin Kurumlar Hasılatı	14.300	0	3.300	0	11.000	0		
121	03,06,01,02	Ecrimisil Gelirleri	23.779	78	0	0	23.779	78		
121	03,06,01,99	Diğer Taşınmaz Kira Gelirleri	758.215	20	100.648	53	657.566	67		
121	05,02,02,51	Merkezi idare Vergi Gelirlerinden Alınan Paylar	7	50	0	0	7	50		
121	05,02,04,51	Kanalizasyon Harcamalarına Katılma Payı	143.903	55	33.431	95	110.471	60		
121	05,02,04,52	Su Tesisleri Harcamalarına Katılma Payı	150.872	3	34.175	91	116.696	12		
121	05,02,04,53	Yol Harcamalarına Katılma Payı	357.357	86	62.174	97	295.182	89		
121	05,03,02,99	Diğer İdari Para Cezaları	781	0	0	0	781	0		
121	05,03,04,12	6736 sayılı Kanun Kapsamında TÜFE/ÜFE Tutarı	111	77	0	0	111	77		

121	05,03,04,13	6736 sayılı Kanun Kapsamında Katsayı Tutarı	42	30	0	0	42	30		
121	05,03,04,18	7143 Sayılı Kanun Kapsamında Yİ/ÜFE Tutarı	5	69	0	0	5	69		
121	05,03,04,99	Diğer Vergi Cezaları	36.404	26	2.584	99	33.819	27		
121	05,03,09,99	Yukarıda Tanımlanmayan Diğer Para Cezaları	18.332	71	1.135	0	17.197	71		
122	01,02,09,51	Bina Vergisi	28.095	8	12.916	10	15.178	98		
122	01,02,09,52	Arsa Vergisi	221.840	30	110.324	91	111.515	39		
122	01,02,09,53	Arazi Vergisi	1.180	30	824	7	356	23		
122	01,03,09,53	İlan ve Reklam Vergisi	16.585	63	9.205	96	7.379	67		
122	01,03,09,57	Konutlara Ait Çevre Temizlik Vergisi	10.230	52	5.610	18	4.620	34		
122	01,09,01,01	Kaldırılan Vergi Artıkları	50	80	49	64	1	16		
122	03,01,01,01	Şartname, Basılı Evrak, Form Satış Gelirleri	3.888	88	1.666	68	2.222	20		
122	03,01,02,51	Çevre ve Esenlik Hizmetlerine İlişkin Gelirler	1.392	34	968	32	424	2		
122	03,01,02,99	Diğer hizmet gelirleri	52.074	85	23.959	46	28.115	39		
122	03,04,05,58	Su Hizmetlerine İlişkin Kurumlar Hasılatı	200.095	18	98.837	79	101.257	39		
122	03,06,01,99	Diğer Taşınmaz Kira Gelirleri	126.762	24	51.358	77	75.403	47		
122	05,02,04,51	Kanalizasyon Harcamalarına Katılma Payı	2.587	5	1.198	14	1.388	91		
122	05,02,04,52	Su Tesisleri Harcamalarına Katılma Payı	2.676	31	1.160	64	1.515	67		
122	05,02,04,53	Yol Harcamalarına Katılma Payı	1.278	33	1.278	33	0	0	0	0
122	05,03,04,02	Vergi Barışı TEFE Tutarı	35	20	0	0	35	20		
122	05,03,04,12	6736 sayılı Kanun Kapsamında TÜFE/ÜFE Tutarı	131	63	4	61	127	2		
122	05,03,04,13	6736 sayılı Kanun Kapsamında Katsayı Tutarı	107	92	3	79	104	13		
122	05,03,04,18	7143 Sayılı Kanun Kapsamında Yİ/ÜFE Tutarı	152	74	150	26	2	48		
122	05,03,04,19	7143 Sayılı Kanun Kapsamında Katsayı Tutarı	346	81	344	16	2	65		
122	05,03,04,23	7256 sayılı Kanun Kapsamında Yİ-ÜFE Tutarı	54.975	18	24.479	30	30.495	88		
122	05,03,04,24	7256 sayılı Kanun Kapsamında Katsayı Tutarı	102.885	31	42.122	98	60.762	33		
122	05,03,04,26	7326 sayılı Kanun Kapsamında Yİ-ÜFE Tutarı	3.233	1	2.169	42	1.063	59		
122	05,03,04,27	7326 sayılı Kanun Kapsamında Katsayı Tutarı	9.162	72	5.301	19	3.861	53		
122	05,03,04,99	Diğer Vergi Cezaları	28	12	22	30	5	82		
122	05,03,09,99	Yukarıda Tanımlanmayan Diğer Para Cezaları	1.928	86	688	85	1.240	1		
127	06,01,03,01	Diğer Bina Satış Gelirleri	2.826.194	0	795.850	0	2.030.344	0		
127	06,01,05,01	Arsa Satışı	241.225	0	225	0	241.000	0		
127	06,02,01,01	Taşınır Satış Gelirleri	68.200	0	68.200	0	0	0	0	0
150	10,05	Çiçekler	3.025	0	0	0	3.025	0		
150	12,04	Elektrik-Elektronik ve Aydınlatma Malzemeleri	27.140	0	0	0	27.140	0		
160	01,06,01	Mamul Mal Alımları Avansı	2.320.282	0	2.320.282	0	0	0	0	0
162	5,01	Maaş Avansları	189.852	61	74.143	73	115.708	88		
165	01,01,03,02	Tüketime Yönelik Mal ve Malzeme Alımları Avansı	71.847	19	0	0	71.847	19		

190		DEVREDEN KATMA DEĞER VERGİSİ HESABI	5.314.851	48	454	94	5.314.396	54		
191		İNDİRİLECEK KATMA DEĞER VERGİSİ HESABI	1.235.505	23	1.235.505	23	0	0	0	0
220	01,03,09,57	Konutlara Ait Çevre Temizlik Vergisi	20	0	20	0	0	0	0	0
220	01,06,09,53	İşgal Harcı	2.200	0	2.200	0	0	0	0	0
220	03,01,02,51	Çevre ve Esenlik Hizmetlerine İlişkin Gelirler	20	0	20	0	0	0	0	0
220	03,01,02,99	Diğer hizmet gelirleri	46.925	0	23.825	0	23.100	0		
220	03,04,05,51	Çevre ve Esenlik Hizmetlerine İlişkin Kurumlar Hasılatı	237.410	0	237.410	0	0	0	0	0
220	03,04,05,58	Su Hizmetlerine İlişkin Kurumlar Hasılatı	231.168	0	231.168	0	0	0	0	0
220	03,04,05,59	Ulaştırma Hizmetlerine İlişkin Kurumlar Hasılatı	338.800	0	338.800	0	0	0	0	0
220	03,06,01,99	Diğer Taşınmaz Kira Gelirleri	128.633	64	128.633	64	0	0	0	0
220	05,02,04,52	Su Tesisleri Harcamalarına Katılma Payı	30	0	0	0	30	0		
220	05,02,04,53	Yol Harcamalarına Katılma Payı	194	98	0	0	194	98		
220	05,03,04,99	Diğer Vergi Cezaları	447	0	447	0	0	0	0	0
222	01,02,09,51	Bina Vergisi	11.109	9	11.109	9	0	0	0	0
222	01,02,09,52	Arsa Vergisi	99.983	91	99.983	91	0	0	0	0
222	01,02,09,53	Arazi Vergisi	65	8	65	8	0	0	0	0
222	01,03,09,53	İlan ve Reklam Vergisi	5.005	85	5.005	85	0	0	0	0
222	01,03,09,57	Konutlara Ait Çevre Temizlik Vergisi	3.633	77	3.633	77	0	0	0	0
222	03,01,01,01	Şartname, Basılı Evrak, Form Satış Gelirleri	1.666	64	1.666	64	0	0	0	0
222	03,01,02,51	Çevre ve Esenlik Hizmetlerine İlişkin Gelirler	199	2	199	2	0	0	0	0
222	03,01,02,99	Diğer hizmet gelirleri	21.192	55	21.192	55	0	0	0	0
222	03,04,05,58	Su Hizmetlerine İlişkin Kurumlar Hasılatı	85.349	48	85.349	48	0	0	0	0
222	03,06,01,99	Diğer Taşınmaz Kira Gelirleri	65.202	89	56.143	56	9.059	33		
222	05,02,04,51	Kanalizasyon Harcamalarına Katılma Payı	330	25	330	25	0	0	0	0
222	05,02,04,52	Su Tesisleri Harcamalarına Katılma Payı	330	25	330	25	0	0	0	0
222	05,03,04,23	7256 sayılı Kanun Kapsamında Yİ-ÜFE Tutarı	23.417	25	23.417	25	0	0	0	0
222	05,03,04,24	7256 sayılı Kanun Kapsamında Katsayı Tutarı	44.925	49	44.925	49	0	0	0	0
222	05,03,04,26	7326 sayılı Kanun Kapsamında Yİ-ÜFE Tutarı	1.630	94	1.481	16	149	78		
222	05,03,04,27	7326 sayılı Kanun Kapsamında Katsayı Tutarı	6.545	81	5.032	25	1.513	56		
222	05,03,04,99	Diğer Vergi Cezaları	3	27	3	27	0	0	0	0
222	05,03,09,99	Yukarıda Tanımlanmayan Diğer Para Cezaları	826	70	826	70	0	0	0	0
240	1,01	Sermaye Payı Oranı % 10 'a Kadar Olanlar	569.058	85	0	0	569.058	85		
241	1,03	Sermaye Payı Oranı % 50 'den Fazla Olanlar	15.000	0	0	0	15.000	0		
250	01,01,01	Tarla	40.000	0	0	0	40.000	0		
250	1,02	Arsalar	1.205.231	58	451.725	0	753.506	58		
251	1,01	Boru Hatları	548.665	74	0	0	548.665	74		

251	1,03	Su İsale Hatları	5.300.017	5	0	0	5.300.017	5		
251	1,04	Kanalizasyon Hatları	37.323	19	0	0	37.323	19		
251	01,06,01	Köprüler	7.615	13	0	0	7.615	13		
251	01,09,01	Su Kuyuları	24.338	49	0	0	24.338	49		
251	01,16,06	Yolcu Terminalleri (Otogarlar)	1.500	0	0	0	1.500	0		
252	01,01,01,99	Diğer	1.943.595	9	1.787.850	0	155.745	9		
252	01,01,02,99	Diğer	19.926	96	0	0	19.926	96		
252	01,01,04,10	Müzeler,Sanat Galerileri	51.191	50	0	0	51.191	50		
252	01,01,07,01	Kamu Konutları	2.174.869	12	1.767.469	12	407.400	0		
252	01,01,07,99	Diğer Binalar	117.710	0	70.080	88	47.629	12		
252	01,01,09,01	Alışveriş ve İş Merkezleri	625.274	22	602.900	0	22.374	22		
252	01,01,12,02	Atölyeler	750	0	0	0	750	0		
253	2,01	Tarım ve Ormancılık Makineleri	2.146	80	0	0	2.146	80		
253	2,02	İnşaat Makineleri ve Aletleri	1.145	0	0	0	1.145	0		
253	2,03	Atölye Makineleri ve Aletleri	22.129	47	0	0	22.129	47		
253	2,04	İş Makineleri ve Aletleri	582.242	34	0	0	582.242	34		
253	2,05	Güç Elektroniği ve Basınçlı Makineler ile Aletleri	1.800	0	0	0	1.800	0		
253	3,01	Yıkama, Temizleme ve Ütüleme Cihaz ve Araçları	20.929	66	0	0	20.929	66		
253	3,02	Beslenme, Gıda ve Mutfak Cihaz ve Aletleri	4.910	0	0	0	4.910	0		
253	3,04	Ölçüm, Tartı, Çizim Cihazları ve Aletleri	49	56	0	0	49	56		
253	3,06	Araştırma ve Üretim Amaçlı Cihazları ve Aletleri	9.604	0	0	0	9.604	0		
253	3,07	Müzik Aletleri ve Aksesuarları	6.285	0	0	0	6.285	0		
254	1,01	Otomobiller	40.000	0	0	0	40.000	0		
254	1,02	Yolcu Taşıma Araçları	726.622	0	0	0	726.622	0		
254	1,03	Yük Taşıma Araçları	63.525	22	0	0	63.525	22		
254	1,04	Arazi Taşıtları	98.157	20	68.200	0	29.957	20		
254	1,05	Özel Amaçlı Taşıtlar	410.526	15	0	0	410.526	15		
254	1,06	Mopet ve Motosikletler	17.457	62	0	0	17.457	62		
255	1,01	Döşeme Demirbaşları	24.960	0	0	0	24.960	0		
255	1,02	Temsil ve Tören Demirbaşları	6.202	34	0	0	6.202	34		
255	1,03	Koruyucu Giysi ve Malzemeler	696	60	0	0	696	60		
255	2,01	Bilgisayarlar ve Sunucular	61.452	24	0	0	61.452	24		
255	2,02	Bilgisayar Çevre Birimleri	21.993	79	0	0	21.993	79		
255	2,03	Tekser ve Çoğaltma Makineleri	1.350	0	0	0	1.350	0		
255	2,04	Haberleşme Cihazları	8.592	11	0	0	8.592	11		
255	2,05	Ses, Görüntü ve Sunum Cihazları	30.265	1	0	0	30.265	1		
255	2,99	Diğer Büro Makineleri ve Aletleri	7.662	40	0	0	7.662	40		
255	3,01	Büro Mobilyaları	50.232	43	0	0	50.232	43		
255	3,02	Misafirhane, Konaklama ve Barınma Amaçlı Mobilyalar	26.750	0	0	0	26.750	0		
255	3,03	Kafeterya ve Yemekhane Mobilyaları	6.695	0	0	0	6.695	0		
255	3,05	Seminer ve Sunum Amaçlı Ürünler	601	2	0	0	601	2		
255	6,04	Güzel Sanat Eserleri	3.060	15	0	0	3.060	15		
255	9,02	Salon Sporlarında Kullanılan Demirbaşlar	1.000	0	0	0	1.000	0		
255	10,02	Kontrol ve Güvenlik Sistemleri	13.395	0	0	0	13.395	0		
255	10,03	Yangın Söndürme ve Tedbir Cihaz ve Araçları	4.419	60	0	0	4.419	60		
257	1,03	Su İsale Hatları	0	0	8.210	0			8.210	0
257	1,04	Kanalizasyon Hatları	0	0	828	35			828	35

257	01,06,01	Köprüler	0	0	795	15			795	15
257	01,09,01	Su Kuyuları	0	0	2.130	0			2.130	0
257	02,07,01	Kamu Konutları	0	0	5.600	0			5.600	0
257	02,07,99	Diğer Binalar	0	0	1.617	20			1.617	20
257	03,02,01	Tarım ve Ormancılık Makineleri ve Aletleri	0	0	3.496	80			3.496	80
257	03,02,02	İnşaat Makineleri ve Aletleri	0	0	1.145	0			1.145	0
257	03,02,03	Atölye Makineleri ve Aletleri	0	0	69.366	9			69.366	9
257	03,02,04	İş Makineleri ve Aletleri	0	0	350.763	0			350.763	0
257	03,02,05	Güç Elektroniği ve Basınçlı Makineler ile Aletleri	0	0	1.800	0			1.800	0
257	03,03,01	Yıkama, Temizleme ve Ütülleme Cihaz ve Araçları	0	0	27.556	54			27.556	54
257	03,03,02	Beslenme, Gıda ve Mutfak Cihaz ve Aletleri	0	0	7.404	52			7.404	52
257	03,03,04	Ölçüm, Tartı, Çizim Cihazları ve Aletleri	0	0	1.555	66			1.555	66
257	03,03,06	Araştırma ve Üretim Amaçlı Cihazları ve Aletleri	0	0	8.200	0			8.200	0
257	03,03,07	Müzik Aletleri ve Aksesuarları	0	0	5.102	22			5.102	22
257	04,01,01	Otomobiller	0	0	76.722	26			76.722	26
257	04,01,02	Yolcu Taşıma Araçları	0	0	89.112	20			89.112	20
257	04,01,03	Yük Taşıma Araçları	0	0	141.069	3			141.069	3
257	04,01,04	Arazi Taşıtları	46.066	2	53.153	10			7.087	8
257	04,01,05	Özel Amaçlı Taşıtlar	22.133	98	423.774	65			401.640	67
257	04,01,06	Mopet ve Motosikletler	0	0	20.600	0			20.600	0
257	04,01,07	Motorsuz Kara Araçları	0	0	2.000	0			2.000	0
257	05,01,01	Döşeme Demirbaşları	0	0	1.025	0			1.025	0
257	05,01,02	Temsil ve Tören Demirbaşları	0	0	5.770	34			5.770	34
257	05,01,03	Koruyucu Giysi ve Malzemeler	0	0	696	57			696	57
257	05,02,01	Bilgisayarlar ve Sunucular	0	0	68.927	33			68.927	33
257	05,02,02	Bilgisayar Çevre Birimleri	0	0	51.571	64			51.571	64
257	05,02,03	Tekser ve Çoğaltma Makineleri	0	0	5.126	0			5.126	0
257	05,02,04	Haberleşme Cihazları	0	0	10.013	63			10.013	63
257	05,02,05	Ses, Görüntü ve Sunum Cihazları	0	0	26.984	10			26.984	10
257	05,02,99	Diğer Büro Makineleri ve Aletleri	0	0	20.335	31			20.335	31
257	05,03,01	Büro Mobilyaları	0	0	34.797	71			34.797	71
257	05,03,02	Misafirhane, Konaklama ve Barınma Amaçlı Mobilyalar	0	0	4.000	0			4.000	0
257	05,03,03	Kafeterya ve Yemekhane Mobilyaları	0	0	3.340	0			3.340	0
257	05,03,05	Seminer ve Sunum Amaçlı Ürünler	0	0	400	68			400	68
257	05,08,02	Öğrenmeyi Kolaylaştırıcı Ekipmanlar	0	0	640	0			640	0
257	05,09,02	Salon Sporlarında Kullanılan Demirbaşlar	0	0	1.000	0			1.000	0
257	05,10,02	Kontrol ve Güvenlik Sistemleri	0	0	30.804	72			30.804	72
257	05,10,03	Yangın Söndürme ve Tedbir Cihaz ve Araçları	0	0	3.703	90			3.703	90
294	2,05	Demirbaşlar	400	0	0	0	400	0		
299	2,05	Demirbaşlar	0	0	400	0			400	0
300	1	İller Bankasından Alınan Krediler	54.413	79	54.413	79	0	0	0	0
320	1	Cari Yıla (N) Ait Borçlar	1.576.480	53	1.576.480	53	0	0	0	0
320	2	N-1 Yılına Ait Borçlar	468.629	42	1.006.511	26			537.881	84
320	3	N-2 Yılına Ait Borçlar	176.763	11	261.763	11			85.000	0
320	4	N-3 Yılına Ait Borçlar	17.762	75	116.420	92			98.658	17

320	5	N-4 Yılına Ait Borçlar	24.926	65	42.455	22			17.528	57
320	6	N-5 Yılına Ait Borçlar	74.733	38	97.318	99			22.585	61
330	1,01	Geçici teminatlar	282.571	0	483.852	82			201.281	82
330	1,02	Kesin Teminatlar	66.423	0	238.969	34			172.546	34
330	99	Alınan Diğer Depozito ve Teminatlar	0	0	37	50			37	50
333	2,07	Personele Ait Emanetler	18.881	90	21.262	0			2.380	10
333	2,99	Kişilere Ait Diğer Emanetler	2.564	1	2.893	93			329	92
333	10,01,01	İşçi Sendika Üye Dayanışma Aidatları	0	0	18.486	0			18.486	0
333	10,03,03,06	Belediye ve Özel İdare Çalışanları Birliği Sendikası	0	0	8.626	44			8.626	44
360	01,01,02	Diğer Ücretler İle Ücret Sayılan Ödemelerden Yapılan Tevkifatlar	270.825	53	275.687	96			4.862	43
360	01,02,02	Diğer Serbest Meslek İşleri Dolayısıyla Yapılan Ödemelerden Tevkifatlar	7.673	3	14.551	87			6.878	84
360	3,01	Ücret ve Ücret Sayılan Ödemelere Ait Damga Vergisi	41.879	18	42.296	25			417	7
360	3,02	Sözleşmeye Ait Damga Vergisi	12.627	60	12.627	60	0	0	0	0
360	3,03	İhale Kararlarına Ait Damga Vergisi	21.021	42	21.021	42	0	0	0	0
360	3,09	Diğer Ödemelere Ait Damga Vergisi	145.919	27	168.200	79			22.281	52
361	01,01,01	% 16 Aylık Aidat Kesintisi	167.824	22	184.136	76			16.312	54
361	01,01,03	% 100 Artış Kesenekleri	26	69	26	69	0	0	0	0
361	01,02,01	% 20 Aylık Aidatı Devlet Katkısı	214.088	44	234.934	31			20.845	87
361	01,02,03	% 100 Artış Kesenekleri Devlet Katkısı	26	69	26	69	0	0	0	0
361	01,02,04	% 12 Genel Sağlık Sigortası Primi	82.186	84	89.952	34			7.765	50
361	10,02,01,01	Malüllük, Yaşlılık ve Emeklilik Primi	83.369	19	90.860	39			7.491	20
361	10,02,01,02	Genel Sağlık Sigortası Primi	60.050	2	68.837	92			8.787	90
361	10,02,02,01	Malüllük, Yaşlılık ve Emeklilik Primi	146.566	13	167.500	13			20.934	0
361	10,02,02,03	Genel Sağlık Sigortası Primi	5.555	2	6.466	66			911	64
361	10,02,03	Geçmiş Yıllar Primleri	98.705	91	109.836	53			11.130	62
362	01,02,01	İşsizlik Sigortası Primi-İşçi	15.472	0	16.818	65			1.346	65
362	01,02,02	İşsizlik Sigortası Primi-İşveren	29.425	57	32.118	85			2.693	28
362	02,01,04	Tapu Cins Tashihi Harcı	2.095	60	2.619	50			523	90
362	2,05	Mahalli İdareler	106.208	63	143.586	74			37.378	11
362	02,06,02	Kefalet Aidatı Aylık Keseneği	563	74	697	18			133	44
391		HESAPLANAN KATMA DEĞER VERGİSİ HESABI	255.095	33	255.095	33	0	0	0	0
400	1	İller Bankasından Alınan Krediler	1.967.659	92	3.658.225	61			1.690.565	69
472	1	Sürekli İşçilerin Kıdem Tazminatı Karşılıkları	0	0	60.000	0			60.000	0
500	1,01	İlk Yıl Denge Kaydı	0	0	1.213.998	64			1.213.998	64
500	1,09	Diğer Denge Kayıtları	41.520	0	0	0	41.520	0		
500	02,03,01	Arazi ve Arsalar	496.812	79	1.521.471	77			1.024.658	98
500	02,03,02	Yeraltı ve Yerüstü Düzenleri	0	0	565.400	89			565.400	89
500	02,03,03	Binalar	0	0	3.350.500	0			3.350.500	0
500	02,03,04	Tesis, Makine ve Cihazlar	120.073	49	27.000	0	93.073	49		
500	02,03,05	Taşıtlar	0	0	632.511	85			632.511	85
500	02,03,06	Demirbaşlar	0	0	232.782	46			232.782	46
500	03,01,01	Banka Kredileri	28.191	85	23.677	78	4.514	7		
500	9	Geçmiş Dönem Faaliyet Sonuçlarından Aktarılanlar	156.599	78	4.315.983	91			4.159.384	13

570	1	N-1 Yılına Ait Olumlu Faaliyet Sonuçları	5.085.338	79	5.085.338	79	0	0	0	0
570	2	N-2 Yılına Ait Olumlu Faaliyet Sonuçları	2.649.997	47	7.735.336	26			5.085.338	79
570	3	N-3 Yılına Ait Olumlu Faaliyet Sonuçları	1.942.542	38	4.592.539	85			2.649.997	47
570	4	N-4 Yılına Ait Olumlu Faaliyet Sonuçları	0	0	1.942.542	38			1.942.542	38
570	5	N-5 Yılına Ait Olumlu Faaliyet Sonuçları	1.173.122	74	1.173.122	74	0	0	0	0
580	4	N-4 Yılına Ait Olumsuz Faaliyet Sonuçları	1.110.978	61	1.110.978	61	0	0	0	0
580	5	N-5 Yılına Ait Olumsuz Faaliyet Sonuçları	1.110.978	61	0	0	1.110.978	61		
590		DÖNEM OLUMLU FAALİYET SONUCU HESABI	5.085.338	79	12.921.767	14			7.836.428	35
600	01,02,09,51	Bina Vergisi	888.996	98	888.996	98	0	0	0	0
600	01,02,09,52	Arsa Vergisi	277.928	77	277.928	77	0	0	0	0
600	01,02,09,53	Arazi Vergisi	24.273	24	24.273	24	0	0	0	0
600	01,03,02,51	Haberleşme Vergisi	7.148	3	7.148	3	0	0	0	0
600	01,03,02,52	Konutlara Ait Elektrik ve Havagazı Tüketim Vergisi	1.110.191	16	1.110.191	16	0	0	0	0
600	01,03,02,53	İşyerlerine Ait Elektrik ve Havagazı Tüketim Vergisi	873.995	94	873.995	94	0	0	0	0
600	01,03,09,52	Yangın Sigortası Vergisi	19.437	48	19.437	48	0	0	0	0
600	01,03,09,53	İlan ve Reklam Vergisi	226.026	50	226.026	50	0	0	0	0
600	01,03,09,55	Biletle Girilmeyen Yerlere Ait Eğlence Vergisi	4.500	0	4.500	0	0	0	0	0
600	01,03,09,57	Konutlara Ait Çevre Temizlik Vergisi	81.151	58	81.151	58	0	0	0	0
600	01,03,09,58	İşyeri ve Diğer Şekillerde Kullanılan Binalara Ait Çevre Temizlik Vergisi	63.589	0	63.589	0	0	0	0	0
600	01,06,09,52	Hayvan Kesimi Muayene ve Denetleme Harcı	30.295	0	30.295	0	0	0	0	0
600	01,06,09,53	İşgal Harcı	396.357	0	396.357	0	0	0	0	0
600	01,06,09,54	İşyeri Açma İzni Harcı	6.004	0	6.004	0	0	0	0	0
600	01,06,09,56	Ölçü ve Tartı Aletleri Muayene Harcı	1.570	0	1.570	0	0	0	0	0
600	01,06,09,58	Tellallık Harcı	11.892	48	11.892	48	0	0	0	0
600	01,06,09,60	Konutlara Ait Yapı Kullanma İzni Harcı	1.008	0	1.008	0	0	0	0	0
600	01,06,09,61	İşyerlerine Ait Yapı Kullanma İzni Harcı	897	29	897	29	0	0	0	0
600	01,06,09,62	Konutlara Ait Bina İnşaat Harcı	18.517	0	18.517	0	0	0	0	0
600	01,06,09,64	Kayıt ve Suret Harcı	470	0	470	0	0	0	0	0
600	01,06,09,66	İfraz ve Tevhit Harcı	2.188	0	2.188	0	0	0	0	0
600	01,06,09,99	Diğer Harçlar	3.623	0	3.623	0	0	0	0	0
600	01,09,01,01	Kaldırılan Vergi Artıkları	20	72	20	72	0	0	0	0
600	03,01,01,01	Şartname, Basılı Evrak, Form Satış Gelirleri	100.751	75	100.751	75	0	0	0	0
600	03,01,01,12	Aile Cüzdanı Satış Bedeli	13.600	0	13.600	0	0	0	0	0
600	03,01,01,99	Diğer Mal Satış Gelirleri	1.961	71	1.961	71	0	0	0	0
600	03,01,02,02	Muayene, denetim ve kontrol ücretleri	47.055	0	47.055	0	0	0	0	0
600	03,01,02,51	Çevre ve Esenlik Hizmetlerine İlişkin Gelirler	202.117	0	202.117	0	0	0	0	0
600	03,01,02,99	Diğer hizmet gelirleri	314.131	69	314.131	69	0	0	0	0

600	03,04,05,51	Çevre ve Esenlik Hizmetlerine İlişkin Kurumlar Hasılatı	303.220	0	303.220	0	0	0	0	0
600	03,04,05,54	Ekonomik Hizmetlere İlişkin Kurumlar Hasılatı	168.081	29	168.081	29	0	0	0	0
600	03,04,05,56	Sağlık Hizmetlerine İlişkin Kurumlar Hasılatı	102	0	102	0	0	0	0	0
600	03,04,05,58	Su Hizmetlerine İlişkin Kurumlar Hasılatı	1.612.335	54	1.612.335	54	0	0	0	0
600	03,04,05,59	Ulaştırma Hizmetlerine İlişkin Kurumlar Hasılatı	615.000	0	615.000	0	0	0	0	0
600	03,05,05,56	Sağlık Hizmetlerine İlişkin Kurumların Karları	3	0	3	0	0	0	0	0
600	03,06,01,02	Ecrimisil Gelirleri	4.908	40	4.908	40	0	0	0	0
600	03,06,01,99	Diğer Taşınmaz Kira Gelirleri	1.269.171	5	1.269.171	5	0	0	0	0
600	04,02,02,01	Hazine yardımı	452.500	0	452.500	0	0	0	0	0
600	04,04,02,01	Kurumlardan alınan Bağış ve Yardımlar	78.000	0	78.000	0	0	0	0	0
600	05,01,09,03	Mevduat Faizleri	774.901	49	774.901	49	0	0	0	0
600	05,02,02,51	Merkezi idare Vergi Gelirlerinden Alınan Paylar	13.486.440	40	13.486.440	40	0	0	0	0
600	05,02,04,51	Kanalizasyon Harcamalarına Katılma Payı	112	30	112	30	0	0	0	0
600	05,02,04,52	Su Tesisleri Harcamalarına Katılma Payı	112	30	112	30	0	0	0	0
600	05,02,09,99	Diğer Paylar	6.196	7	6.196	7	0	0	0	0
600	05,03,02,99	Diğer İdari Para Cezaları	2.239	0	2.239	0	0	0	0	0
600	05,03,04,01	Vergi ve Diğer Amme Alacakları Gecikme Zamları	131.482	32	131.482	32	0	0	0	0
600	05,03,04,23	7256 sayılı Kanun Kapsamında Yİ/ÜFE Tutarı	11	72	11	72	0	0	0	0
600	05,03,04,24	7256 sayılı Kanun Kapsamında Katsayı Tutarı	27	69	27	69	0	0	0	0
600	05,03,04,26	7326 sayılı Kanun Kapsamında Yİ/ÜFE Tutarı	110	43	110	43	0	0	0	0
600	05,03,04,27	7326 sayılı Kanun Kapsamında Katsayı Tutarı	192	74	192	74	0	0	0	0
600	05,03,04,99	Diğer Vergi Cezaları	32.415	12	32.415	12	0	0	0	0
600	05,03,09,99	Yukarıda Tanımlanmayan Diğer Para Cezaları	877	75	877	75	0	0	0	0
600	05,09,01,99	Yukarıda Tanımlanmayan Diğer Çeşitli Gelirler	68.200	0	68.200	0	0	0	0	0
630	01,01,01,01	Temel Maaşlar	1.467.439	16	1.467.439	16	0	0	0	0
630	01,01,02,01	Zamlar ve Tazminatlar	359.441	45	359.441	45	0	0	0	0
630	01,01,04,01	Sosyal Haklar	101.946	11	101.946	11	0	0	0	0
630	01,01,05,01	Ek Çalışma Karşılıkları	14.285	97	14.285	97	0	0	0	0
630	01,02,01,01	657 S.K. 4/B Sözleşmeli Personel Ücretleri	148.437	12	148.437	12	0	0	0	0
630	01,02,04,01	657 S.K. 4/B Sözleşmeli Personel Sosyal Hakları	11.196	4	11.196	4	0	0	0	0
630	01,03,01,01	Sürekli İşçilerin Ücretleri	529.799	28	529.799	28	0	0	0	0
630	01,03,03,01	Sürekli İşçilerin Sosyal Hakları	137.640	33	137.640	33	0	0	0	0
630	01,03,04,01	Sürekli İşçilerin Fazla Mesailer	39.962	83	39.962	83	0	0	0	0
630	01,03,05,01	Sürekli İşçilerin Ödül ve İkramiyeleri	151.621	54	151.621	54	0	0	0	0
630	01,04,01,90	Diğer Geçici Personele Yapılacak Ödemeler	50.000	0	50.000	0	0	0	0	0
630	01,05,01,51	Belediye Başkanına Yapılan Ödemeler	248.448	58	248.448	58	0	0	0	0

630	01,05,01,52	Belediye Meclis Üyelerine Yapılan Ödemeler	101.144	6	101.144	6	0	0	0	0
630	02,01,06,01	Sosyal Güvenlik Primi Ödemeleri	255.780	7	255.780	7	0	0	0	0
630	02,02,04,01	İşsizlik Sigortası Fonuna	3.410	36	3.410	36	0	0	0	0
630	02,02,06,01	Sosyal Güvenlik Primi Ödemeleri	25.492	94	25.492	94	0	0	0	0
630	02,03,04,01	İşsizlik Sigortası Fonuna	15.280	22	15.280	22	0	0	0	0
630	02,03,06,01	Sosyal Güvenlik Primi Ödemeleri	179.566	60	179.566	60	0	0	0	0
630	02,05,06,01	Sosyal Güvenlik Primi Ödemeleri	2.725	78	2.725	78	0	0	0	0
630	03,01,09,01	Diğer Mal ve Malzeme Alımları	297.980	61	297.980	61	0	0	0	0
630	03,02,01,01	Kırtasiye Alımları	14.540	10	14.540	10	0	0	0	0
630	03,02,01,04	Diğer Yayın Alımları	2.040	0	2.040	0	0	0	0	0
630	03,02,01,05	Baskı ve Cilt Giderleri	20.640	0	20.640	0	0	0	0	0
630	03,02,02,02	Temizlik Malzemesi Alımları	6.151	93	6.151	93	0	0	0	0
630	03,02,03,01	Yakacak Alımları	524.506	0	524.506	0	0	0	0	0
630	03,02,03,02	Akaryakıt ve Yağ Alımları	892.301	33	892.301	33	0	0	0	0
630	03,02,03,03	Elektrik Alımları	1.782.637	82	1.782.637	82	0	0	0	0
630	03,02,04,01	Yiyecek Alımları	792	9	792	9	0	0	0	0
630	03,02,04,02	İçecek Alımları	12.229	50	12.229	50	0	0	0	0
630	03,02,05,01	Giyecek Alımları	13.252	18	13.252	18	0	0	0	0
630	03,02,06,02	Tıbbi Malzeme ve İlaç Alımları	90.900	0	90.900	0	0	0	0	0
630	03,02,06,90	Diğer Özel Malzeme Alımları	164.938	60	164.938	60	0	0	0	0
630	03,02,09,90	Diğer Tüketim Mal ve Malzemesi Alımları	485.311	45	485.311	45	0	0	0	0
630	03,03,01,01	Yurtiçi Geçici Görev Yollukları	13.961	2	13.961	2	0	0	0	0
630	03,04,02,04	Mahkeme Harç ve Giderleri	78.759	51	78.759	51	0	0	0	0
630	03,04,03,01	Vergi Ödemeleri ve Benzeri Giderler	10.967	33	10.967	33	0	0	0	0
630	03,05,01,03	Bilgisayar Hizmeti Alımları	31.500	0	31.500	0	0	0	0	0
630	03,05,01,04	Müteahhitlik Hizmetleri	2.432.606	48	2.432.606	48	0	0	0	0
630	03,05,02,01	Posta ve Telgraf Giderleri	3.100	0	3.100	0	0	0	0	0
630	03,05,02,02	Telefon Abonelik ve Kullanım Ücretleri	40.716	52	40.716	52	0	0	0	0
630	03,05,02,03	Bilgiye Abonelik ve İnternet Erişimi Giderleri	3.550	0	3.550	0	0	0	0	0
630	03,05,03,04	Geçiş Ücretleri	1.723	51	1.723	51	0	0	0	0
630	03,05,04,01	İlan Giderleri	3.489	26	3.489	26	0	0	0	0
630	03,05,04,02	Sigorta Giderleri	77.654	48	77.654	48	0	0	0	0
630	03,05,05,03	İş Makinası Kiralaması Giderleri	304.981	0	304.981	0	0	0	0	0
630	03,05,05,90	Diğer Kiralama Giderleri	28.679	45	28.679	45	0	0	0	0
630	03,05,09,03	Kurslara Katılma ve Eğitim Giderleri	13.100	0	13.100	0	0	0	0	0
630	03,05,09,90	Diğer Hizmet Alımları	790.315	27	790.315	27	0	0	0	0
630	03,06,01,01	Temsil, Ağırılama, Tören, Fuar, Organizasyon Giderleri	142.625	99	142.625	99	0	0	0	0
630	03,06,02,01	Tanıtma, Ağırılama, Tören, Fuar, Organizasyon Giderleri	366.751	70	366.751	70	0	0	0	0
630	03,07,01,01	Büro ve İşyeri Mal ve Malzeme Alımları	27.000	0	27.000	0	0	0	0	0
630	03,07,01,02	Büro ve İşyeri Makine ve Techizat Alımları	23.000	0	23.000	0	0	0	0	0
630	03,07,01,04	Yangından Korunma Malzemeleri Alımları	5.000	0	5.000	0	0	0	0	0
630	03,07,01,90	Diğer Dayanıklı Mal ve Malzeme Alımları	100.883	0	100.883	0	0	0	0	0
630	03,07,02,01	Bilgisayar Yazılım Alımları ve Yapımları	14.455	0	14.455	0	0	0	0	0

630	03,07,03,02	Makine Teçhizat Bakım ve Onarım Giderleri	728	81	728	81	0	0	0	0
630	03,07,03,03	Taşıt Bakım ve Onarım Giderleri	321.119	23	321.119	23	0	0	0	0
630	03,07,03,04	İş Makinası Onarım Giderleri	49.866	66	49.866	66	0	0	0	0
630	03,07,03,90	Diğer Bakım ve Onarım Giderleri	6.612	0	6.612	0	0	0	0	0
630	03,08,06,01	Yol Bakım ve Onarımı Giderleri	1.115.409	55	1.115.409	55	0	0	0	0
630	03,08,09,01	Diğer Taşınmaz Yapım, Bakım ve Onarım Giderleri	351.588	19	351.588	19	0	0	0	0
630	05,03,01,01	Dernek, Birlik, Kurum, Kuruluş, Sandık vb. Kuruluşlara	172.428	36	172.428	36	0	0	0	0
630	05,04,07,90	Diğer Sosyal Amaçlı Transferler	4.307	69	4.307	69	0	0	0	0
630	13,01,03	Tesis, Makine Ve Cihazların Amortisman Giderleri	51.213	0	51.213	0	0	0	0	0
630	13,01,04	Taşıtların Amortisman Giderleri	163.765	5	163.765	5	0	0	0	0
630	13,01,05	Demirbaşların Amortisman Giderleri	37.108	28	37.108	28	0	0	0	0
630	20,01,01	Vergi Gelirleri	93.740	57	93.740	57	0	0	0	0
630	20,01,03	Teşebbüs ve Mülkiyet Gelirleri	288.432	19	288.432	19	0	0	0	0
630	20,01,05	Diğer Gelirler	43.958	13	43.958	13	0	0	0	0
690		FAALİYET SONUÇLARI HESABI	23.112.181	47	23.112.181	47	0	0	0	0
800	01,02,09,51	Bina Vergisi	707.149	19	707.149	19	0	0	0	0
800	01,02,09,52	Arsa Vergisi	168.301	23	168.301	23	0	0	0	0
800	01,02,09,53	Arazi Vergisi	15.072	26	15.072	26	0	0	0	0
800	01,03,02,51	Haberleşme Vergisi	7.148	3	7.148	3	0	0	0	0
800	01,03,02,52	Elektrik ve Havagazı Tüketim Vergisi	1.110.191	16	1.110.191	16	0	0	0	0
800	01,03,02,53	İşyerlerine Ait Elektrik ve Havagazı Tüketim Vergisi	761.265	90	761.265	90	0	0	0	0
800	01,03,09,52	Yangın Sigortası Vergisi	19.437	48	19.437	48	0	0	0	0
800	01,03,09,53	İlan ve Reklam Vergisi	109.417	5	109.417	5	0	0	0	0
800	01,03,09,55	Biletle Girilmeyen Yerlere Ait Eğlence Vergisi	4.500	0	4.500	0	0	0	0	0
800	01,03,09,57	Konutlara Ait Çevre Temizlik Vergisi	80.790	35	80.790	35	0	0	0	0
800	01,03,09,58	İşyeri ve Diğer Şekillerde Kullanılan Binalara Ait Çevre Temizlik Vergisi	39.590	26	39.590	26	0	0	0	0
800	01,06,09,52	Hayvan Kesimi Muayene ve Denetleme Harcı	30.295	0	30.295	0	0	0	0	0
800	01,06,09,53	İşgal Harcı	391.268	58	391.268	58	0	0	0	0
800	01,06,09,54	İşyeri Açma İzni Harcı	6.004	0	6.004	0	0	0	0	0
800	01,06,09,56	Ölçü ve Tartı Aletleri Muayene Harcı	1.570	0	1.570	0	0	0	0	0
800	01,06,09,58	Tellallık Harcı	11.892	48	11.892	48	0	0	0	0
800	01,06,09,60	Yapı Kullanma İzni Harcı	1.008	0	1.008	0	0	0	0	0
800	01,06,09,61	İşyerlerine Ait Yapı Kullanma İzni Harcı	897	29	897	29	0	0	0	0
800	01,06,09,62	Konutlara Ait Bina İnşaat Harcı	18.517	0	18.517	0	0	0	0	0
800	01,06,09,64	Kayıt ve Suret Harcı	470	0	470	0	0	0	0	0
800	01,06,09,66	İfraz ve Tevhit Harcı	2.188	0	2.188	0	0	0	0	0
800	01,06,09,99	Diğer Harçlar	3.623	0	3.623	0	0	0	0	0
800	01,09,01,01	Kaldırılan Vergi Artıkları	26	82	26	82	0	0	0	0
800	03,01,01,01	Şartname, Basılı Evrak, Form Satış Gelirleri	102.418	43	102.418	43	0	0	0	0
800	03,01,01,12	Aile Cüzdanı Satış Bedeli	13.600	0	13.600	0	0	0	0	0
800	03,01,01,99	Diğer Mal Satış Gelirleri	2.115	0	2.115	0	0	0	0	0
800	03,01,02,02	Muayene, denetim ve kontrol	47.055	0	47.055	0	0	0	0	0

		ücretleri								
800	03,01,02,51	Çevre ve Esenlik Hizmetlerine İlişkin Gelirler	230.517	75	230.517	75	0	0	0	0
800	03,01,02,99	Diğer hizmet gelirleri	308.471	67	308.471	67	0	0	0	0
800	03,04,05,51	Çevre ve Esenlik Hizmetlerine İlişkin Kurumlar Hasılatı	209.530	0	209.530	0	0	0	0	0
800	03,04,05,54	Ekonomik Hizmetlere İlişkin Kurumlar Hasılatı	204.336	0	204.336	0	0	0	0	0
800	03,04,05,56	Sağlık Hizmetlerine İlişkin Kurumlar Hasılatı	102	0	102	0	0	0	0	0
800	03,04,05,58	Su Hizmetlerine İlişkin Kurumlar Hasılatı	1.542.905	48	1.542.905	48	0	0	0	0
800	03,04,05,59	Ulaştırma Hizmetlerine İlişkin Kurumlar Hasılatı	123.893	57	123.893	57	0	0	0	0
800	03,05,05,56	Sağlık Hizmetlerine İlişkin Kurumların Karları	3	0	3	0	0	0	0	0
800	03,06,01,02	Ecrimisil Gelirleri	6.937	67	6.937	67	0	0	0	0
800	03,06,01,99	Diğer Taşınmaz Kira Gelirleri	1.010.483	94	1.010.483	94	0	0	0	0
800	04,02,02,01	Hazine yardımı	452.500	0	452.500	0	0	0	0	0
800	04,04,02,01	Kurumlardan alınan Bağış ve Yardımlar	78.000	0	78.000	0	0	0	0	0
800	05,01,09,03	Mevduat Faizleri	774.901	49	774.901	49	0	0	0	0
800	05,02,02,51	Merkezi idare Vergi Gelirlerinden Alınan Paylar	13.486.440	40	13.486.440	40	0	0	0	0
800	05,02,04,51	Kanalizasyon Harcamalarına Katılma Payı	32.371	6	32.371	6	0	0	0	0
800	05,02,04,52	Su Tesisleri Harcamalarına Katılma Payı	33.054	74	33.054	74	0	0	0	0
800	05,02,04,53	Yol Harcamalarına Katılma Payı	158.946	92	158.946	92	0	0	0	0
800	05,02,09,99	Diğer Paylar	6.196	7	6.196	7	0	0	0	0
800	05,03,02,99	Diğer İdari Para Cezaları	1.658	0	1.658	0	0	0	0	0
800	05,03,04,01	Vergi ve Diğer Amme Alacakları Gecikme Zamları	131.482	32	131.482	32	0	0	0	0
800	05,03,04,12	6736 sayılı Kanun Kapsamında TÜFE/ÜFE Tutarı	4	61	4	61	0	0	0	0
800	05,03,04,13	6736 sayılı Kanun Kapsamında Katsayı Tutarı	3	79	3	79	0	0	0	0
800	05,03,04,18	7143 Sayılı Kanun Kapsamında Yİ/ÜFE Tutarı	52	89	52	89	0	0	0	0
800	05,03,04,19	7143 Sayılı Kanun Kapsamında Katsayı Tutarı	33	99	33	99	0	0	0	0
800	05,03,04,23	7256 sayılı Kanun Kapsamında Yİ-ÜFE Tutarı	18.009	2	18.009	2	0	0	0	0
800	05,03,04,24	7256 sayılı Kanun Kapsamında Katsayı Tutarı	35.153	19	35.153	19	0	0	0	0
800	05,03,04,26	7326 sayılı Kanun Kapsamında Yİ-ÜFE Tutarı	1.215	51	1.215	51	0	0	0	0
800	05,03,04,27	7326 sayılı Kanun Kapsamında Katsayı Tutarı	3.816	24	3.816	24	0	0	0	0
800	05,03,04,99	Diğer Vergi Cezaları	31.240	48	31.240	48	0	0	0	0
800	05,03,09,99	Yukarıda Tanımlanmayan Diğer Para Cezaları	2.031	60	2.031	60	0	0	0	0
800	06,01,03,01	Diğer Bina Satış Gelirleri	2.440.450	0	2.440.450	0	0	0	0	0
800	06,01,05,01	Arsa Satışı	226.500	0	226.500	0	0	0	0	0
800	06,02,01,01	Taşınır Satış Gelirleri	68.200	0	68.200	0	0	0	0	0
805		GELİR YANSITMA HESABI	25.275.254	91	25.275.254	91	0	0	0	0
830	01,01,01,01	Temel Maaşlar	1.467.439	16	1.467.439	16	0	0	0	0

830	01,01,02,01	Zamlar ve Tazminatlar	359.441	45	359.441	45	0	0	0	0
830	01,01,04,01	Sosyal Haklar	101.946	11	101.946	11	0	0	0	0
830	01,01,05,01	Ek Çalışma Karşılıkları	14.285	97	14.285	97	0	0	0	0
830	01,02,01,01	657 S.K. 4/B Sözleşmeli Personel Ücretleri	148.437	12	148.437	12	0	0	0	0
830	01,02,04,01	657 S.K. 4/B Sözleşmeli Personel Sosyal Hakları	11.196	4	11.196	4	0	0	0	0
830	01,03,01,01	Sürekli İşçilerin Ücretleri	529.799	28	529.799	28	0	0	0	0
830	01,03,03,01	Sürekli İşçilerin Sosyal Hakları	137.762	83	137.762	83	0	0	0	0
830	01,03,04,01	Sürekli İşçilerin Fazla Mesailer	39.962	83	39.962	83	0	0	0	0
830	01,03,05,01	Sürekli İşçilerin Ödül ve İkramiyeleri	151.621	54	151.621	54	0	0	0	0
830	01,04,01,90	Diğer Geçici Personele Yapılacak Ödemeler	50.000	0	50.000	0	0	0	0	0
830	01,05,01,51	Belediye Başkanına Yapılan Ödemeler	248.448	58	248.448	58	0	0	0	0
830	01,05,01,52	Belediye Meclis Üyelerine Yapılan Ödemeler	101.144	6	101.144	6	0	0	0	0
830	02,01,06,01	Sosyal Güvenlik Primi Ödemeleri	255.780	7	255.780	7	0	0	0	0
830	02,02,04,01	İşsizlik Sigortası Fonuna	3.410	36	3.410	36	0	0	0	0
830	02,02,06,01	Sosyal Güvenlik Primi Ödemeleri	25.492	94	25.492	94	0	0	0	0
830	02,03,04,01	İşsizlik Sigortası Fonuna	15.280	22	15.280	22	0	0	0	0
830	02,03,06,01	Sosyal Güvenlik Primi Ödemeleri	179.566	60	179.566	60	0	0	0	0
830	02,05,06,01	Sosyal Güvenlik Primi Ödemeleri	2.725	78	2.725	78	0	0	0	0
830	03,01,09,01	Diğer Mal ve Malzeme Alımları	339.879	33	339.879	33	0	0	0	0
830	03,02,01,01	Kırtasiye Alımları	15.155	3	15.155	3	0	0	0	0
830	03,02,01,04	Diğer Yayın Alımları	2.053	90	2.053	90	0	0	0	0
830	03,02,01,05	Baskı ve Cilt Giderleri	22.195	20	22.195	20	0	0	0	0
830	03,02,02,02	Temizlik Malzemesi Alımları	6.905	15	6.905	15	0	0	0	0
830	03,02,03,01	Yakacak Alımları	618.917	8	618.917	8	0	0	0	0
830	03,02,03,02	Akaryakıt ve Yağ Alımları	1.052.915	59	1.052.915	59	0	0	0	0
830	03,02,03,03	Elektrik Alımları	2.085.399	12	2.085.399	12	0	0	0	0
830	03,02,04,01	Yiyecek Alımları	800	1	800	1	0	0	0	0
830	03,02,04,02	İçecek Alımları	12.301	40	12.301	40	0	0	0	0
830	03,02,05,01	Giyecek Alımları	14.013	67	14.013	67	0	0	0	0
830	03,02,06,02	Tıbbi Malzeme ve İlaç Alımları	107.262	0	107.262	0	0	0	0	0
830	03,02,06,90	Diğer Özel Malzeme Alımları	192.190	55	192.190	55	0	0	0	0
830	03,02,09,90	Diğer Tüketim Mal ve Malzemesi Alımları	559.502	9	559.502	9	0	0	0	0
830	03,03,01,01	Yurtiçi Geçici Görev Yollukları	13.961	2	13.961	2	0	0	0	0
830	03,04,02,04	Mahkeme Harç ve Giderleri	79.364	28	79.364	28	0	0	0	0
830	03,04,03,01	Vergi Ödemeleri ve Benzeri Giderler	10.967	33	10.967	33	0	0	0	0
830	03,05,01,03	Bilgisayar Hizmeti Alımları	31.500	0	31.500	0	0	0	0	0
830	03,05,01,08	Temizlik Hizmeti Alım Giderleri	2.456.596	57	2.456.596	57	0	0	0	0
830	03,05,02,01	Posta ve Telgraf Giderleri	3.100	0	3.100	0	0	0	0	0
830	03,05,02,02	Telefon Abonelik ve Kullanım Ücretleri	40.716	52	40.716	52	0	0	0	0
830	03,05,02,03	Bilgiye Abonelik Giderleri	3.550	0	3.550	0	0	0	0	0
830	03,05,03,04	Geçiş Ücretleri	1.723	51	1.723	51	0	0	0	0
830	03,05,04,01	İlan Giderleri	4.029	26	4.029	26	0	0	0	0
830	03,05,04,02	Sigorta Giderleri	78.732	6	78.732	6	0	0	0	0
830	03,05,05,03	İş Makinası Kiralaması Giderleri	359.877	58	359.877	58	0	0	0	0
830	03,05,05,90	Diğer Kiralama Giderleri	29.072	68	29.072	68	0	0	0	0
830	03,05,09,03	Kurslara Katılma ve Eğitim Giderleri	13.100	0	13.100	0	0	0	0	0
830	03,05,09,90	Diğer Hizmet Alımları	818.268	19	818.268	19	0	0	0	0

830	03,06,01,01	Temsil, Ağırhama, Tören, Fuar, Organizasyon Giderleri	155.555	2	155.555	2	0	0	0	0
830	03,06,02,01	Tanıtmaya, Ağırhama, Tören, Fuar, Organizasyon Giderleri	414.511	24	414.511	24	0	0	0	0
830	03,07,01,01	Büro ve İşyeri Mal ve Malzeme Alımları	42.159	4	42.159	4	0	0	0	0
830	03,07,01,02	Büro ve İşyeri Makine ve Techizat Alımları	23.000	0	23.000	0	0	0	0	0
830	03,07,01,04	Yangından Korunma Malzemeleri Alımları	5.900	0	5.900	0	0	0	0	0
830	03,07,01,90	Diğer Dayanıklı Mal ve Malzeme Alımları	114.017	45	114.017	45	0	0	0	0
830	03,07,02,01	Bilgisayar Yazılım Alımları ve Yapımları	17.056	90	17.056	90	0	0	0	0
830	03,07,03,02	Makine Teçhizat Bakım ve Onarım Giderleri	860	0	860	0	0	0	0	0
830	03,07,03,03	Taşıt Bakım ve Onarım Giderleri	369.521	12	369.521	12	0	0	0	0
830	03,07,03,04	İş Makinası Onarım Giderleri	58.842	66	58.842	66	0	0	0	0
830	03,07,03,90	Diğer Bakım ve Onarım Giderleri	7.802	16	7.802	16	0	0	0	0
830	03,08,06,01	Yol Bakım ve Onarımı Giderleri	1.316.183	29	1.316.183	29	0	0	0	0
830	03,08,09,01	Diğer Taşınmaz Yapım, Bakım ve Onarım Giderleri	407.302	40	407.302	40	0	0	0	0
830	05,03,01,01	Dernek, Birlik, Kurum, Kuruluş, Sandık vb. Kuruluşlara	172.428	36	172.428	36	0	0	0	0
830	05,04,07,90	Diğer Sosyal Amaçlı Transferler	4.307	69	4.307	69	0	0	0	0
830	06,01,04,01	Kara Taşıtı Alımları	713.622	0	713.622	0	0	0	0	0
830	06,01,05,30	Hareketli İş Makinası Alımları	226.065	0	226.065	0	0	0	0	0
830	06,02,01,01	Proje Giderleri	30.069	94	30.069	94	0	0	0	0
830	06,03,02,02	Plan Proje Alımları	17.700	0	17.700	0	0	0	0	0
830	06,04,03,90	Diğer Bina Alım ve Kamulaştırma Giderleri	221.645	62	221.645	62	0	0	0	0
835		GİDER YANSITMA HESAPLARI	17.136.339	95	17.136.339	95	0	0	0	0
895		BÜTÇE UYGULAMA SONUÇLARI HESABI	42.411.594	86	42.411.594	86	0	0	0	0
900	1,01	Memurlar	2.253.127	47	2.253.127	47	0	0	0	0
900	1,02	Sözleşmeli Personel	256.934	12	256.934	12	0	0	0	0
900	1,03	İşçiler	1.334.803	99	1.334.803	99	0	0	0	0
900	1,04	Geçici Personel	85.000	0	85.000	0	0	0	0	0
900	1,05	Diğer Personel	357.144	6	357.144	6	0	0	0	0
900	2,01	Memurlar	290.000	0	290.000	0	0	0	0	0
900	2,02	Sözleşmeli Personel	54.000	0	54.000	0	0	0	0	0
900	2,03	İşçiler	244.162	53	244.162	53	0	0	0	0
900	2,04	Geçici Personel	23.000	0	23.000	0	0	0	0	0
900	2,05	Diğer Personel	3.000	0	3.000	0	0	0	0	0
900	3,01	Üretime Yönelik Mal ve Malzeme Alımları	436.446	78	436.446	78	0	0	0	0
900	3,02	Tüketime Yönelik Mal ve Malzeme Alımları	5.373.692	28	5.373.692	28	0	0	0	0
900	3,03	Yolluklar	39.000	0	39.000	0	0	0	0	0
900	3,04	Görev Giderleri	254.364	28	254.364	28	0	0	0	0
900	3,05	Hizmet Alımları	4.402.539	0	4.402.539	0	0	0	0	0
900	3,06	Temsil ve Tanıtma Giderleri	576.500	0	576.500	0	0	0	0	0
900	3,07	Menkul Mal, Gayrimaddi Hak Alım, Bakım ve Onarım Giderleri	904.869	11	904.869	11	0	0	0	0
900	3,08	Gayrimenkul Mal Bakım ve Onarım Giderleri	2.208.412	67	2.208.412	67	0	0	0	0

900	3,09	Tedavi ve Cenaze Giderleri	21.000	0	21.000	0	0	0	0	0
900	4,02	Diğer İç Borç Faiz Giderleri	300.000	0	300.000	0	0	0	0	0
900	5,01	Görev Zararları	25.000	0	25.000	0	0	0	0	0
900	5,03	Kar Amacı Gütmeyen Kuruluşlara Yapılan Transferler	196.000	0	196.000	0	0	0	0	0
900	5,04	Hane Halkına Yapılan Transferler	14.307	69	14.307	69	0	0	0	0
900	5,08	Gelirlerden Ayrılan Paylar	40.000	0	40.000	0	0	0	0	0
900	6,01	Mamul Mal Alımları	1.057.065	0	1.057.065	0	0	0	0	0
900	6,02	Menkul Sermaye Üretim Giderleri	55.000	0	55.000	0	0	0	0	0
900	6,03	Gayri Maddi Hak Alımları	77.700	0	77.700	0	0	0	0	0
900	6,04	Gayrimenkul Alımları ve Kamulaştırması	543.335	50	543.335	50	0	0	0	0
900	6,05	Gayrimenkul Sermaye Üretim Giderleri	679.095	93	679.095	93	0	0	0	0
900	7,01	Yurt İçi Sermaye Transferleri	100.000	0	100.000	0	0	0	0	0
900	8,01	Yurtiçi Borç Verme	50.000	0	50.000	0	0	0	0	0
900	9,01	Personel Yedek Ödeneği	25.000	0	25.000	0	0	0	0	0
900	9,05	Doğal Afet Giderlerini Karşılama Ödeneği	90.000	0	90.000	0	0	0	0	0
900	9,06	Yedek Ödenek	955.000	0	955.000	0	0	0	0	0
901	01,01,01	Memurlar	1.410.500	0	1.410.500	0	0	0	0	0
901	01,01,02	Sözleşmeli Personel	237.500	0	237.500	0	0	0	0	0
901	01,01,03	İşçiler	987.000	0	987.000	0	0	0	0	0
901	01,01,04	Geçici Personel	85.000	0	85.000	0	0	0	0	0
901	01,01,05	Diğer Personel	206.000	0	206.000	0	0	0	0	0
901	01,02,01	Memurlar	214.000	0	214.000	0	0	0	0	0
901	01,02,02	Sözleşmeli Personel	52.000	0	52.000	0	0	0	0	0
901	01,02,03	İşçiler	187.500	0	187.500	0	0	0	0	0
901	01,02,04	Geçici Personel	23.000	0	23.000	0	0	0	0	0
901	01,02,05	Diğer Personel	3.000	0	3.000	0	0	0	0	0
901	01,03,01	Üretime Yönelik Mal ve Malzeme Alımları	226.000	0	226.000	0	0	0	0	0
901	01,03,02	Tüketime Yönelik Mal ve Malzeme Alımları	1.834.500	0	1.834.500	0	0	0	0	0
901	01,03,03	Yolluklar	39.000	0	39.000	0	0	0	0	0
901	01,03,04	Görev Giderleri	185.000	0	185.000	0	0	0	0	0
901	01,03,05	Hizmet Alımları	2.180.000	0	2.180.000	0	0	0	0	0
901	01,03,06	Temsil ve Tanıtma Giderleri	210.000	0	210.000	0	0	0	0	0
901	01,03,07	Menkul Mal, Gayrimaddi Hak Alım, Bakım ve Onarım Giderleri	624.000	0	624.000	0	0	0	0	0
901	01,03,08	Gayrimenkul Mal Bakım ve Onarım Giderleri	2.005.000	0	2.005.000	0	0	0	0	0
901	01,03,09	Tedavi ve Cenaze Giderleri	21.000	0	21.000	0	0	0	0	0
901	01,04,02	Diğer İç Borç Faiz Giderleri	300.000	0	300.000	0	0	0	0	0
901	01,05,01	Görev Zararları	25.000	0	25.000	0	0	0	0	0
901	01,05,03	Kar Amacı Gütmeyen Kuruluşlara Yapılan Transferler	56.000	0	56.000	0	0	0	0	0
901	01,05,04	Hane Halkına Yapılan Transferler	13.000	0	13.000	0	0	0	0	0
901	01,05,08	Gelirlerden Ayrılan Paylar	40.000	0	40.000	0	0	0	0	0
901	01,06,01	Mamul Mal Alımları	211.000	0	211.000	0	0	0	0	0
901	01,06,02	Menkul Sermaye Üretim Giderleri	55.000	0	55.000	0	0	0	0	0
901	01,06,03	Gayri Maddi Hak Alımları	75.000	0	75.000	0	0	0	0	0
901	01,06,04	Gayrimenkul Alımları ve Kamulaştırması	200.000	0	200.000	0	0	0	0	0
901	01,06,05	Gayrimenkul Sermaye Üretim Giderleri	575.000	0	575.000	0	0	0	0	0
901	01,07,01	Yurt İçi Sermaye Transferleri	100.000	0	100.000	0	0	0	0	0

901	01,08,01	Yurtiçi Borç Verme	50.000	0	50.000	0	0	0	0	0
901	01,09,01	Personel Yedek Ödeneği	25.000	0	25.000	0	0	0	0	0
901	01,09,05	Doğal Afet Giderlerini Karşılama Ödeneği	90.000	0	90.000	0	0	0	0	0
901	01,09,06	Yedek Ödenek	955.000	0	955.000	0	0	0	0	0
901	11,01,01	Memurlar	612.627	47	612.627	47	0	0	0	0
901	11,01,02	Sözleşmeli Personel	19.434	12	19.434	12	0	0	0	0
901	11,01,03	İşçiler	262.803	99	262.803	99	0	0	0	0
901	11,01,05	Diğer Personel	151.144	6	151.144	6	0	0	0	0
901	11,02,01	Memurlar	56.000	0	56.000	0	0	0	0	0
901	11,02,02	Sözleşmeli Personel	2.000	0	2.000	0	0	0	0	0
901	11,02,03	İşçiler	56.662	53	56.662	53	0	0	0	0
901	11,03,01	Üretime Yönelik Mal ve Malzeme Alımları	10.446	78	10.446	78	0	0	0	0
901	11,03,02	Tüketime Yönelik Mal ve Malzeme Alımları	496.584	64	496.584	64	0	0	0	0
901	11,03,04	Görev Giderleri	69.364	28	69.364	28	0	0	0	0
901	11,03,05	Hizmet Alımları	141.539	0	141.539	0	0	0	0	0
901	11,03,06	Temsil ve Tanıtma Giderleri	200.000	0	200.000	0	0	0	0	0
901	11,03,07	Menkul Mal, Gayrimaddi Hak Alım, Bakım ve Onarım Giderleri	90.869	11	90.869	11	0	0	0	0
901	11,03,08	Gayrimenkul Mal Bakım ve Onarım Giderleri	104.776	63	104.776	63	0	0	0	0
901	11,05,03	Kar Amacı Gütmeyen Kuruluşlara Yapılan Transferler	140.000	0	140.000	0	0	0	0	0
901	11,05,04	Hane Halkına Yapılan Transferler	1.307	69	1.307	69	0	0	0	0
901	11,06,03	Gayri Maddi Hak Alımları	2.700	0	2.700	0	0	0	0	0
901	11,06,04	Gayrimenkul Alımları ve Kamulaştırması	284.579	18	284.579	18	0	0	0	0
901	11,06,05	Gayrimenkul Sermaye Üretim Giderleri	104.095	93	104.095	93	0	0	0	0
901	12,01,01	Memurlar	129.763	56	129.763	56	0	0	0	0
901	12,01,02	Sözleşmeli Personel	30.937	88	30.937	88	0	0	0	0
901	12,01,03	İşçiler	364.380	72	364.380	72	0	0	0	0
901	12,01,04	Geçici Personel	5.000	0	5.000	0	0	0	0	0
901	12,02,02	Sözleşmeli Personel	12.025	48	12.025	48	0	0	0	0
901	12,02,03	İşçiler	24.095	93	24.095	93	0	0	0	0
901	12,02,04	Geçici Personel	5.000	0	5.000	0	0	0	0	0
901	12,03,01	Üretime Yönelik Mal ve Malzeme Alımları	64.571	9	64.571	9	0	0	0	0
901	12,03,02	Tüketime Yönelik Mal ve Malzeme Alımları	377.438	69	377.438	69	0	0	0	0
901	12,03,03	Yolluklar	4.832	2	4.832	2	0	0	0	0
901	12,03,04	Görev Giderleri	87.662	43	87.662	43	0	0	0	0
901	12,03,05	Hizmet Alımları	315.122	42	315.122	42	0	0	0	0
901	12,03,07	Menkul Mal, Gayrimaddi Hak Alım, Bakım ve Onarım Giderleri	127.116	47	127.116	47	0	0	0	0
901	12,03,08	Gayrimenkul Mal Bakım ve Onarım Giderleri	442.610	72	442.610	72	0	0	0	0
901	12,04,02	Diğer İç Borç Faiz Giderleri	300.000	0	300.000	0	0	0	0	0
901	12,05,01	Görev Zararları	25.000	0	25.000	0	0	0	0	0
901	12,05,03	Kar Amacı Gütmeyen Kuruluşlara Yapılan Transferler	10.000	0	10.000	0	0	0	0	0
901	12,05,04	Hane Halkına Yapılan Transferler	10.000	0	10.000	0	0	0	0	0
901	12,05,08	Gelirlerden Ayrılan Paylar	40.000	0	40.000	0	0	0	0	0
901	12,06,01	Mamul Mal Alımları	96.378	0	96.378	0	0	0	0	0
901	12,06,03	Gayri Maddi Hak Alımları	60.000	0	60.000	0	0	0	0	0

901	12,06,04	Gayrimenkul Alımları ve Kamulaştırması	100.000	0	100.000	0	0	0	0	0
901	12,06,05	Gayrimenkul Sermaye Üretim Giderleri	25.000	0	25.000	0	0	0	0	0
901	12,07,01	Yurt İçi Sermaye Transferleri	100.000	0	100.000	0	0	0	0	0
901	12,08,01	Yurtiçi Borç Verme	50.000	0	50.000	0	0	0	0	0
901	13,01,01	Memurlar	230.000	0	230.000	0	0	0	0	0
901	13,01,03	İşçiler	85.000	0	85.000	0	0	0	0	0
901	13,02,01	Memurlar	20.000	0	20.000	0	0	0	0	0
901	13,03,02	Tüketime Yönelik Mal ve Malzeme Alımları	92.607	64	92.607	64	0	0	0	0
901	13,03,05	Hizmet Alımları	81.000	0	81.000	0	0	0	0	0
901	13,03,06	Temsil ve Tanıtma Giderleri	166.500	0	166.500	0	0	0	0	0
901	13,03,07	Menkul Mal, Gayrimaddi Hak Alım, Bakım ve Onarım Giderleri	40.000	0	40.000	0	0	0	0	0
901	13,03,08	Gayrimenkul Mal Bakım ve Onarım Giderleri	98.636	4	98.636	4	0	0	0	0
901	13,06,01	Mamul Mal Alımları	146.065	0	146.065	0	0	0	0	0
901	13,06,04	Gayrimenkul Alımları ve Kamulaştırması	58.756	32	58.756	32	0	0	0	0
901	14,09,01	Personel Yedek Ödeneği	21.000	0	21.000	0	0	0	0	0
901	14,09,05	Doğal Afet Giderlerini Karşılama Ödeneği	76.500	0	76.500	0	0	0	0	0
901	14,09,06	Yedek Ödenek	921.065	0	921.065	0	0	0	0	0
901	15,03,01	Üretime Yönelik Mal ve Malzeme Alımları	200.000	0	200.000	0	0	0	0	0
901	15,03,02	Tüketime Yönelik Mal ve Malzeme Alımları	2.950.000	0	2.950.000	0	0	0	0	0
901	15,03,05	Hizmet Alımları	2.000.000	0	2.000.000	0	0	0	0	0
901	15,03,07	Menkul Mal, Gayrimaddi Hak Alım, Bakım ve Onarım Giderleri	150.000	0	150.000	0	0	0	0	0
901	15,06,01	Mamul Mal Alımları	700.000	0	700.000	0	0	0	0	0
901	25,01,01	Memurlar	180.251	22	180.251	22	0	0	0	0
901	25,01,02	Sözleşmeli Personel	66.363	8	66.363	8	0	0	0	0
901	25,01,03	İşçiler	111.276	79	111.276	79	0	0	0	0
901	25,01,04	Geçici Personel	30.000	0	30.000	0	0	0	0	0
901	25,01,05	Diğer Personel	7.551	42	7.551	42	0	0	0	0
901	25,02,01	Memurlar	34.219	93	34.219	93	0	0	0	0
901	25,02,02	Sözleşmeli Personel	13.071	22	13.071	22	0	0	0	0
901	25,02,03	İşçiler	25.219	78	25.219	78	0	0	0	0
901	25,02,04	Geçici Personel	18.000	0	18.000	0	0	0	0	0
901	25,02,05	Diğer Personel	274	22	274	22	0	0	0	0
901	25,03,01	Üretime Yönelik Mal ve Malzeme Alımları	31.996	36	31.996	36	0	0	0	0
901	25,03,02	Tüketime Yönelik Mal ve Malzeme Alımları	306.642	80	306.642	80	0	0	0	0
901	25,03,03	Yolluklar	20.206	96	20.206	96	0	0	0	0
901	25,03,04	Görev Giderleri	76.370	24	76.370	24	0	0	0	0
901	25,03,05	Hizmet Alımları	247.150	21	247.150	21	0	0	0	0
901	25,03,06	Temsil ve Tanıtma Giderleri	6.433	74	6.433	74	0	0	0	0
901	25,03,07	Menkul Mal, Gayrimaddi Hak Alım, Bakım ve Onarım Giderleri	138.593	31	138.593	31	0	0	0	0
901	25,03,08	Gayrimenkul Mal Bakım ve Onarım Giderleri	42.316	26	42.316	26	0	0	0	0
901	25,03,09	Tedavi ve Cenaze Giderleri	21.000	0	21.000	0	0	0	0	0
901	25,05,03	Kar Amacı Gütmeyen Kuruluşlara Yapılan Transferler	13.571	64	13.571	64	0	0	0	0

901	25,06,01	Mamul Mal Alımları	21.000	0	21.000	0	0	0	0	0
901	25,06,02	Menkul Sermaye Üretim Giderleri	24.930	6	24.930	6	0	0	0	0
901	25,06,04	Gayrimenkul Alımları ve Kamulaştırması	221.689	88	221.689	88	0	0	0	0
901	25,06,05	Gayrimenkul Sermaye Üretim Giderleri	654.095	93	654.095	93	0	0	0	0
901	25,09,01	Personel Yedek Ödeneği	4.000	0	4.000	0	0	0	0	0
901	25,09,05	Doğal Afet Giderlerini Karşılama Ödeneği	13.500	0	13.500	0	0	0	0	0
901	25,09,06	Yedek Ödenek	33.935	0	33.935	0	0	0	0	0
905	1,01	Memurlar	1.943.112	69	1.943.112	69	0	0	0	0
905	1,02	Sözleşmeli Personel	159.633	16	159.633	16	0	0	0	0
905	1,03	İşçiler	859.146	48	859.146	48	0	0	0	0
905	1,04	Geçici Personel	50.000	0	50.000	0	0	0	0	0
905	1,05	Diğer Personel	349.592	64	349.592	64	0	0	0	0
905	2,01	Memurlar	255.780	7	255.780	7	0	0	0	0
905	2,02	Sözleşmeli Personel	28.903	30	28.903	30	0	0	0	0
905	2,03	İşçiler	194.846	82	194.846	82	0	0	0	0
905	2,05	Diğer Personel	2.725	78	2.725	78	0	0	0	0
905	3,01	Üretime Yönelik Mal ve Malzeme Alımları	339.879	33	339.879	33	0	0	0	0
905	3,02	Tüketime Yönelik Mal ve Malzeme Alımları	4.689.610	79	4.689.610	79	0	0	0	0
905	3,03	Yolluklar	13.961	2	13.961	2	0	0	0	0
905	3,04	Görev Giderleri	90.331	61	90.331	61	0	0	0	0
905	3,05	Hizmet Alımları	3.840.266	37	3.840.266	37	0	0	0	0
905	3,06	Temsil ve Tanıtma Giderleri	570.066	26	570.066	26	0	0	0	0
905	3,07	Menkul Mal, Gayrimaddi Hak Alım, Bakım ve Onarım Giderleri	639.159	33	639.159	33	0	0	0	0
905	3,08	Gayrimenkul Mal Bakım ve Onarım Giderleri	1.723.485	69	1.723.485	69	0	0	0	0
905	5,03	Kar Amacı Gütmeyen Kuruluşlara Yapılan Transferler	172.428	36	172.428	36	0	0	0	0
905	5,04	Hane Halkına Yapılan Transferler	4.307	69	4.307	69	0	0	0	0
905	6,01	Mamul Mal Alımları	939.687	0	939.687	0	0	0	0	0
905	6,02	Menkul Sermaye Üretim Giderleri	30.069	94	30.069	94	0	0	0	0
905	6,03	Gayri Maddi Hak Alımları	17.700	0	17.700	0	0	0	0	0
905	6,04	Gayrimenkul Alımları ve Kamulaştırması	221.645	62	221.645	62	0	0	0	0
990	10,03	Binalar	4.030.000	0	0	0	4.030.000	0		
993	01,03,01	N Yılında Tahsil Edilecek Kira Gelirleri	46.862	0	34.578	19	12.283	81		
993	01,03,02	N+1 Yılında Tahsil Edilecek Kira Gelirleri	75.636	0	0	0	75.636	0		
999		Diğer Nazım Hesaplar Karşılığı Hesabı	34.578	19	4.152.498	0			4.117.919	81
Sayfa Toplamı :			377.367.249	68	377.367.249	68	37.262.297	40	37.262.297	40
Genel Toplam :			377.367.249	68	377.367.249	68	37.262.297	40	37.262.297	40

2022 YILI BİLANÇOSU

Ana	Ana1	Ana2		Cari Yıl	Ana	Ana1	Ana2		Cari Yıl
				TL					TL
1			DÖNEN VARLIKLAR	26.143.603,21	3			KISA VADELİ YABANCI KAYNAKLAR	995.389,20
	10		HAZIR DEĞERLER	10.606.767,19		30		KISA VADELİ İÇ MALİ BORÇLAR	0
		100	Kasa Hesabı	0			300	Banka Kredileri Hesabı	0
		101	Alınan Çekler Hesabı	0			303	Kamu İdarelerine Mali Borçlar Hesabı	0
		102	Banka Hesabı	12.645.558,52			304	Cari Yılda Ödenecek Tahviller Hesabı	0
		103	Verilen Çekler Ve Gönderme Emirleri Hesabı (-) (-)	2.092.639,16			307	Finansal Kiralama İşlemlerinden Borçlar Hesabı	0
		104	Proje Özel Hesabı	0			308	Ertelenmiş Finansal Kiralama Borçlanma Maliyetleri Hesabı	0
		105	Döviz Hesabı	0			309	Kısa Vadeli Diğer İç Mali Borçlar Hesabı	0
		106	Döviz Gönderme Emirleri Hesabı (-) (-)	0		31		KISA VADELİ DIŞ MALİ BORÇLAR	0
		108	Diğer Hazır Değerler Hesabı	0			310	Cari Yılda Ödenecek Dış Mali Borçlar Hesabı	0
		109	Banka Kredi Kartlarından Alacaklar Hesabı	53.847,83		32		FAALİYET BORÇLARI	444.249,46
	11		MENKUL KIYMET VE VARLIKLAR	0			320	Bütçe Emanetleri Hesabı	444.249,46
		110	Hisse Senetleri Hesabı	0			322	Bütçeleştirilecek Borçlar Hesabı	0
		111	Özel Kesim Tahvil Senet Ve Bonoları Hesabı	0			329	Diğer Çeşitli Borçlar Hesabı	0
		112	Kamu Kesimi Tahvil Senet Ve Bonoları Hesabı	0		33		EMANET YABANCI KAYNAKLAR	284.912,37

	117	Menkul Varlıklar Hesabı	0		330	Alınan Depozito Ve Teminatlar Hesabı	274.104,65
12		FAALİYET ALACAKLARI	9.785.647,38		333	Emanetler Hesabı	10.807,72
	120	Gelirlerden Alacaklar Hesabı	4.283.936,12	34		ALINAN AVANSLAR	0
	121	Gelirlerden Takipli Alacaklar Hesabı	2.826.992,60		340	Alınan Sipariş Avansları Hesabı	0
	122	Gelirlerden Tecilli Ve Tehirli Alacaklar Hesabı	403.374,66		349	Alınan Diğer Avanslar Hesabı	0
	126	Verilen Depozito Ve Teminatlar Hesabı	0	36		ÖDENECEK DİĞER YÜKÜMLÜLÜKLER	252.482,68
	127	Diğer Faaliyet Alacakları Hesabı	2.271.344,00		360	Ödenecek Vergi Ve Fonlar Hesabı	38.791,56
13		KURUM ALACAKLARI	0		361	Ödenecek Sosyal Güvenlik Kesintileri Hesabı	166.512,84
	132	Kurumca Verilen Borçlardan Alacaklar Hesabı	0		362	Fonlar Veya Diğer Kamu İdareleri Adına Yapılan Tahsilat Hesabı	47.178,28
	137	Takipteki Kurum Alacakları Hesabı	0		363	Kamu İdareleri Payları Hesabı	0
	139	Diğer Kurum Alacakları Hesabı	0		368	Vadesi Geçmiş, Ertelenmiş Veya Taksitlendirilmiş Vergi Ve Diğer Yükümlülükler Hesabı	0
14		DİĞER ALACAKLAR	0	37		BORÇ VE GİDER KARŞILIKLARI	0
	140	Kişilerden Alacaklar Hesabı	0		372	Kıdem Tazminatı Karşılığı Hesabı	0
15		STOKLAR	30.165,00		379	Diğer Borç Ve Gider Karşılıkları Hesabı	0
	150	İlk Madde Ve Malzeme Hesabı	30.165,00	38		GELECEK AYLARA AİT GELİRLER VE GİDER TAHAKKUKLARI	0
	153	Ticari Mallar Hesabı	0		380	Gelecek Aylara Ait Gelirler Hesabı	0
	157	Diğer Stoklar Hesabı	0		381	Gider Tahakkukları Hesabı	0
16		ÖN ÖDEMELER	196.549,73	39		DİĞER KISA VADELİ YABANCI KAYNAKLAR HESABI	13.744,69
	160	İş Avans Ve Kredileri Hesabı	8.993,66		391	Hesaplanan Katma Değer Vergisi Hesabı	13.744,69
	161	Personel Avansları Hesabı	0		397	Sayım Fazlaları Hesabı	0

	162	Bütçe Dışı Avans Ve Krediler Hesabı	115.708,88		399	Diğer Çeşitli Kısa Vadeli Yabancı Kaynaklar Hesabı	0
	164	Akreditifler Hesabı	0	4		UZUN VADELİ YABANCI KAYNAKLAR	1.413.523,24
	165	Mahsup Dönemine Aktarılan Avans Ve Krediler Hesabı	71.847,19		40	UZUN VADELİ İÇ MALİ BORÇLAR	1.353.523,24
	166	Proje Özel Hesabından Verilen Avans Ve Akreditifler Hesabı	0		400	Banka Kredileri Hesabı	1.353.523,24
	167	Doğrudan Dış Proje Kredi Kullanımları Avans Ve Akreditifleri Hesabı	0		403	Kamu İdarelerine Mali Borçlar Hesabı	0
18		GELECEK AYLARA AİT GİDERLER	0		404	Tahviller Hesabı	0
	180	Gelecek Aylara Ait Giderler Hesabı	0		407	Finansal Kiralama İşlemlerinden Borçlar Hesabı	0
	181	Gelir Tahakkukları Hesabı	0		408	Ertelenmiş Finansal Kiralama Borçlanma Maliyetleri Hesabı	0
19		DİĞER DÖNEN VARLIKLAR	5.524.473,91		409	Uzun Vadeli Diğer İç Mali Borçlar Hesabı	0
	190	Devreden Katma Değer Vergisi Hesabı	5.378.719,41		41	UZUN VADELİ DIŞ MALİ BORÇLAR	0
	191	İndirilecek Katma Değer Verigisi Hesabı	145.754,50		410	Dış Mali Borçlar Hesabı	0
	197	Sayım Noksanları Hesabı	0	42		FAALİYET BORÇLARI	0
	198	Diğer Çeşitli Dönen Varlıklar Hesabı	0		429	Diğer Faaliyet Borçları Hesabı	0
2		DURAN VARLIKLAR	8.859.923,96	43		DİĞER BORÇLAR	0
	21	MENKUL KIYMET VE VARLIKLAR	0		430	Alınan Depozito Ve Teminatlar Hesabı	0
	217	Menkul Varlıklar Hesabı	0		438	Kamuya Olan Ertelenmiş Veya Taksitlendirilmiş Borçlar Hesabı	0
22		FAALİYET ALACAKLARI	47.632,65	44		ALINAN AVANSLAR	0
	220	Gelirlerden Alacaklar Hesabı	36.909,98		440	Alınan Sipariş Avansları Hesabı	0

	222	Gelirlerden Tecilli Ve Tehirli Alacaklar Hesabı	10.722,67		449	Alınan Diğer Avanslar Hesabı	0
	226	Verilen Depozito Ve Teminatlar Hesabı	0	47		BORÇ VE GİDER KARŞILIKLARI	60.000,00
	227	Diğer Faaliyet Alacakları Hesabı	0		472	Kıdem Tazminatı Karşılığı Hesabı	60.000,00
23		KURUM ALACAKLARI	0		479	Diğer Borç Ve Gider Karşılıkları Hesabı	0
	232	Kurumca Verilen Borçlardan Alacaklar Hesabı	0	48		GELECEK YILLARA AİT GELİRLER VE GİDER TAHAKKUKLARI	0
	239	Diğer Kurum Alacakları Hesabı	0		480	Gelecek Yıllara Ait Gelirler Hesabı	0
24		MALİ DURAN VARLIKLAR	656.729,23		481	Gider Tahakkukları Hesabı	0
	240	Mali Kuruluşlara Yatırılan Sermayeler Hesabı	641.729,23	49		DİĞER UZUN VADELİ YABANCI KAYNAKLAR	0
	241	Mal Ve Hizmet Üreten Kuruluşlara Yatırılan Sermayeler Hesabı	15.000,00		499	Diğer Uzun Vadeli Yabancı Kaynaklar Hesabı	0
	247	Sermaye Taahhütleri Hesabı (-) (-)	0	5		ÖZ KAYNAKLAR	27.443.457,77
25		MADDİ DURAN VARLIKLAR	8.155.562,08	50		NET DEĞER	11.040.129,39
	250	Arazi Ve Arsalar Hesabı	793.506,58		500	Net Değer Hesabı	11.040.129,39
	251	Yeraltı Ve Yerüstü Düzenleri Hesabı	5.919.459,60	51		DEĞER HAREKETLERİ	0
	252	Binalar Hesabı	705.016,89		511	Muhasebe Birimleri Arası İşlemler Hesabı	0
	253	Tesis, Makine Ve Cihazlar Hesabı	651.241,83		519	Değer Hareketleri Sonuç Hesabı	0
	254	Taşıtlar Hesabı	1.288.088,19	57		GEÇMİŞ YILLAR OLUMLU FAALİYET SONUÇLARI	17.514.306,99
	255	Demirbaşlar Hesabı	301.187,69		570	Geçmiş Yıllar Olumlu Faaliyet Sonuçları Hesabı	17.514.306,99
	256	Hizmet İmtiyaz Varlıkları Hesabı	0	58		GEÇMİŞ YILLAR OLUMSUZ FAALİYET SONUÇLARI	-1.110.978,61
	257	Birikmiş Amortismanlar Hesabı (-) (-)	1.502.938,70		580	Geçmiş Yıllar Olumsuz Faaliyet Sonuçları Hesabı (-) (-)	1.110.978,61
	258	Yapılmakta Olan Yatırımlar Hesabı	0	59		DÖNEM FAALİYET SONUÇLARI	0

	259	Yatırım Avansları Hesabı	0		590	Dönem Olumlu Faaliyet Sonucu Hesabı	0
26		MADDİ OLMAYAN DURAN VARLIKLAR	0		591	Dönem Olumsuz Faaliyet Sonucu Hesabı (-) (-)	0
	260	Haklar Hesabı	0				
	264	Özel Maliyetler Hesabı	0				
	268	Birikmiş Amortismanlar Hesabı (-) (-)	0				
28		GELECEK YILLARA AİT GİDERLER	0				
	280	Gelecek Yıllara Ait Giderler Hesabı	0				
	281	Gelir Tahakkukları Hesabı	0				
29		DİĞER DURAN VARLIKLAR	0				
	294	Elden Çıkarılacak Stoklar Ve Maddi Duran Varlıklar Hesabı	400				
	297	Diğer Çeşitli Duran Varlıklar Hesabı	0				
	299	Birikmiş Amortismanlar Hesabı (-) (-)	400				
AKTİF TOPLAMI			35.003.527,17	PASİF TOPLAMI			29.852.370,21
9		NAZİM HESAPLAR	63.620.923,37	9		NAZİM HESAPLAR	66.733.715,12
	90	ÖDENEK HESAPLARI	19.887.208,25		90	ÖDENEK HESAPLARI	23.000.000,00
	900	Gönderilecek Bütçe Ödenekleri Hesabı	19.887.208,25		901	Bütçe Ödenekleri Hesabı	23.000.000,00
	906	Mahsup Dönemine Aktarılan Kullanılacak Ödenekler Hesabı	0		907	Mahsup Dönemine Aktarılan Ödenekler Hesabı	0
	91	NAKİT DIŞI TEMİNAT VE KİŞİLERE AİT MENKUL KIYMET HESAPLARI	0		91	NAKİT DIŞI TEMİNAT VE KİŞİLERE AİT MENKUL KIYMET HESAPLARI	0
	910	Alınan Teminat Mektupları Hesabı	0		911	Alınan Teminat Mektupları Emanetleri Hesabı	0
	912	Kişilere Ait Menkul Kıymetler Hesabı	0		913	Kişilere Ait Menkul Kıymet Emanetleri Hesabı	0
	914	Verilen Teminat Mektupları Hesabı	0		915	Verilen Teminat Mektupları Karşılığı Hesabı	0

	92		TAAHHÜT HESAPLARI	0		92		TAAHHÜT HESAPLARI	0
		920	Gider Taahhütleri Hesabı	0			921	Gider Taahhütleri Karşılığı Hesabı	0
		922	Kamu-Özel İş Birliği Modeli Taahhütleri Hesabı	0			923	Kamu-Özel İşbirliği Modeli Taahhütleri Karşılığı Hesabı	0
	93		VERİLEN GARANTİLER HESABI	0		93		VERİLEN GARANTİLER HESABI	0
		930	Verilen Garantiler Hesabı	0			931	Verilen Garantiler Karşılığı Hesabı	0
		934	Borç Üstlenim Taahhütleri Hesabı	0			935	Borç Üstlenim Taahhütleri Karşılığı Hesabı	0
	94		DEĞERLİ KAĞIT VE ÖZEL TAHAKKUK HESAPLARI	0		94		DEĞERLİ KAĞIT VE ÖZEL TAHAKKUK HESAPLARI	0
		948	Başka Birimler Adına İzlenen Alacaklar Hesabı	0			949	Başka Birimler Adına İzlenen Alacak Emanetleri Hesabı	0
	99		DİĞER NAZIM HESAPLAR	43.733.715,12		99		DİĞER NAZIM HESAPLAR	43.733.715,12
		990	Kiraya Verilen, İrtifak Hakkı Tesis Edilen Maddi Duran Varlıkların Kayıtlı Değeri	42.980.000,00			999	Diğer Nazım Hesaplar Karşılığı Hesabı	43.733.715,12
		993	Maddi Duran Varlıkların Kira Ve İrtifak Hakkı Gelirleri	753.715,12					0
GENEL TOPLAM				98.624.450,54	GENEL TOPLAM				96.586.085,33