



MUDURNU BELEDİYE BAŞKANLIĞI 2015 YILI İDARE FAALİYET RAPORU





Mustafa KEMAL ATATÜRK

*“Tarihi yaşadığımız gibi yazdık, fakat geleceği cumhuriyete inananlara,
onu koruyanlara ve yaşatacaklara emanet etmek lazımdır.”*

K. Atatürk



*Mudurnu Belediye Başkanı
Mehmet İNEGÖL*

BELEDİYE MECLİS ÜYELERİMİZ



Kamuran ESEN



Mehmet ÖZTÜRK



Mehmet ASTARCI



Nebahat BÜYÜKER



Mehmet TÜRESİN



Necdet TÜRKER



İbrahim YERLİKAYA



*Abdullah Nevzat
USTAOĞLU*



Hamdi ASTARCI

ÜST YÖNETİCİ SUNUŞU

Değerli Meclis Üyeleri;

Belediyemizin 01.01.2015 ile 31.12.2015 tarihleri arasındaki çalışmalarında 5393 Belediye Kanununun verdiği yetki ile Belediye Meclisi ve Belediye Encümeni ile Belediye Başkanlığı olarak yasa kapsamındaki kaynakların ilçemizin yaşanabilirlik seviyesini yükseltmek; Kültür varlıklarının ülke çapında tanıtılması, ilçemizin göç veren değil, göç alan ilçe olması için sit alanının dışındaki sahalarda yapılaşmaya 3194 Sayılı İmar Kanunu kapsamında destek vererek, İlçe için bir zamanlar Evliya Çelebi'nin belirttiği gibi 3.000 Kiremitli Konut 27.000 nüfus, zanaatları ile Arastası, Osmanlı sivil mimarisi, ahşap evleri ile Yıldırım Beyazıt Han, Kanuni Sultan Süleyman, Orhan Gazi Camileri ile Fahrettin Rumi, Abdullah Tırsı, Halveti Tarikatı Şeyhleri ile Filibeli Hacı Hafız Efendi, Seyh-ül İmran Hazretleri, Murat Karaarslan ile Babas Kaplıcası gibi değerleri gelecek kuşaklara taşımak amacımız olmuştur.

5018 sayılı Kamu Mali Yönetim ve Kontrol Kanunu ile mali yapının verdiği salahiyet dahilinde alacaklarımız Mali Hizmetler Müdürlüğümüz ve Belediye Avukatımız ile birlikte bir standarda bağlanmış, kendilerine hiçbir şekilde müdahale edilmeden, taviz vermeden yasanın belirttiği koşullarda tahsilatlar yapılmış ve yapılmaktadır. İlçemizde ihtiyaç duyulan hizmetler aciliyet sırasına göre ele alınmış olup; mali imkanlar doğrultusunda öncelikle kalıcı bir alt yapı olmak üzere Doğal Kültürel Varlıklara sahip çıkılarak Mudurnu'nun çağdaş halkına yakışır bir şekilde siz Belediye Meclis Üyelerimizin desteği ile İlçe Halkımızın sosyal hizmetlerden yeterince yararlanması, çocuklarımızın eğitimden, gençlerimizin sportif faaliyetlerden, ayrıca Milli ve Dini Bayramların organize edilmesi, İlçenin tarihi - doğal- kültürel- varlıklarının tanıtımının yapılması ve ilçe Halkımızın ekonomisini canlandırmak üzere yapılan Uluslararası İpekyolu Kültür Turizm ve Sanat Festivalinin programlanması, 2009 yılında yılın Ahisinin ilçemizden seçilmesi ve Ahilik etkinliklerinin gerçekleştirilmesine sahip çıktık.

Çalışmalarımız, şahsi menfaatlerimizi milletin menfaati üzerine çıkarmadan tek düşüncemizin MUDURNU olduğu ve olacağı gerçeğinden hareketle devam etmiştir.

Geçtiğimiz yıllarda açtığımız Halk Ekmek Fırınında 350 Gr. Ekmek 1,00 TL, 700 Gr. Ekmek 2,00 TL 'den satarak halkımızın temel ihtiyacını karşılamaya devam ediyoruz.

Belediyemiz bünyesinde Destek Hizmetleri Müdürlüğü, Çevre Koruma ve Kontrol Müdürlüğü birimlerini oluşturduk. Belediyemiz Fen İşleri Müdürlüğü bünyesinde Kalkınma Ajansı, Avrupa Birliği Hibe Programları ve diğer destek-hibe programlarını ve devam eden projeleri yürütmek, UNESCO ve Citta Slow (Sakin Şehir) gibi oluşumları takip etmek üzere Proje Ofisi Birimimizi de kurmuş durumdayız. 2015 yılı itibarı ile UNESCO Dünya Miras Alanları Geçici Listesine " Tarihi Ahi Kenti Mudurnu" ismiyle dahil olduk. UNESCO Listesine dahil olmamızın ardından Kültür ve Turizm Bakanlığı tarafından " Avrupa Miras Günleri" etkinliklerinin kutlandığı 15 yerleşim yerinden biri olduk. Citta Slow (Sakin Şehir) ağına dahil olmak için başvurumuzu yapmıştık, takibini sürdürüyoruz.

Belediyemiz hizmetinde kullanılmak üzere Destek Hizmetleri Müdürlüğüne 1 adet kamyon ve 1 adet kepçeyi Belediyemiz araç filomuza kazandırdık, mevcut araçlarımızın da bakım ve onarımları yapıldı.

Tarihi Tekkeliler Konağının restorasyon işlerini sponsor firmaların büyük destekleri ile tamamladık. Butik otel ve restoran olarak hizmete açtığımız Tekkeliler Konağını 50 kişilik kapalı 75 kişilik açık olmak üzere 125 kişiye hizmet verebilecek kapasitede bir restorana da ilçemizin hizmetine sunmuş olduk.

Mudurnu'nun önemli değerlerinden biri olan 1923- 1935 yılları arasında çekilmiş, Ahmet İzzet Bengüboz fotoğraf arşivlerini profesyonel bir sergi ile yurtiçinde ve yurtdışında tanıtmak amacıyla bir projeye başladık. Nisan 2016'da Ankara'da, Temmuz 2016'da İstanbul'da sergilenecek resim sergileriyle ilçemizi daha tanınır hale gelebilmesi için çalışmalarımıza hız kesmeden devam etmekteyiz.

3. Etap Toki Konutlarının inşaatı başladı ve hızlı bir şekilde ilerlemeye devam ediyor. Toki yetkilileri ile görüşmeleri sürdürüp, işleri hızlandırarak vatandaşlarımız en kısa sürede ev sahibi olmalarını hedef edindik. Toki'nin yapacağı projede 24 blok ve bir kültür merkezi planlanmış durumdadır. İnşaatlar bittiğinde kültür merkezinde ülkemizde faaliyet gösteren Marşal, Lassa, Dyo ve benzeri firmaların bölge ve kurul toplanmalarını da burada planlayarak İlçemize katkı sağlamalarını planlamaktayız.

Belediyemizin logosunu değiştirdik. Yenilenen logo Mudurnu Kent Logosu ile benzerlik gösteren bir çalışma oldu. Hem ormanlarımız, hem termal suyumuz, hem kültür varlıklarımız hem de iğne oylarımızın temsil edildiği bir logoya sahip olduk. Osmanlı arşivlerinden bulduğumuz kaynaklar sayesinde 1882 yılında Mudurnu'da bir belediye faaliyetinin olduğunu görerek Mudurnu Belediyesinin Kuruluş Yılına 1882 olarak düzelttik.

Bölgenin en büyük hayvan pazarlarından birine sahibiz. Hayvan pazarının yollarını beton asfalt atarak düzelttik. Çati onarımını gerçekleştirdik. Satıcılar ve alıcılar daha modern bir şekilde ihtiyaçlarını görebilmektedirler.

İpekyolu Belediyeler Birliği ve Katı Atık Bertaraf Tesisi Birliği kurucusu olarak destek sağladık. Cumhuriyet tarihinde hak ettiği yere gelemeyen ilçemizin menfaatleri konusunda tek yumruk olmak zorundayız. Su, kanal, arıtma ve üst yapı, yeni su kaynağı temini ve katlı otopark öncelikli işlerimiz olacaktır. İki yıllık bir çalışma ile Mudurnu Kültürel Miras Alanı Yönetim Planı, Mudurnu Kaymakamlığı, Belediye Başkanlığı, Muktuder ve Kent Konseyi işbirliği ile onaylanmıştı. Yapmak istediğimiz işleri Alan Yönetim Planındaki öncelikli eylem sıralarına göre planlamaktayız.

2015 yılı Faaliyet Raporumuzun Belediyemize, Halkımıza ve İlçemize hayırlı olması dileğiyle raporu hazırlayan yönetici arkadaşlarıma, hem bu rapor hem de yıl içinde gösterdikleri başarılı çalışmaları için kendilerini kutlar, tüm birimlerin yöneticilerine, personeline ve siz değerli Meclis Üyelerine teşekkür ederim.

Hepinizi saygı ile selamlıyorum.

Mehmet İNEGÖL
Mudurnu Belediye Başkanı

İÇİNDEKİLER

GENEL BİLGİLER :

A. MİSYONUMUZ

B. VİZYONUMUZ

C. İLKELERİMİZ

Adalet

Güven

Saydamlık

Kalite

Katılım

Liderlik

D. YETKİ, GÖREV VE SORUMLULUKLAR

E. İDAREYE İLİŞKİN BİLGİLER

1. Fiziksel Yapı

2. Örgüt Yapısı

Yazı İşleri Müdürlüğü

Mali Hizmetler Müdürlüğü

Fen İşleri Müdürlüğü

Zabıta Amirliği

İtfaiye Çavuşluğu

Destek Hizmetleri Müdürlüğü

Çevre Koruma ve Kontrol Müdürlüğü

3. Bilgi ve Teknolojik Kaynaklar

4. İnsan Kaynakları

a. 2015 yılında Mudurnu Belediyesinde çalışan memur personel durumu

b. 2015 yılında Mudurnu Belediyesinde çalışan sürekli işçi personel durumu

F. SUNULAN HİZMETLER

a. Belediye Encümenimizce 2015 yılında yapılan çalışmalar

b. Belediye Meclisimizce 2015 yılında yapılan çalışmalar

c. Yazı İşleri Müdürlüğü 2015 yılı faaliyetleri

d. Zabıta Amirliği 2015 yılı faaliyetleri

e. İtfaiye Çavuşluğu 2015 yılı faaliyetleri

f. Mali Hizmetler Müdürlüğü 2015 yılı faaliyetleri

1. 2015 yılı gider bütçesi istatistikleri

2. 2015 yılı birimler itibariyle gider bütçesi istatistikleri

3. 2015 yılı gelir bütçesi istatistikleri

g. Fen İşleri Müdürlüğü 2015 Yılı Faaliyetleri

h. Destek Hizmetleri Müdürlüğü 2015 Yılı Faaliyetleri

G. KÜLTÜR VE SOSYAL İŞLER

H. YÖNETİM VE İÇ KONTROL SİSTEMİ

I. ÖNERİ ve TEDBİRLER

EKLER

İç Kontrol Güvence Beyanı

Mali Hizmetler Birim Yöneticisinin Beyanı

2015 Yılı Gelir Kesin Hesap Cetvelleri

2015 Yılı Gider Kesin Hesap Cetvelleri

2015 Yılı Mizanı

Bilanço



1882

MUDURNU
BELEDİYESİ | MUNICIPALITY

GENEL BİLGİLER



Belirlenen bu hedeflerin gerçekleştirilmesi amacıyla, her türlü teknolojik ve bilimsel gelişmeler takip edilmekte, belediye çalışanlarının da bu anlayış içerisinde hareket etmelerinin sağlanması hedeflenmektedir.

Mudurnu'ya karşı tarihi sorumluluğumuzun gereğini yerine getirerek ilçemizi sağlıklı, çağdaş, modern, yaşanılabilir, yaşam kalitesini artırma, özgün kimliğini pekiştirme, saygın, örnek bir kent haline gelmesine katkı sağlama adına; yerel hizmetleri adaletli, kaliteli, gelişime açık, verimli ve etkili bir yönetim anlayışı ile yerine getiriyoruz.



İstanbul ve Ankara gibi iki büyük şehrin arasında tarihi ve kültürel varlıkları ile bozulmamış doğası ve Mudurnu'nun eşsiz mirasına sahip çıkarak, yaşam kalitesi yüksek, sürdürülebilir bir kent yapan öncü ve önder belediye.

Adalet

Belediyemiz kamusal hizmet sunumunda hak ve hukuka uygun, tüm halkımızın hakkını gözeten bir şekilde davranmayı esas kabul eder.

Güven

Belediyemiz, Mudurnu halkının, çalışanlarının güvenini kazanmayı ve bu güvene layık olmayı esas kabul eder.

Saydamlık

Belediyemiz kamusal hizmet sunumunda, şeffaf ve hesap verilebilir olmayı esas kabul eder.

Kalite

Belediyemizin sunduğu hizmetlerin Mudurnu'nun ve Mudurnu halkının ihtiyaçlarını beklentilerini en yüksek düzeyde, kaliteli bir şekilde karşılaması esastır.

Verimlilik

Belediyemizin kaynaklarını etkinlik verimlilik ve tutumluluk prensipleri çerçevesinde kullanmayı esas kabul eder.

Katılım

Belediyemiz hizmetlerin planlanmasında ve sunulmasında, katılımcı bir anlayışla ilgili tüm taraflar ile iletişim kurarak, yaşayanları ile ortak bir ekseninde buluşup toplumsal diyalog, katkı ve sahiplenmenin sağlanmasını esas kabul eder.

Liderlik

Kararlı, özgüven sahibi, cesur, atılgan, yenilikçi öncü ve önder bir belediye olmayı esas kabul etmekteyiz.

1- Belediye Kanununa Göre Belediyelerin Yetkileri ve İmtiyazları

Belediyelerin yetkileri, 5393 sayılı Belediye Kanunu'nun "Belediyelerin Yetki ve İmtiyazları" başlıklı 15.maddesinde aşağıdaki şekilde sıralanmıştır.

a) Belde sakinlerinin mahallî müşterek nitelikteki ihtiyaçlarını karşılamak amacıyla her türlü faaliyet ve girişimde bulunmak.

b) Kanunların belediyeye verdiği yetki çerçevesinde yönetmelik çıkarmak, belediye yasakları koymak ve uygulamak, kanunlarda belirtilen cezaları vermek.

c) Gerçek ve tüzel kişilerin faaliyetleri ile ilgili olarak kanunlarda belirtilen izin veya ruhsatı vermek.

d) Özel kanunları gereğince belediyeye ait vergi, resim, harç, katkı ve katılma paylarının tarh, tahakkuk ve tahsilini yapmak; vergi, resim ve harç dışındaki özel hukuk hükümlerine göre tahsili gereken doğal gaz, su, atık su ve hizmet karşılığı alacakların tahsilini yapmak veya yaptırmak.

e) Müktesep haklar saklı kalmak üzere; içme, kullanma ve endüstri suyu sağlamak; atık su ve yağmur suyunun uzaklaştırılmasını sağlamak; bunlar için gerekli tesisleri kurmak, kurdurmak, işletmek ve işlettirmek; kaynak sularını işletmek veya işlettirmek.

f) Toplu taşıma yapmak; bu amaçla otobüs, deniz ve su ulaşım araçları, tünel, raylı sistem dâhil her türlü toplu taşıma sistemlerini kurmak, kurdurmak, işletmek ve işlettirmek.

g) Katı atıkların toplanması, taşınması, ayrıştırılması, geri kazanımı, ortadan kaldırılması ve depolanması ile ilgili bütün hizmetleri yapmak ve yaptırmak.

h) Mahallî müşterek nitelikteki hizmetlerin yerine getirilmesi amacıyla, belediye ve mücavir alan sınırları içerisinde taşınmaz almak, kamulaştırmak, satmak, kiralamak veya kiraya vermek, trampa etmek, tahsis etmek, bunlar üzerinde sınırlı aynî hak tesis etmek.

i) Borç almak, bağış kabul etmek.

j) Toptancı ve perakendeci hâlleri, otobüs terminali, fuar alanı, mezbaha, ilgili mevzuata göre yat limanı ve iskele kurmak, kurdurmak, işletmek, işlettirmek veya bu yerlerin gerçek ve tüzel kişilerce açılmasına izin vermek.

k) Vergi, resim ve harçlar dışında kalan dava konusu uyuşmazlıkların anlaşmayla tasfiyesine karar vermek.

l) Gayrisihhî müesseseler ile umuma açık istirahat ve eğlence yerlerini ruhsatlandırmak ve denetlemek.

m) Beldede ekonomi ve ticaretin geliştirilmesi ve kayıt altına alınması amacıyla izinsiz satış yapan seyyar satıcıları faaliyetten men etmek, izinsiz satış yapan seyyar satıcıların faaliyetten men edilmesi sonucu, cezası ödenmeyerek iki gün içinde geri alınmayan gıda maddelerini gıda bankalarına, cezası ödenmeyerek otuz gün içinde geri alınmayan gıda dışı malları yoksullara vermek.

n) Reklam panoları ve tanıtıcı tabelalar konusunda standartlar getirmek.

o) Gayrisıhî işyerlerini, eğlence yerlerini, halk sağlığına ve çevreye etkisi olan diğer işyerlerini kentin belirli yerlerinde toplamak; hafriyat toprağı ve moloz döküm alanlarını; sıvılaştırılmış petrol gazı (LPG) depolama sahalarını; inşaat malzemeleri, odun, kömür ve hurda depolama alanları ve satış yerlerini belirlemek; bu alan ve yerler ile taşımalarda çevre kirliliğı oluşmaması için gereken tedbirleri almak.

p) Kara, deniz, su ve demiryolu üzerinde işletilen her türlü servis ve toplu taşıma araçları ile taksi sayılarını, bilet ücret ve tarifelerini, zaman ve güzergâhlarını belirlemek; durak yerleri ile karayolu, yol, cadde, sokak, meydan ve benzeri yerler üzerinde araç park yerlerini tespit etmek ve işletmek, işlettirmek veya kiraya vermek; kanunların belediyelere verdiği trafik düzenlemesinin gerektirdiğı bütün işleri yürütmek.

2- Belediye Kanununa Göre Belediyelerin Yetki, Görev ve Sorumlulukları İle İlgili Diğer Hükümler

(l) bendinde belirtilen gayrisıhî müesseselerden birinci sınıf olanların ruhsatlandırılması ve denetlenmesi, büyükşehir ve il merkez belediyeleri dışındaki yerlerde il özel idaresi tarafından yapılır.

Belediye, (e), (f) ve (g) bentlerinde belirtilen hizmetleri Danıştayın görüşü ve İçişleri Bakanlığının kararıyla süresi kırkdokuz yılı geçmemek üzere imtiyaz yoluyla devredebilir; toplu taşıma hizmetlerini imtiyaz veya tekel oluşturmayacak şekilde ruhsat vermek suretiyle yerine getirebileceğı gibi toplu taşıma hatlarını kiraya verme veya 67 nci maddedeki esaslara göre hizmet satın alma yoluyla yerine getirebilir.

İl sınırları içinde büyükşehir belediyeleri, belediye ve mücavir alan sınırları içinde il belediyeleri ile nüfusu 10.000'i geçen belediyeler, meclis kararıyla; turizm, sağlık, sanayi ve ticaret yatırımlarının ve eğitim kurumlarının su, termal su, kanalizasyon, doğal gaz, yol ve aydınlatma gibi alt yapı çalışmalarını faiz almaksızın on yıla kadar geri ödemeli veya ücretsiz olarak yapabilir veya yaptırabilir, bunun karşılığında yapılan tesislere ortak olabilir; sağlık, eğitim, sosyal hizmet ve turizmi geliştirecek projelere İçişleri Bakanlığının onayı ile ücretsiz veya düşük bir bedelle amacı dışında kullanılmamak kaydıyla arsa tahsis edebilir.

Belediye, belde sakinlerinin belediye hizmetleriyle ilgili görüş ve düşüncelerini tespit etmek amacıyla kamuoyu yoklaması ve araştırması yapabilir.

Belediye mallarına karşı suç işleyenler Devlet malına karşı suç işlemiş sayılır. 2886 sayılı Devlet İhale Kanununun 75 inci maddesi hükümleri belediye taşınmazları hakkında da uygulanır.

Belediyenin proje karşılığı borçlanma yoluyla elde ettiği gelirleri, şartlı bağışlar ve kamu hizmetlerinde fiilen kullanılan malları ile belediye tarafından tahsil edilen vergi, resim ve harç gelirleri haczedilemez.

3- Belediye Kanununa Göre Belediyelerin Görev ve Sorumlulukları

Belediyenin görev ve sorumlulukları 5393 sayılı Kanunun 14.maddesinde sıralanmıştır. Belediye, mahallî müşterek nitelikte olmak şartıyla;

D. YETKİ, GÖREV VE SORUMLULUKLAR :

a) İmar, su ve kanalizasyon, ulaşım gibi kentsel alt yapı; coğrafi ve kent bilgi sistemleri; çevre ve çevre sağlığı, temizlik ve katı atık; zabıta, itfaiye, acil yardım, kurtarma ve ambulans; şehir içi trafik; defin ve mezarlıklar; ağaçlandırma, park ve yeşil alanlar; konut; kültür ve sanat, turizm ve tanıtım, gençlik ve spor; sosyal hizmet ve yardım, nikâh, meslek ve beceri kazandırma; ekonomi ve ticaretin geliştirilmesi hizmetlerini yapar veya yaptırır. Büyükşehir belediyeleri ile nüfusu 50.000'i geçen belediyeler, kadınlar ve çocuklar için koruma evleri açar.

b) Okul öncesi eğitim kurumları açabilir; Devlete ait her derecedeki okul binalarının inşaatı ile bakım ve onarımını yapabilir veya yaptırabilir, her türlü araç, gereç ve malzeme ihtiyaçlarını karşılayabilir; sağlıkla ilgili her türlü tesisi açabilir ve işletebilir; kültür ve tabiat varlıkları ile tarihî dokunun ve kent tarihi akımından önem taşıyan mekânların ve işlevlerinin korunmasını sağlayabilir; bu amaçla bakım ve onarımını yapabilir, korunması mümkün olmayanları aslına uygun olarak yeniden inşa edebilir. Gerektiğinde, öğrencilere, amatör spor kulüplerine malzeme verir ve gerekli desteği sağlar, her türlü amatör spor karşılaşmaları düzenler, yurt içi ve yurt dışı müsabakalarda üstün başarı gösteren veya derece alan sporculara belediye meclisi kararıyla ödül verebilir. Gıda bankacılığı yapabilir.

Belediye, kanunlarla başka bir kamu kurum ve kuruluşuna verilmeyen mahallî müşterek nitelikteki diğer görev ve hizmetleri de yapar veya yaptırır.

Hizmetlerin yerine getirilmesinde öncelik sırası, belediyenin malî durumu ve hizmetin ivediliği dikkate alınarak belirlenir.

Belediye hizmetleri, vatandaşlara en yakın yerlerde ve en uygun yöntemlerle sunulur. Hizmet sunumunda özürlü, yaşlı, düşkün ve dar gelirlilerin durumuna uygun yöntemler uygulanır.

Belediyenin görev, sorumluluk ve yetki alanı belediye sınırlarını kapsar.

Belediye meclisinin kararı ile mücavir alanlara da belediye hizmetleri götürülebilir.

4562 sayılı Organize Sanayi Bölgeleri Kanunu hükümleri saklıdır.

4- Belediyelere Görev Veren Diğer Kanunlar

Belediye Kanununun 14 üncü maddesinin metninde sayılan görev ve yetkiler haricinde diğer mevzuatın belediyelere tevdi ettiği görevler bulunmaktadır.

Bu görevlendirme sistematik olarak Belediye Kanununa ek yapmaktan daha çok ilgili kanunlarda müstakil hükümler olarak düzenlenmiştir.

5216 sayılı Büyükşehir Belediyesi Kanunu, 2886 sayılı Devlet İhale Kanunu, 5199 sayılı Hayvanları Koruma Kanunu, 1593 sayılı Umumi Hıfzıssıhha Kanunu, 3194 sayılı İmar Kanunu, 2872 sayılı Çevre Kanunu, 775 sayılı Gecekondu Kanunu, 4077 sayılı Tüketicinin Korunması Hakkında Kanun, 4982 sayılı Bilgi Edinme Hakkı Kanunu,

3572 sayılı İş Yeri Açma ve Çalışma Ruhsatlarına dair Kanun Hükmüne Kararnamenin Değiştirilerek Kabulüne Dair Kanun, 5378 sayılı Özürlüler ve Bazı Kanun ve Kanun Hükmünde Kararnamelerde Değişiklik Yapılması Hakkında Kanun, 5395 sayılı Çocuk Koruma Kanunu, 5393 sayılı Kanunun 37 ve 60 ıncı Maddeleri ile 4109 sayılı Asker Ailelerinden Muhtaç Olanlara Yardım Hakkında Kanun, 2863 sayılı Kültür ve Tabiat Varlıklarını Koruma Kanunu, 2918 sayılı Karayolları Trafik Kanunu, 5018 sayılı Kamu Mali Yönetimi ve Kontrol Kanunu, 4734 sayılı Kamu İhale Kanunu ve 4735 sayılı Kamu İhaleleri Sözleşmeleri Kanunu, 2464 sayılı Belediye Gelirleri ve 1319 sayılı Emlak Vergisi Kanunu, 2380 sayılı Belediyelere ve İl Özel İdarelerine Genel Bütçe Vergi Gelirlerinden Pay Verilmesi Hakkında Kanun, 213 sayılı Vergi Usul Kanunu ve 6183 sayılı Amme Alacaklarını Tahsil Usulü Hakkında Kanun gibi bir çok kanunun belediyelere görev tevdi etmiştir.

5- Belediye Yönetiminin Organları

5393 sayılı Kanuna göre belediye idaresinin organları; belediye meclisi, belediye encümeni ve belediye başkanından oluşmaktadır.

• *Belediye Meclisi*

5393 sayılı Kanuna göre belediye idaresinin organları; belediye meclisi, belediye encümeni ve belediye başkanından oluşmaktadır. Belediye meclisi, belediyenin karar organıdır ve ilgili kanunda gösterilen esas ve usullere göre seçilmiş üyelerden oluşmaktadır. Belediye meclisinin görev ve yetkileri şunlardır:

a) Stratejik plân ile yatırım ve çalışma programlarını, belediye faaliyetlerinin ve personelinin performans ölçütlerini görüşmek ve kabul etmek.

b) Bütçe ve kesin hesabı kabul etmek, bütçede kurumsal kodlama yapılan birimler ile fonksiyonel sınıflandırmanın birinci düzeyleri arasında aktarma yapmak.

c) Belediyenin imar plânlarını görüşmek ve onaylamak, büyükşehir ve il belediyelerinde il çevre düzeni plânını kabul etmek.

d) Borçlanmaya karar vermek.

Taşınmaz mal alımına, satımına, takasına, tahsisine, tahsis şeklinin değiştirilmesine veya tahsisli bir taşınmazın kamu hizmetinde ihtiyaç duyulmaması hâlinde tahsisin kaldırılmasına; üç yıldan fazla kiralanmasına ve süresi otuz yılı geçmemek kaydıyla bunlar üzerinde sınırlı aynî hak tesisine karar vermek.

f) Kanunlarda vergi, resim, harç ve katılma payı konusu yapılmayan ve ilgililerin isteğine bağlı hizmetler için uygulanacak ücret tarifelerini belirlemek.

g) Şartlı bağışları kabul etmek.

h) Vergi, resim ve harçlar dışında kalan ve miktarı beşbin YTL'den fazla dava konusu olan belediye uyuşmazlıklarını sulh ile tasfiyeye, kabul ve feragatle karar vermek.

i) Bütçe içi işletme ile 6762 sayılı Türk Ticaret Kanununa tâbi ortaklıklar kurulmasına veya bu ortaklıklardan ayrılmaya, sermaye artışına ve gayrimenkul yatırım ortaklığı kurulmasına karar vermek.

j) Belediye adına imtiyaz verilmesine ve belediye yatırımlarının yap-işlet veya yap-işlet-devret modeli ile yapılmasına; belediyeye ait şirket, işletme ve iştiraklerin özelleştirilmesine karar vermek.

k) Meclis başkanlık divanını ve encümen üyeleri ile ihtisas komisyonları üyelerini seçmek.

l) Norm kadro çerçevesinde belediyenin ve bağlı kuruluşlarının kadrolarının ihdas, iptal ve değiştirilmesine karar vermek.

m) Belediye tarafından çıkarılacak yönetmelikleri kabul etmek.

D. YETKİ, GÖREV VE SORUMLULUKLAR :

n) Meydan, cadde, sokak, park, tesis ve benzerlerine ad vermek; mahalle kurulması, kaldırılması, birleştirilmesi, adlarıyla sınırlarının tespiti ve değiştirilmesine karar vermek; beldeyi tanıtıcı amblem, flama ve benzerlerini kabul etmek.

o) Diğer mahallî idarelerle birlik kurulmasına, kurulmuş birliklere katılmaya veya ayrılmaya karar vermek.

p) Yurt içindeki ve İçişleri Bakanlığının izniyle yurt dışındaki belediyeler ve mahallî idare birlikleriyle karşılıklı iş birliği yapılmasına; kardeş kent ilişkileri kurulmasına; ekonomik ve sosyal ilişkileri geliştirmek amacıyla kültür, sanat ve spor gibi alanlarda faaliyet ve projeler gerçekleştirilmesine; bu çerçevede arsa, bina ve benzeri tesisleri yapma, yaptırma, kiralama veya tahsis etmeye karar vermek.

r) Fahrî hemşehricilik payesi ve beratı vermek.

s) Belediye başkanıyla encümen arasındaki anlaşmazlıkları karara bağlamak.

t) Mücavir alanlara belediye hizmetlerinin götürülmesine karar vermek. İmar plânlarına uygun şekilde hazırlanmış belediye imar programlarını görüşerek kabul etmek.

• *Belediye Encümeni*

Belediye encümeni, belediye başkanının başkanlığında;

a) İl belediyelerinde ve nüfusu 100.000'in üzerindeki belediyelerde, belediye meclisinin her yıl kendi üyeleri arasından bir yıl için gizli oyla seçeceği üç üye, malî hizmetler birim amiri ve belediye başkanının birim amirleri arasından bir yıl için seçeceği iki üye olmak üzere yedi kişiden,

b) Diğer belediyelerde, belediye meclisinin her yıl kendi üyeleri arasından bir yıl için gizli oyla seçeceği iki üye, malî hizmetler birim amiri ve belediye başkanının birim amirleri arasından bir yıl için seçeceği bir üye olmak üzere beş kişiden, oluşur.

Belediye başkanının katılmadığı toplantılarda, belediye başkanının görevlendireceği başkan yardımcısı veya encümen üyesi, encümene başkanlık eder.

Encümen toplantılarına gündemdeki konularla ilgili olarak ilgili birim amirleri, belediye başkanı tarafından oy hakkı olmaksızın görüşleri alınmak üzere çağrılabilir.

Belediye encümeninin görev ve yetkileri şunlardır:

a) Stratejik plân ve yıllık çalışma programı ile bütçe ve kesin hesabı inceleyip belediye meclisine görüş bildirmek.

b) Yıllık çalışma programına alınan işlerle ilgili kamulaştırma kararlarını almak ve uygulamak.

c) Öngörülme-yen giderler ödeneğinin harcama yerlerini belirlemek.

d) Bütçede fonksiyonel sınıflandırmanın ikinci düzeyleri arasında aktarma yapmak.

e) Kanunlarda öngörülen cezaları vermek.

D. YETKİ, GÖREV VE SORUMLULUKLAR :

f) Vergi, resim ve harçlar dışında kalan dava konusu olan belediye uyuşmazlıklarının anlaşma ile tasfiyesine karar vermek.

g) Taşınmaz mal satımına, trampasına ve tahsisine ilişkin meclis kararlarını uygulamak; süresi üç yılı geçmemek üzere kiralanmasına karar vermek.

h) Umuma açık yerlerin açılış ve kapanış saatlerini belirlemek.

i) Diğer kanunlarda belediye encümenine verilen görevleri yerine getirmek.

Belediye Başkanı

Belediye başkanının görev ve yetkileri şunlardır:

a) Belediye teşkilâtının en üst amiri olarak belediye teşkilâtını sevk ve idare etmek, belediyenin hak ve menfaatlerini korumak.

b) Belediyeyi stratejik plâna uygun olarak yönetmek, belediye idaresinin kurumsal stratejilerini oluşturmak, bu stratejilere uygun olarak bütçeyi, belediye faaliyetlerinin ve personelinin performans ölçütlerini hazırlamak ve uygulamak, izlemek ve değerlendirmek, bunlarla ilgili raporları meclise sunmak.

c) Belediyeyi Devlet dairelerinde ve törenlerde, davacı veya davalı olarak da yargı yerlerinde temsil etmek veya vekil tayin etmek.

d) Meclise ve encümen başkanlık etmek.

e) Belediyenin taşınır ve taşınmaz mallarını idare etmek.

f) Belediyenin gelir ve alacaklarını takip ve tahsil etmek.

g) Yetkili organların kararını almak şartıyla sözleşme yapmak.

h) Meclis ve encümen kararlarını uygulamak.

i) Bütçeyi uygulamak, bütçede meclis ve encümenin yetkisi dışındaki aktarmalara onay vermek.

j) Belediye personelini atamak.

k) Belediye ve bağlı kuruluşları ile işletmelerini denetlemek.

l) Şartsız bağışları kabul etmek.

m) Belde halkının huzur, esenlik, sağlık ve mutluluğu için gereken önlemleri almak.

n) Bütçede yoksul ve muhtaçlar için ayrılan ödeneği kullanmak, özürülere yönelik hizmetleri yürütmek ve özürülüler merkezini oluşturmak.

o) Temsil ve ağırlama giderleri için ayrılan ödeneği kullanmak.

p) Kanunlarla belediyeye verilen ve belediye meclisi veya belediye encümeni kararını gerektirmeyen görevleri yapmak ve yetkileri kullanmak.

6- Belediyelerin Mali Yapıları

Belediye gelirleri 4 ana gruptadır. Bunlar;

- a) Öz gelirler
- b) Genel Bütçe Vergi Gelirlerinden Ayrılan Paylar
- c) Devlet Yardımları
- d) Borçlanmalar, cezalar ve diğer gelirler.

a) Öz Gelirler

Belediyelerin öz gelirleri münhasıran, 26.05.1981 tarih ve 2464 sayılı Belediye Gelirleri Kanununda sayılan gelirler ve 1319 sayılı Emlak Vergisi Kanununa dayanmaktadır. 2464 sayılı Belediye Gelirleri Kanununda öngörülen gelirleri de kendi içinde; vergiler, harçlar, harcamalara katılma payları, diğer paylar ve ücrete tabi işlerden elde edilen gelirler olarak ayırabiliriz.

a.1.Belediye Vergileri

Belediye Gelirleri Kanunu dahilinde belediyelerin tahsile yetkili olduğu vergiler şunlardır:

1. İlan ve Reklam Vergisi
2. Eğlence Vergisi
3. Çeşitli Vergiler (Haberleşme Vergisi, Elektrik ve Havagazı Tüketim Vergisi, Yangın Sigorta Vergisi, Çevre Temizlik Vergisi)

a.2.Belediye Harçları

Belediye Gelirleri Kanunu dahilinde belediyelerin tahsile yetkili olduğu harçlar şunlardır:

1. İşgal Harcı
2. Tatil Günlerinde Çalışma Ruhsatı Harcı
3. Kaynak Suları Harcı
4. Tellallık Harcı
5. Hayvan Kesimi, Muayene ve Denetleme Harcı
6. Ölçü ve Tartı Aletleri Muayene Harcı
7. Bina İnşaat Harcı
8. Çeşitli Harçlar (Kayıt ve suret harcı, İmar ile ilgili harçlar, İşyeri açma izni harcı, Muayene, ruhsat ve rapor harcı, Sağlık belgesi harcı)

a.3.Harcamalara Katılma Payı

Belediye Gelirleri Kanunu dahilinde belediyelerin tahsile yetkili olduğu harcamalara katılma payları şunlardan oluşmaktadır:

1. Yol harcamalarına katılma payı
2. Kanalizasyon harcamalarına katılma payı
3. Su tesislerin harcamalarına katılma payı

a.4.Ücrete Tabi İşler

2464 sayılı Kanuna göre, belediyeler bu kanunda harç veya katılma payı konusu yapılmayan ve ilgililerin isteğine bağlı olarak ifa edecekleri her türlü hizmet için belediye meclislerince düzenlenecek tarifelere göre ücret almaya yetkilidir.

a.5.Diğer Paylar

2464 sayılı kanunun mükerrer 97 nci maddesine göre, Türkiye Büyük Millet Meclisine Bağlı milli saraylar hariç belediye ve mücavir alan sınırları içinde gerçek ve tüzelkişilerin işletilen her türlü müzelerin giriş ücretlerinin %5'i belediye payı olarak ayrılır. Belediye sınırları ve mücavir alanlar içinde faaliyet gösteren maden işletmelerince, 3213 sayılı Maden Kanununun 14 üncü maddesinde yer alan paylara ilaveten yıllık satış tutarının %0,2'si nispetinde belediye payı ayrılır.

b) Devlet Gelirlerinden Ayrılan Paylar

1981 yılında çıkarılan 2380 sayılı Yasa ile genel bütçe gelirleri tahsilatının belli bir yüzdesi belediyelere ayrılmaktadır.

c) Devlet Yardımları

Hem Maliye Bakanlığı bütçesine hem de diğer bakanlıkların bütçesine mahalli idarelere yardım amacıyla ödenek konulup, mahalli idarelere gönderilmesi söz konusudur.

1. Fiziksel Yapı :

Belediyemize ait iki asma katı ve bir adet toplantı salonu bulunan hizmet binasının bodrumu malzeme odası ve arşiv, arşivden spor Salonuna geçiş, toplantı salonundan da düşün salonuna geçiş bulunmaktadır.

2. Örgüt Yapısı :

Belediyemiz; en yetkili organı Belediye Meclisi olmak üzere, Belediye Encümeni, Başkanlık, Başkan Yardımcılığı, Yazı İşleri Müdürlüğü, Mali Hizmetler Müdürlüğü, Fen İşleri Müdürlüğü, Zabıta Amirliği, İtfaiye Çavuşluğu, Destek Hizmetleri Müdürlüğü ve Çevre Koruma ve Kontrol Müdürlüğü birimlerinden oluşmaktadır.

Yazı İşleri Müdürlüğü : Evrak takip, İlan Memurluğu ve Evlendirme Memurluğu birimlerinden oluşmaktadır.

Mali Hizmetler Müdürlüğü: Emlak, Tahsilat, Muhasebe servislerinden oluşmaktadır.

Fen İşleri Müdürlüğü : İmar ve inşaat birimlerinden oluşmaktadır.

Zabıta Amirliği : İşyeri Ruhsatları ve Denetleme

İtfaiye Çavuşluğu : İtfaiye hizmetleri Araç Parkı

Destek Hizmetleri Müdürlüğü : Araç ve gereçler, bakım onarım, temizlik hizmetleri tamirhane,

Çevre Koruma ve Kontrol Müdürlüğü : Çevreye ilişkin sorunların takibi

3. Bilgi ve Teknolojik Kaynaklar :

Belediyemize bağlı tüm müdürlüklerde ve birimlerinde bilgisayar desteği bulunmaktadır. Bilgisayarlara bağlı olarak internet vasıtasıyla bilgi akışı sağlanmakta ve her türlü bilgiye çok kısa bir zamanda ulaşılmaktadır. Bunun yanında, Belediyemiz Resmi Gazete, Yerel Yönetimler Dergisi, Mahalli İdareler Dergisi gibi yayımlara abone olup, periyodik olarak her yıl abonelikler yenilenmektedir. Ayrıca; mevzuatlarda yapılan yenilik ve değişiklikler sonucunda gerek İçişleri Bakanlığı ve gerekse diğer ilgili kurum, kuruluşların düzenlemiş olduğu hizmet içi eğitimi, seminer ve kurslara personelin katılımı sağlanmaktadır.

4. İnsan Kaynakları :

a. 2015 YILINDA MUDURNU BELEDİYESİNDE ÇALIŞAN MEMUR PERSONEL DURUMU

Belediyemiz memur norm kadro standardı toplamı 76'dır. 2015 yılında mevcut 76 adet memur kadrosundan; 20 adet kadro dolu olup, 56 adet kadro boştur.

E – İDAREYE İLİŞKİN BİLGİLER

DOLU BOŞ MEMUR KADRO DURUMU

İLİ :BOLU

İLÇESİ :MUDURNU

SIRA NO	KADRO KODU	SINIFI	UNVAN	ADET	DERECE	ONAY MERCİ Bkn./Bld.Mec.	ONAY		DOLU BOŞ DURMU
							TARİH	SAYISI	
1	10000	G.İ.H.	Başkan Yardımcısı	1	1	Bld. Meclisi	01.11.2012	2012/131	Dolu
2	4600	G.İ.H.	Yazı İşl.Müd.	1	1	Bld. Meclisi	01.11.2012	2012/131	Boş
3	11115	G.İ.H.	Kül.Sos.Hiz.Müd.	1	4	Bld. Meclisi	01.11.2012	2012/131	Boş
4	11050	G.İ.H.	Fen İşleri Müdürü	1	1	Bld. Meclisi	01.11.2012	2012/131	Boş
5	11080	G.İ.H.	İmar ve Şehircilik Müd.	1	1	Bld. Meclisi	01.11.2012	2012/131	Boş
6	11123	G.İ.H.	Mali Hizmetler Müdürü	1	1	Bld. Meclisi	01.11.2012	2012/131	Boş
7	11025	G.İ.H.	Çevre Kor. ve Kont.Müd.	1	4	Bld. Meclisi	08.01.2015	2015/15	Dolu
8	11135	G.İ.H.	Park ve Bahçeler Müd.	1	4	Bld. Meclisi	01.11.2012	2012/131	Boş
9	4234	G.İ.H.	Desteh Hizmetleri Müd.	1	4	Bld. Meclisi	08.05.2014	2014/54	Boş
10	5935	A.H.	Avukat	1	1	Bld. Meclisi	01.11.2012	2012/131	Boş
11	6410	G.İ.H.	Muhasebeci	1	8	Bld. Meclisi	01.11.2012	2012/131	Boş
12	6480	T.H.	Restoratör	1	9	Bld. Meclisi	01.11.2012	2012/131	Boş
13	8505	T.H.	Mimar	1	3	Bld. Meclisi	01.11.2012	2012/131	Boş
14	8750	T.H.	Tekniker	1	4	Bld. Meclisi	09.09.2013	2013/90	Dolu
15	8750	T.H.	Tekniker	1	6	Bld. Meclisi	01.11.2012	2012/131	Dolu
16	8595	T.H.	Ekonomist	1	9	Bld. Meclisi	01.11.2012	2012/131	Boş
17	8500	T.H.	Mühendis	1	2	Bld. Meclisi	05.06.2014	2014/64	Dolu
18	8535	T.H.	Şehir Plancısı	1	8	Bld. Meclisi	01.11.2012	2012/131	Boş
19	13500	T.H.	Peyzaj Mimarı	1	8	Bld. Meclisi	01.11.2012	2012/131	Boş
20	8790	T.H.	Teknisyen	1	6	Bld. Meclisi	09.09.2013	2013/90	Dolu
21	7525	G.İ.H.	Ayniyat Saymanı	1	3	Bld. Meclisi	01.11.2012	2012/131	Dolu
22	7575	G.İ.H.	Anbar Memuru	1	11	Bld. Meclisi	08.05.2014	2014/54	Boş
23	8545	T.H.	Jeofizikçi	1	9	Bld. Meclisi	08.05.2014	2014/54	Boş
24	8555	T.H.	Kimyager	1	8	Bld. Meclisi	08.05.2014	2014/54	Boş
25	8430	T.H.	Laborant	1	11	Bld. Meclisi	08.05.2014	2014/54	Boş
26	8855	T.H.	Tapograf	1	9	Bld. Meclisi	08.05.2014	2014/54	Boş
27	6835	G.İ.H.	Şef	1	3	Bld. Meclisi	01.11.2012	2012/131	Boş
28	6835	G.İ.H.	Şef	1	3	Bld. Meclisi	01.11.2012	2012/131	Boş
29	6835	G.İ.H.	Şef	1	3	Bld. Meclisi	01.11.2012	2012/131	Boş
30	6835	G.İ.H.	Şef	1	7	Bld. Meclisi	01.11.2012	2012/131	Boş
31	6835	G.İ.H.	Şef	1	7	Bld. Meclisi	01.11.2012	2012/131	Boş
32	6835	G.İ.H.	Şef	1	7	Bld. Meclisi	01.11.2012	2012/131	Boş
33	6835	G.İ.H.	Şef	1	7	Bld. Meclisi	01.11.2012	2012/131	Boş
34	7825	G.İ.H.	Veri Haz.Kont.İşlt.	1	3	Bld. Meclisi	01.11.2012	2012/131	Dolu
35	7825	G.İ.H.	Veri Haz.Kont.İşlt.	1	3	Bld. Meclisi	01.11.2012	2012/131	Dolu
36	7820	G.İ.H.	Bilg. İşletmeni	1	9	Bld. Meclisi	03.04.2013	2013/46	Boş
37	7815	G.İ.H.	Veznedar	1	11	Bld. Meclisi	08.05.2014	2014/54	Boş
38	7785	G.İ.H.	Tahsildar	1	9	Bld. Meclisi	03.04.2013	2013/46	Boş
39	7785	G.İ.H.	Tahsildar	1	5	Bld. Meclisi	01.11.2012	2012/131	Boş
40	7950	G.İ.H.	Şoför	1	5	Bld. Meclisi	01.11.2012	2012/131	Dolu

41	7950	G.İ.H.	Şoför	1	11	Bld. Meclisi	01.11.2012	2012/131	Dolu
42	9865	G.İ.H.	Bld.Trf.Memuru	1	6	Bld. Meclisi	01.11.2012	2012/131	Boş
43	13010	G.İ.H.	Zabıta Amiri	1	1	Bld. Meclisi	01.11.2012	2012/131	Boş
44	9935	G.İ.H.	Zabıta Kom.	1	4	Bld. Meclisi	06.02.2014	2014/15	Boş
45	9935	G.İ.H.	Zabıta Kom.	1	5	Bld. Meclisi	08.05.2014	2014/54	Boş
46	9950	G.İ.H.	Zabıta Memuru	1	5	Bld. Meclisi	01.11.2012	2012/131	Boş
47	9950	G.İ.H.	Zabıta Memuru	1	5	Bld. Meclisi	01.11.2012	2012/131	Boş
48	9950	G.İ.H.	Zabıta Memuru	1	11	Bld. Meclisi	01.11.2012	2012/131	Dolu
49	9950	G.İ.H.	Zabıta Memuru	1	9	Bld. Meclisi	01.11.2012	2012/131	Dolu
50	9950	G.İ.H.	Zabıta Memuru	1	8	Bld. Meclisi	01.11.2012	2012/131	Boş
51	9950	G.İ.H.	Zabıta Memuru	1	8	Bld. Meclisi	01.11.2012	2012/131	Dolu
52	9950	G.İ.H.	Zabıta Memuru	1	11	Bld. Meclisi	01.11.2012	2012/131	Boş
53	9950	G.İ.H.	Zabıta Memuru	1	11	Bld. Meclisi	01.11.2012	2012/131	Boş
54	9950	G.İ.H.	Zabıta Memuru	1	11	Bld. Meclisi	01.11.2012	2012/131	Boş
55	9950	G.İ.H.	Zabıta Memuru	1	11	Bld. Meclisi	01.11.2012	2012/131	Boş
56	9950	G.İ.H.	Zabıta Memuru	1	11	Bld. Meclisi	08.05.2014	2014/54	Boş
57	9950	G.İ.H.	Zabıta Memuru	1	11	Bld. Meclisi	08.05.2014	2014/54	Boş
58	9900	G.İ.H.	İtf. Çavuşu	1	3	Bld. Meclisi	06.02.2014	2014/15	Boş
59	9447	G.İ.H.	İtfaiye Eri	1	5	Bld. Meclisi	01.11.2012	2012/131	Dolu
60	9447	G.İ.H.	İtfaiye Eri	1	5	Bld. Meclisi	01.11.2012	2012/131	Dolu
61	9447	G.İ.H.	İtfaiye Eri	1	11	Bld. Meclisi	01.11.2012	2012/131	Boş
62	9447	G.İ.H.	İtfaiye Eri	1	11	Bld. Meclisi	01.11.2012	2012/131	Boş
63	9447	G.İ.H.	İtfaiye Eri	1	5	Bld. Meclisi	01.11.2012	2012/131	Dolu
64	9447	G.İ.H.	İtfaiye Eri	1	5	Bld. Meclisi	01.11.2012	2012/131	Boş
65	9447	G.İ.H.	İtfaiye Eri	1	11	Bld. Meclisi	01.11.2012	2012/131	Boş
66	9447	G.İ.H.	İtfaiye Eri	1	11	Bld. Meclisi	08.05.2014	2014/54	Boş
67	9447	G.İ.H.	İtfaiye Eri	1	11	Bld. Meclisi	08.05.2014	2014/54	Boş
68	9435	Y.H.	Kaloriferci	1	5	Bld. Meclisi	01.11.2012	2012/131	Boş
69	9400	Y.H.	Hizmetli	1	5	Bld. Meclisi	01.11.2012	2012/131	Dolu
70	9400	Y.H.	Hizmetli	1	11	Bld. Meclisi	01.11.2012	2012/131	Boş
71	7555	G.İ.H.	Memur	1	7	Bld. Meclisi	01.11.2012	2012/131	Dolu
72	7555	G.İ.H.	Memur	1	5	Bld. Meclisi	01.11.2012	2012/131	Dolu
73	8110	S.H.	Tabip	1	8	Bld. Meclisi	08.05.2014	2014/54	Boş
74	8130	S.H.	Veteriner Hekim	1	8	Bld. Meclisi	08.05.2014	2014/54	Boş
75	8410	S.H.	Sağlık Memuru	1	9	Bld. Meclisi	01.11.2012	2012/131	Boş
76	8400	S.H.	Hemşire	1	11	Bld. Meclisi	01.11.2012	2012/131	Boş

657 sayılı Devlet Memurları Kanunu ve 4857 sayılı İş Kanunu hükümlerine göre Belediyemizde istihdam edilmek üzere ihtiyaç duyulan personel, Devlet Personel Başkanlığı, Türkiye İş Kurumu ve kendi özel mevzuatı içerisinde temin edilmektedir.

b. 2015 YILINDA MUDURNU BELEDİYESİNDE ÇALIŞAN SÜREKLİ İŞÇİ PERSONEL DURUMU

Belediyemiz sürekli işçi norm kadro standardı toplamı 38'dir. 2015 yılında mevcut olan 11 adet sürekli işçi kadrosu dolu, 27 tane boş kadro bulunmaktadır. Belediyemiz İmar ve temizlik işlerinde hizmet alım ile işçi çalıştırılmıştır.

Sürekli İşçi Personelinin Unvan ve Göreve Göre Dolu-Boş Durumları

UNVANI	ADEDİ		
	DOLU	BOŞ	TOPLAM
USTA BAŞI	-	1	1
USTA	-	2	2
İŞÇİ	6	3	9
OPARATÖR	2	2	4
YAĞCI	-	1	1
ŞOFÖR	1	6	7
AHÇI	-	1	1
TEMİZLİK İŞÇİSİ	2	11	13
	11	27	38

F – SUNULAN HİZMETLER

a. Belediye Encümenimiz 2015 yılında başlıca;

- ✓ Encümen Toplantı Günleri tespiti
- ✓ Çevre Kirliliğinin giderilmesi
- ✓ Tahsilat Makbuzu Bastırılması
- ✓ Belediye Taşınmazlarının ihale edilerek kiraya verilmesi
- ✓ Belediye Taşınmazları Teslim Tutanakları
- ✓ 115 ada 3 ve 5 nolu parsellerin ifrazı
- ✓ İşyeri ihale talepleri
- ✓ Taşınmazın işgali
- ✓ Harç, Yardım ve Resmi Evrak Satış Bedeli
- ✓ Mudurnu İpekyolu Kültür Sanat ve Turizm Festivali için yardım talep edilmesi
- ✓ Otopark Yerlerinin ihaleye çıkartılması
- ✓ 14 DY 375 Plakalı Traktör Kepçenin Devir İşlemleri
- ✓ İlçemiz Seyrancı Mah. 59 ada 21 parselin kiralanması (İsmail TÜRESİN)
- ✓ İşyerlerinin ecrimisil (işgaliye) ücretini belirlenmesi
- ✓ Asker Aile Yardımı taleplerini almak
- ✓ Tutanakları değerlendirmek
- ✓ Karacakaya Mah. 287 ada 32-33-57 parsellerin Toki'ye Devredilmesi
- ✓ Karacakaya Mah. 287 ada 32-33-57 parsellerin ifrazı
- ✓ "Yap İşlet Yaşat; Mudurnu Kent Restorasyon Atölyesi ve Ahilik Müzesi Projesi" hazırlanması için MARKA"ya başvuru yapılması
- ✓ Vadeli Hesaba Para Aktarılması
- ✓ Belediye Taşınmazları Su Sayaçlarının değiştirilmesi
- ✓ Şirket Bağışı Kabulü
- ✓ Ticari taksi Hatlarının ihale edilmesi
- ✓ Kadir OKUMUŞ'a yetki verilmesi.
- ✓ Kızılay Mudurnu Şubesinin Yer Talebi
- ✓ Harcamalara Katılma Payı
- ✓ Musalla Mahallesi 242-243-9999 nolu adalarda 18.madde uygulama sınırı
- ✓ Mali Yardım Talebi
- ✓ Musalla Mah. 18. Madde Uygulaması
- ✓ Belediye Başkanlığı Logo Yarışması
- ✓ Teşvik Belgesi Talebi
- ✓ Yetki Verilmesi
- ✓ Musalla Mah. 246 ada 2 parsel ifrazı
- ✓ Akbank ATM Kira Bedeli
- ✓ Halk Ekmek Fırını Pide Fiyatlarının Belirlenmesi.
- ✓ Kaygana Mah. 114 nolu ada da 18. Mad. uygulaması.
- ✓ Bağış Kabulü
- ✓ Yol Süpürme Aracı Talebi
- ✓ Logo Yarışması Süre Uzatımı
- ✓ Tekkeliler Konağı Fiyat Tespiti
- ✓ Kira Bedelinin Belirlenmesi (Bolu Atatürk Orman Parkı 7 nolu dükkan)
- ✓ Musalla Mah. Yenikent Sk. Toki 1. Etap K1 Blok 16 nolu sosyal Konutun ihaleye çıkartılması
- ✓ BKM Film Ekibinin Oyuncu Araç Talebi

F – SUNULAN HİZMETLER

- ✓ Musalla Mahallesi 246 ada 2 nolu parsel Mail-i İndiham uygulanması
- ✓ Gürçam Köyü 103 ada 1 - 2 Parselin Birleştirilmesi
- ✓ Finansbank ATM Kira Bedeli tespiti
- ✓ Konut Tahsisi (Kaygana Mah. 102/3)
- ✓ Neriman Kazan Dilekçesi (Kazanlar Köylü Pazarı Kira tespiti)
- ✓ Panayır Kurulması ve Lunapark İhalesi
- ✓ İktisadi İşletmeler için Yetki Değişikliği Yapılması
- ✓ Dolayüz Köyü Mücavir alanı ve Musalla Mah. alanı 18. madde uygulama sınırı
- ✓ Dolayüz Köyü Mücavir alanı ve Musalla Mah. alanı 18. madde uygulama sınırı
- ✓ 2016-2017 ve 2018 Yılları Tahmini Bütçesi
- ✓ Mudurnu SS Otobüsçüler ve Midibüsçüler Karayolu Yolcu Taşıma Kooperatifi'nin dilekçesi
- ✓ Bütçe Aktarması
- ✓ Kaygana Mahallesi 18. mad. Uygulaması
- ✓ Kaygana Mahallesi 130 ad 4 nolu parsel Mail-i İndiham
- ✓ 155 ada 5 parsel Kıymet Taktiri
- ✓ Fındıcak köyü 122 ada 8 parsel Yola Terki
- ✓ Belediye Kanununun 49. Maddesi (Memur İkramesi)
- ✓ Kaygana Mahallesi 146 ada 31 nolu parselin ifrazı
- ✓ 2016 Yılı Belediye Taşınmazları Kira Bedeli Tespiti
- ✓ Tahsilat Makbuzu Bastırılması
- ✓ Fiyat Tespit Komisyonu oluşturulması
- ✓ 2016 Yılı Pazaryeri İşgaliye Bedeli Tespiti

b. Belediye Meclisimiz 2015 yılında başlıca;

- ✓ Boş Kadro İptal İhdası
- ✓ Meclis Toplantı Günleri ve Meclis Tatil ayının belirlenmesi
- ✓ Denetim Komisyonu üye seçimi
- ✓ Dışarıdan çağırılacak uzman kişi ücreti tespiti
- ✓ Denetim Komisyonu ve İhtisas komisyonları huzur hakkı ücreti tespiti
- ✓ Zabıta ve İtfaiye Personeli fazla mesai ücreti tespiti
- ✓ Tarife Değişikliği
- ✓ Toplu Taşıma araçları fiyat tespiti
- ✓ Kısmi Zamanlı Sözleşmeli çalıştırılacak Avukat ücreti tespiti
- ✓ Kısmi Zamanlı Sözleşmeli çalıştırılacak Veteriner Hekim ücreti tespiti
- ✓ Tam Zamanlı Sözleşmeli çalıştırılacak Ekonomist ücreti tespiti
- ✓ Tam Zamanlı Sözleşmeli çalıştırılacak Restoratör ücreti tespiti
- ✓ Kadro İptal-İhdası (Çevre Koruma ve Kontrol Müdürü)
- ✓ Çevre Koruma ve Kontrol Müdürlüğü Çalışma Usul ve Esasları Hakkında Yönetmelik
- ✓ Destek Hizmetleri Müdürlüğü Çalışma Usul ve Esasları Hakkında Yönetmelik
- ✓ Çeşitli İşler Komisyonu Raporu (İlçe Pazarı Gününün Değiştirilmesi)
- ✓ 3. Etap Toki Konut Projesi için Belediye Başkanlığımıza ait Parsellerin Toki'ye satışı
- ✓ Kaygana Mah. 114 ada 1 parselin plan tadilatı

F – SUNULAN HİZMETLER

- ✓ Kaygana Mah. 114 ada 1,2,3,4 ve 5 parsellere 18. Madde uygulaması
- ✓ İller Bankası kanalı ile alt yapı projesi yapılması
- ✓ Plan ve Bütçe Komisyonu Raporu (Tarife Değişikliği)
- ✓ Plan ve Bütçe Komisyonu Raporu (Toplu Taşıma Araçları Fiyat Tespiti)
- ✓ İmar Komisyonu Raporu (İmar tadilatı)
- ✓ İmar Komisyonu Raporu (İmar Kanunu 18. Madde Uygulaması)
- ✓ Mudurnu İpekyolu Kültür Sanat ve Turizm Festivali
- ✓ İlçe Milli Eğitim Müdürlüğü İmam Hatip Lisesi Yapma Talebi
- ✓ Hüsamettindere Eko Müzeler Çalıştayı
- ✓ Hastane Alanı İmar Tadilatı
- ✓ Ceviz Bahçesi Projesi
- ✓ Fazla Mesai Ücreti Verilmesi
- ✓ Diyanet Vakfı Sendikasının Talebi
- ✓ Tekkeliler Evine İsim Verilmesi
- ✓ Çevre Köylerin Çöplerinin Toplanması
- ✓ Çevre Koruma ve Kontrol Müdürlüğüne Ödenek Aktarması
- ✓ Destek Hizmetleri Müdürlüğüne Ödenek Aktarması
- ✓ Ahi Baba Mehmet ŞENKAYA'nın isminin yaşatılması
- ✓ İmar Komisyonu Raporu (İmar Tadilatı)
- ✓ Ticari Taksi Hattı Belirlenmesi ve Yönetmelik Çıkartılması
- ✓ Disiplin Amirleri Yönetmeliği
- ✓ Mudurnu Kick Boks Takımının Yardım Talebi
- ✓ Şirket Bağışının Kabulü
- ✓ 335 ada 1 ve 2 nolu parsellerin kamulaştırılması
- ✓ İlçe merkezinde bulunan kameraların bakımı
- ✓ İhtisas Komisyonları üye seçimi
- ✓ 2015 Yılı Bando Ücreti Tespiti
- ✓ Turkcell A.Ş. ile Protokol Yapılması
- ✓ 1 adet 4WD Traktör alınması
- ✓ 1 adet Kazıcı Yükleyici İş Makinesi alımı için İller Bankasından Kredi Kullanılması
- ✓ İlave ve Revizyon Nazım ve uygulama imar planı için İller Bankasından Kredi Kullanılması
- ✓ Kaygana Mah. 90 ada 5 Parsel Sahibi ile yapılan Protokol
- ✓ Burj Al Babas Termal'in İmar Planı Tadilatı talebi
- ✓ 2014 Yılı Denetleme Komisyonu Raporu
- ✓ Kamu Yararı Kararı
- ✓ Mudurnu Kaymakamlığı Mudurnu Ortaokulu Müdürlüğü'nün yardım talebi
- ✓ Kaygana Mahallesi 114 A da 1 Parsel Komisyon Raporu
- ✓ Sokak İsmi Verilmesi (Musalla Mahallesi)
- ✓ 2015 yılı Gelir Tarife Cetvelinin Güncellenmesi
- ✓ 2014 yılı Kesin Hesap Cetveli
- ✓ Çeşitli İşler Komisyonu Raporu(Belediye Logosu)
- ✓ Mudurnu Halk Eğitim Merkezi Müdürlüğü'nün Çanakkale Gezisi için araç talebi
- ✓ 2015/55 nolu Meclis Kararının iptali
- ✓ Temsil Tören Ağırhama ve Tanıtım Giderleri Yönetmeliği
- ✓ Cittaslow (Sakin Şehir) Uluslararası Ağı'na katılımı
- ✓ Mudurnu Ortaokul Müdürlüğü'nün Yardım Talebi
- ✓ Kaygana Mah. 106 ada 4 nolu parselde çizilen imar planının onaylanması

F – SUNULAN HİZMETLER

- ✓ Fındıcak Köyü 122 ada 8 nolu parselde çizilen imar planı onaylanması
- ✓ Protokol Yapılması
- ✓ Yıldırım Bayezıt Mah. 91 ada imar tadilatı
- ✓ Dolayüz Köyü Mücavir Alanda çizilen imar planı
- ✓ Çeşitli İşler Komisyonu Raporu
- ✓ İçme Suyu Kesin Projesi için İller Bankasından Kredi Kullanılması
- ✓ Büyükcami Mah. 155 ada 5 nolu Parselin durumu
- ✓ Musalla Mahallesi 1/5000 ve 1/1000 ölçekli imar planı çizdirilmesi
- ✓ Büyükcami Mahallesi 167 ada 8 nolu Parselin Durumu
- ✓ Tekkeliler Konağı Konaklama ve Restoran Fiyatları
- ✓ Tekkeliler Konağı Çalıştırma Yönetmeliği
- ✓ Dolayüz Köyü E-1 Karayolu Bağlantı yolunun görüşülmesi
- ✓ Sözleşmeli Mimar Ücretinin Belirlenmesi
- ✓ Kaygana Mah. 114 ada 1 parselin imar tadilatı
- ✓ Yıldırım Bayezıt Caddesi ve Selahattin Baysal Caddesi yol genişletme çalışması
- ✓ İmar Komisyonu Raporu (B.cami Mah. 167 ad 8 nolu Parsel)
- ✓ 4. Etap Toki Konutları için yer temin edilmesi
- ✓ Mudurnu İpekyolu Tur.İnş.Unlu Ma.Turz.Mad.San.ve Tic. Ltd.Şti.
- ✓ T Plakalı Taksiler hakkında yönetmelikte değişiklik yapılması
- ✓ Avrupa Miras Günleri Kutlama etkinlikleri
- ✓ Kaygana Mah.375 ada 1 parselde Restorasyon atölyesi kurulması için protokol yapılması
- ✓ Karayolları Yolunun Belediye Başkanlığımıza devredilmesi
- ✓ 4. Etap Toki Konutları yer tespiti
- ✓ Mezbahaneye yeni yol açılması
- ✓ Mudurnu Süreyya Astarıcı Meslek Yüksek Okulu Talebi
- ✓ Kaygana Mah. 133 ada 9 nolu parselde bulunan taşınmazın satın alınması
- ✓ İlçe Jandarma Komutanlığı Güvenlik Kamerası Takılması
- ✓ MUKTUDER'in Turizm Bürosunu Kullanma Talebi
- ✓ Kültürel Miras Alan Projesi için Alan Başkanı Belirlenmesi
- ✓ Belediye Logo Yarışması Sonucu
- ✓ Mudurnu İpekyolu Tur. İnş. Unlu Mamül. Mad. San. ve Tic. Ltd. Şti.'ne Sermaye Aktarılması
- ✓ Büyükcami Mah. 155 ada 5 Parsel intifa hakkı kullanılması
- ✓ 2016-2017-2018 Yılları Tahmini Gider Bütçesi
- ✓ 2016-2017-2018 Yılları Tahmini Gelir Bütçesi
- ✓ 2016 Yılı Belediye Gelirleri
- ✓ 2016 Yılı Bütçe Kararnamesi
- ✓ Belediye Başkanlı Logo Yarışması Ödülü
- ✓ İlçe Pazarı Gününün değiştirilmesi
- ✓ Boş Kadro İptal İhdası
- ✓ 2016 Yılında Geçici (Mevsimlik) işçi Çalıştırılması
- ✓ İktisadi işletmelerin Kiraya Verilmesi
- ✓ Kaygana Mah. 133 ada 13 parselin satın alınması
- ✓ Atık Su Arıtma Tesis için Yer Belirlenmesi
- ✓ Kaygana Mah. 122 ada 25 parsel imar tadilatı (Kaymakamlık Lojmanı Yeri)
- ✓ Mudurnu Kültürel Miras Alanı Alan Yönetimi Danışmanlık Ücreti Belirlenmesi
- ✓ 14 BK 768 Plakalı aracın Hurdaya Çıkartılması

c. Yazı İşleri Müdürlüğü 2015 yılı faaliyetleri ;

- ✓ Belediyemizde İnsan kaynakları Müdürlüğü bulunmadığından, Memur, İşçi ve Sözleşmeli Personelin özlük işleri Norm Kadro İlke ve Standartları çerçevesinde Yazı İşleri Müdürlüğü tarafından yürütülmektedir,
- ✓ Bugün itibariyle belediyemizde Norm Kadro'da memur ve işçi olmak üzere toplam 114 adet kadro bulunmakta, bunların 114 adedi de ihdas edilmiş olup 76 kişilik memur kadrosunda 20 adet memur, 38 kişilik işçi kadrosunda 11 adet kadrolu işçi ve hizmet alımı ile hizmetler yürütülmektedir.
- ✓ Belediye Meclisinin kararı ile çalıştırılmasına karar verilen 1 adet kısmi zamanlı Veteriner Hekim, 1 adet kısmi zamanlı Avukat, 1 adet tam zamanlı Restoratör, 1 adet tam zamanlı Ekonomist ve 1 adet tam zamanlı Mimar ile akit sözleşmeleri hazırlanarak 5393 Sayılı Kanununun 49.maddesine göre Belediye Meclis kararı ile çalıştırılmakta olup sözleşme örnekleri, İçişleri Bakanlığına bildirilmiştir.
- ✓ Halkın ihtiyaçlarına göre haftanın 7 günü ticari, resmi, mevlit ve ölüm ilanları mesai saatleri içinde Belediyemiz ses ve yayın cihazı ile halka duyurulmaktadır. Resmi ilanlar, ilan tahtasına asılarak halkımızın kolayca görmesi sağlanmıştır.
- ✓ Her türlü yapılan sosyal etkinlikler Belediyemizce kısa mesaj ile cep telefonlarına mesaj çekilerek bilgilendirilmiş, davetiyelerin posta ile gönderimi sağlanmıştır,
- ✓ Belediyemiz internet sitesinde gerekli güncellemeler yapılmakta Belediyemiz çalışmalarını halka duyurmak amacı ile gerekli bilgiler girilmektedir.
- ✓ İlçemize gelen televizyon kanallarına, Mudurnu'nun tanıtımı için yaptıkları çekim çalışmalarında televizyon ekiplerine konaklama, yemek, bilgilendirme ve yönlendirme hizmeti verilmiştir,
- ✓ İlçemizi çeşitli yönleri ile tanıtan broşür basılıp, dağıtımı yapılmıştır,
- ✓ Halkımızı bilgilendirmek ve bilinçlendirmek amacıyla önemli gün ve haftalarla ilgili resim ve yazılı afişler, belirli zamanlarda bilbordlara asılmıştır.
- ✓ 2015 yılı içerisinde katılacağımız festivaller hakkında bilgi edinildi ve konu ile ilgili yapacağımız çalışmalar programlanmıştır,
- ✓ Belediye Başkanlığı Evlendirme Memurluğuna 01 Ocak - 31 Aralık 2015 tarihleri arasında 33 çift nikah için müracaat etmiş, Nüfus Müdürlüğünden sağ ve bekar belgeleri temin edilip, Mudurnu Devlet Hastanesi Baş Tabipliğinden sağlık raporları alınarak nikahları kıyılıp, kendilerine Uluslar Arası Aile cüzdanı verilmiştir,

F – SUNULAN HİZMETLER

- ✓ Belediye Bandomuz 2015 yılı içerisinde resmi bayramlar ve festivallerde gösterilerini sunmuştur,
- ✓ Kaymakamlık Makamı veya Belediye Başkanlığı organizesi ile müzik, tiyatro veya değişik konulardaki halkın bilinçlendirilmesi ile ilgili konferansların tertiplenmesinde salon hazırlanması, ses düzeni temin edilmesi ve halkın katılımı için gerekli ilanların veya afişlerin asılması sağlanmıştır,
- ✓ Çevre İl ve İlçelerimizde programlanan sosyal etkinliklerin duyuruları yapılarak, halktan gelen talep doğrultusunda ulaşım araçları temin edilmiştir,
- ✓ Kimsesiz ve muhtaç kişilerin hayatlarını daha rahat bir şekilde devam edebilmeleri için ihtiyaçları olan gıdaları temin etme, yakacaklarını sağlama gibi konularda, araç temin edilmiştir,
- ✓ Resmi kurumların bazı ihtiyaçlarının temini konusunda araç, gereç ve personel ile yardımcı olunmuştur,
- ✓ Özel radyo ve televizyonlarından gelen ekiplere İlçe hakkında bilgi verilmiş, çalışmalarına yardımcı olmuştur,
- ✓ Belediyemize ait işyerlerimizin 2016 yılı kira miktarları tespit edilmiş, kalorifer yakıt bedelleri tespit edilmiştir.
- ✓ Mudurnu İpek Yolu Kültür, Sanat ve Turizm Festivali düzenlenmiştir.
- ✓ Kaymakamlık ve Belediye Başkanlığımızca organizasyonu yapılan Şeyh-ül İmran bayramı etkinliklerinde Belediyemize düşen görevler tam olarak yerine getirilmiştir.
- ✓ İlçe halkına dağıtılmak üzere 2016 yılı takvimi yaptırıldı ve 3 ayda bir belediye gazetesi çıkartılmıştır.
- ✓ 01.01.2015 ile 31.12.2015 tarihleri arasında 1845 adet gelen evrak kaydı yapılmış ve ilgili servislere gönderilmiştir.
- ✓ 01.01.2015 ile 31.12.2015 tarihleri arasında 3406 adet giden evrakın kaydı yapılarak dağıtımı sağlanmıştır.
- ✓ 01.01.2015 ile 31.12.2015 tarihleri arasında 759 vatandaş Belediyemize dilekçe vererek, istek veya şikayetlerini belirtmiş, talepleri doğrultusunda dilekçeleri ilgili birimlere sevk edilip, gerekli işlemler yapılarak, talep sahipleri konu hakkında bilgilendirilmiştir.



T.C.
MUDURNU BELEDİYESİ
Yazı İşleri Müdürlüğü

İÇ KONTROL GÜVENCE BEYANI

Birim gerçekleştirme görevlisi olarak yetkim dahilinde;

Bu raporda yer alan bilgilerin güvenilir, tam ve doğru olduğunu beyan ederim.

Bu raporda açıklanan faaliyetler için idare bütçesinden harcama birimimize tahsis edilmiş kaynakların etkili, ekonomik ve verimli bir şekilde kullanıldığını, görev ve yetki alanının çerçevesinde iç kontrol sisteminin mali ve idari kararlar ile bunlara ilişkin işlemlerin yasallık ve düzenliliği hususunda yeterli güvenceyi sağladığını ve harcama birimimizde süreç kontrolünün etkin olarak uygulandığını bildiririm.

Bu güvence, birim yetkilisi olarak sahip olduğum bilgi ve değerlendirmeler, iç kontroller, iç denetçi raporları ile Sayıştay raporları gibi bilgim dahilindeki hususlara dayanmaktadır.

Burada raporlanmayan, idarenin menfaatlerine zarar veren herhangi bir husus hakkında bilgim olmadığını beyan ederim. MUDURNU - 31.03.2016

Engin ERSOYDAN
Yazı İşleri Müdür V.

F – SUNULAN HİZMETLER

d. Zabıta Amirliği 2015 Yılı Faaliyetleri

- ✓ İlçemizde 25 adet işyeri ruhsatlandırılmıştır.
- ✓ İlçemizde bulunan tuvaletlerin temizliğinin kontrolleri yapılmaktadır.
- ✓ Kaldırım işgalleri denetimleri yapılarak gerekli uyarılar ve işlemler yapılmaktadır.
- ✓ Mezbahanedeki kesimi yapılan hayvanların veteriner kontrolünde sevkleri yapılmaktadır.
- ✓ Çevre temizliğinin kontrolleri yapılarak aksaklıklar giderilmektedir.
- ✓ İlçemizde kurulan halk pazarında düzenin sağlanması, kapkaç olaylarının engellenmesi için çalışmalar yapılmıştır.
- ✓ İlçemizde cenaze hizmetleri verilmektedir.
- ✓ 4 Ton son kullanma tarihi geçmiş ve üretim hatası olan gıda ürünleri imha edilmiştir.
- ✓ İlçe merkezinde yoğun yağın kar nedeniyle kar temizliği yapılmış olup yollarda tuzlama çalışmaları yapılmıştır.
- ✓ Ölçü ve terazi beyannameleri toplanmıştır.
- ✓ İlçemizde yapılan resmi törenlere katılmaktadır.
- ✓ İlçemizde düzenlenen Hayvan ve Emtiya Panayırında gelen esnafın yerlerini göstermek ve panayır süresince meydana gelen aksaklıkların giderilmesi için zabıta ekipleri dönüşümlü olarak gece saat 01:00 e kadar faaliyet göstermiştir.
- ✓ Kurban Bayramı nedeni ile ilçemize gelen küçükbaş ve büyükbaş hayvanların veteriner hekim kontrolünde giriş ve çıkışlarını sağlayarak şehir merkezinde hayvan satışları engellenmiştir.
- ✓ İlçe merkezinde bulunan işyerlerinin tabelaları tarihe dokuya uygun olarak ahşap olarak değiştirilmiştir.
- ✓ İlçe merkezinde bulunan parkların, camilerin, resmi kurumların, okulların, mezarlıkları ot biçim işi ve temizliği yapılmıştır.
- ✓ İlçe merkezinde bulunan başıboş köpeklerin toplatılması, aşılması, kısırlaştırılması ve hayvan severler derneğine teslimi sağlanmıştır.
- ✓ İlçemiz merkezinde ağaç ve çiçek dikimi yapılmaktadır.
- ✓ Birimimizde bir zabıta amiri vekili bir zabıta memuru bulunmaktadır.

F – SUNULAN HİZMETLER



İlçemizde bulunan işyeri tabelaları ilçemiz mimari dokusuna uygun ahşap ve ahşap görünümlü olarak yaptırılması sağlanmıştır.

F – SUNULAN HİZMETLER



Tretuvar ve yolu işgal eden işyerinin denetimleri yapıldı.



T.C.
MUDURNU BELEDİYESİ
Zabıta Amirliği

İÇ KONTROL GÜVENCE BEYANI

Birim gerçekleştirme görevlisi olarak yetkim dahilinde;

Bu raporda yer alan bilgilerin güvenilir, tam ve doğru olduğunu beyan ederim.

Bu raporda açıklanan faaliyetler için idare bütçesinden harcama birimimize tahsis edilmiş kaynakların etkili, ekonomik ve verimli bir şekilde kullanıldığını, görev ve yetki alanının çerçevesinde iç kontrol sisteminin mali ve idari kararlar ile bunlara ilişkin işlemlerin yasallık ve düzenliliği hususunda yeterli güvenceyi sağladığını ve harcama birimimizde süreç kontrolünün etkin olarak uygulandığını bildiririm.

Bu güvence, birim yetkilisi olarak sahip olduğum bilgi ve değerlendirmeler, iç kontroller, iç denetçi raporları ile Sayıştay raporları gibi bilgim dahilindeki hususlara dayanmaktadır.

Burada raporlanmayan, idarenin menfaatlerine zarar veren herhangi bir husus hakkında bilgim olmadığını beyan ederim. MUDURNU - 31.03.2016

Erkan GÜÇ
Zabıta Amir V.

e. İtfaiye Çavuşluğu 2015 Yılı Faaliyetleri;

- ✓ 20.01.2015 Yıldız entegre kurutma silo yangını.
- ✓ 26.01.2015 Himmetoğlu termik santral yangını.
- ✓ 03.02.2015 Kabacadibi Burjal Babas intihar girişimi.
- ✓ 10.02.2015 Yıldız Entegre kurutma silo yangını.
- ✓ 10.02.2015 Göynük sünnet gölü otel yangını.
- ✓ 03.03.2015 100. yıl baca yangını.
- ✓ 04.04.2015 İhsan Olcay evi baca yangını.
- ✓ 06.04.2015 Hızırfağı Mahallesi cevizli konak kulübe yangını.
- ✓ 24.04.2015 Yazılar Köyü baca yangını.
- ✓ 09.05.2015 Öğrencik Köyü Arel inşaat şantiye bina yangını.
- ✓ 10.05.2015 Seyrancı Mahallesi çöp yangını.
- ✓ 17.05.2015 Abant yolu üzeri araç yangını.
- ✓ 22.05.2015 Dolayüz köyü mevki trafik kazası.
- ✓ 03.06.2015 Mudumu Tavukçuluk yanı trafik kazası.
- ✓ 28.06.2015 Bolu yolu Hacı Abdullahlar mevki trafik kazası.
- ✓ 07.07.2015 Beyderesi köyü traktör kazası.
- ✓ 12.07.2015 Yıldız Entegre önü trafik kazası.
- ✓ 20.07.2015 Kaygana Mahallesi ot yangını.
- ✓ 29.07.2015 Yüzüncüyıl Bostancılar mahallesi ahır ve samanlık yangını.
- ✓ 01.08.2015 Musalla mahallesi Kabacadibi mevki orman yangını.
- ✓ 07.08.2015 Bolu yolu trafik kazası.
- ✓ 15.08.2015 Göynük Bölücekova ev yangını.
- ✓ 15.08.2015 Tek trafo yanı trafik kazası.
- ✓ 20.08.2015 Yıldırım Beyazıt Mahallesi trafik kazası.
- ✓ 20.08.2015 Büyükcami Mahallesi motosiklet yangını.
- ✓ 01.09.2015 Taşkesti Beldesi İğneciler köyü ev yangını.
- ✓ 11.09.2015 Taşkesti Beldesi Ilıca köyü ev yangını.
- ✓ 15.10.2015 Delice köyü ot yangını.

- ✓ 20.01.2015 Garanti Tavukçuluk ekmekçi kümesleri ot yangını.
- ✓ 23.10.2015 Yıldız Entegre kurutma silo yangını.
- ✓ 23.11.2015 Göncek köyü odunluk yangını.
- ✓ 25.11.2015Dumlupınar İlköğretim okulu yangın tatbikatı yapıldı.
- ✓ 29.11.2015 Yıldız Entegre kurutma silo yangını.
- ✓ 01.12.2015 Karataş köyü mevki trafık kazası.
- ✓ 06.12.2015 Yeniceşihlar köyü ev yangını.

2015 Yılı içerisinde Mudurnu sakinleri ve civarında 32 ev ve iş yerinin kanalizasyon tıkanıklarında arazöz ile su verilmiştir.

2015 Yılı içerisinde İlçemiz halk pazarı meydanı ve şehir içinde 42 yıkama, Festival ve bayramlarda bayrak ve flamaların asılması Mudurnu itfaiyesi tarafından titizlikle yürütülmektedir.

Mudurnu itfaiye çavuşluğu çeşitli zamanlarda vatandaşlarımızdan talep doğrultusunda kanalizasyon tıkanıklarında su basılarak mağduriyetleri giderilmeye çalışılmaktadır, ilçe girişi ve çeşitli yerlerde bulunan ağaç ve çimenler devamlı sulanmaktadır, İlçemiz pazaryeri her hafta Pazar günleri temizliği ve yıkaması yapılmaktadır, 2015 yılında tüm kamu binalarının yangın söndürme malzemelerinin ve ekipmanlarının araştırması yapıp Kaymakamlık Makamı Yazı İşleri Müdürlüğüne rapor halinde sunulmuştur, İlçede bulunan okullarda yangın söndürme ve kurtarma tatbikatı yapılarak öğrencilere tatbikat sırasında uygulamalı olarak yangın söndürme eğitimi verilmiştir, Her hafta ilçe pazarı olan günlerde merkezden hareket edilerek Musalla Mahallesi, Toki, Hızırfağı Mahallesi ve Fındıcak Köyüne kadar şehir içi servisi yapılmaktadır. İlçede ve köylerde cenaze olduğu zaman cenazelere yıkamada ve defin işlerinde cenaze naklinde araç yardımı yapılmaktadır. İlçe aydınlatma direklerinde bulunan çam ağaçlarının ve ses yayın cihazlarının tamirati yapılmaktadır. İtfaiye Çavuşluğu 24 saat çift vardiya olarak çalışmaktadır birimize bağlı çalışan personel sayısı;

1 adet İtfaiye Çavuşu V.

3 adet itfaiye Eri

2 adet itfaiye şoförü

F – SUNULAN HİZMETLER



İtfaiye Araç Filosu



Ev Yangını Müdahale

F – SUNULAN HİZMETLER



Cadde ve Sokakların yıkanması



Araç Yangını müdahale

F – SUNULAN HİZMETLER



Araç Kazalarına Müdahale



T.C.
MUDURNU BELEDİYESİ
İtfaiye Çavuşluğu

İÇ KONTROL GÜVENCE BEYANI

Birim gerçekleştirme görevlisi olarak yetkim dahilinde;

Bu raporda yer alan bilgilerin güvenilir, tam ve doğru olduğunu beyan ederim.

Bu raporda açıklanan faaliyetler için idare bütçesinden harcama birimimize tahsis edilmiş kaynakların etkili, ekonomik ve verimli bir şekilde kullanıldığını, görev ve yetki alanının çerçevesinde iç kontrol sisteminin mali ve idari kararlar ile bunlara ilişkin işlemlerin yasallık ve düzenliliği hususunda yeterli güvenceyi sağladığını ve harcama birimimizde süreç kontrolünün etkin olarak uygulandığını bildiririm.

Bu güvence, birim yetkilisi olarak sahip olduğum bilgi ve değerlendirmeler, iç kontroller, iç denetçi raporları ile Sayıştay raporları gibi bilgim dahilindeki hususlara dayanmaktadır.

Burada raporlanmayan, idarenin menfaatlerine zarar veren herhangi bir husus hakkında bilgim olmadığını beyan ederim. MUDURNU - 31.03.2016

İsmail KARAKAN
İtfaiye Çavuş V.

f. Mali Hizmetler Müdürlüğü 2015 Yılı Faaliyetleri

- ✓ 5393 Sayılı Belediye Kanunu ve Mahalli İdareler Bütçe Muhasebe Yönetmeliğine uygun olarak 2015 mali yılı ve analitik bütçesi ile izleyen iki yılın (2017-2018) tahmini bütçeleri hazırlanmıştır.
- ✓ 2015 Mali yılı gelir gider hesapları aylık dönemler halinde Muhasebat Genel Müdürlüğü Say2000i sistemine girişleri yapılmıştır.
- ✓ Mali yıl içinde harcama yetkililerinin bütçe kalemlerinde ödenek üstü harcama yapmaması amacıyla çalışmalar yapılmıştır.
- ✓ Belediyemiz sınırları içinde faaliyet gösteren işyerlerinin Çevre Temizlik, İlan Reklâm ve Eğlence Vergisi beyannameleri bilgisayar ortamında kaydedilerek takip ve kayıt altına alınarak tahsilatı sağlanmıştır.
- ✓ Belediyemiz veznelerinde tahsil edilen tüm gelirlerimizin düzenli olarak bankaya yatırılması sağlanmıştır.
- ✓ Personelin maaş, ücret ve fazla çalışma karşılıkları hak sahiplerine ödemek, maaş, ücretlerden yapılan kesintileri en geç 1 ay içinde listeler yaparak ilgili kurum ve kuruluşlara gönderilmiştir.
- ✓ 2015 yılı içerisinde günlük işlemlerin yanı sıra istatistikî bilgilerin de göz önüne alınıp, nakit akışı içerisinde ödeme planları yapılarak, hizmetin doğru ve süratle yerine getirilmesine çalışılmıştır. Yatırım harcamalarına öncelik verilerek ihtiyaç duyulan malzeme ve işçilik giderlerinin ödemeleri zamanında yapılmış, hizmetin aksatılmadan yürütülmesi için gayret sarf edilmiştir.

2015 Yılı Gider Bütçesi İstatistikleri:

2015 yılı bütçesi tahmini bütçesi 7.600.000,00 TL olup, 31.12.2015 tarihi itibarıyla 6.709.384,88 TL bütçe gideri gerçekleşmiştir.

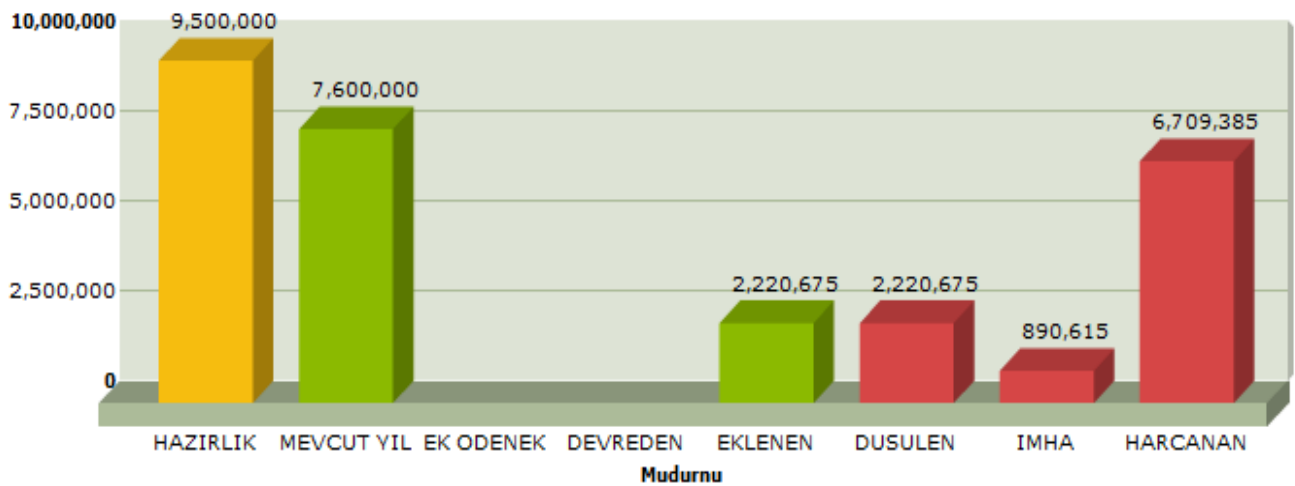

F – SUNULAN HİZMETLER

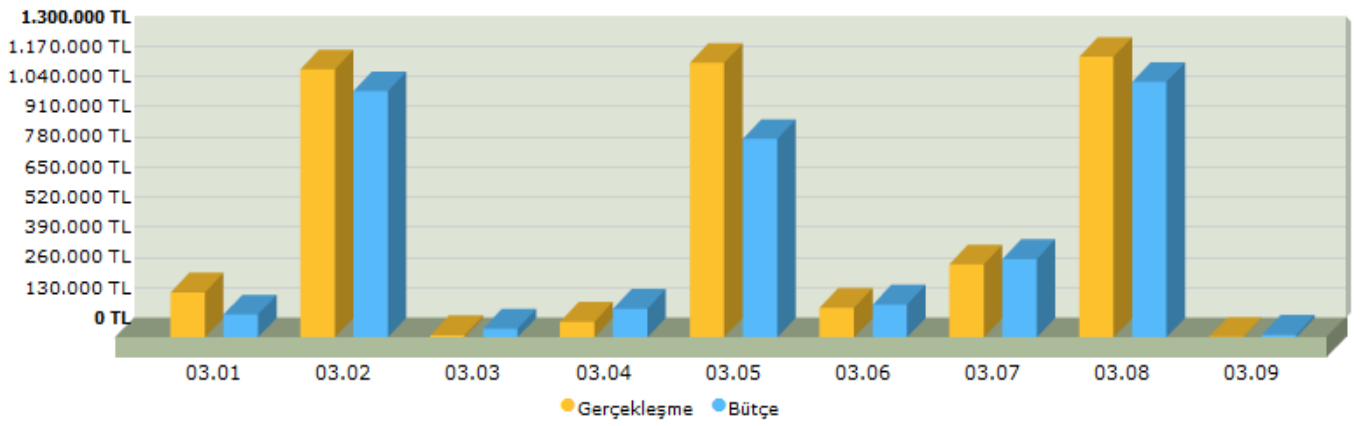
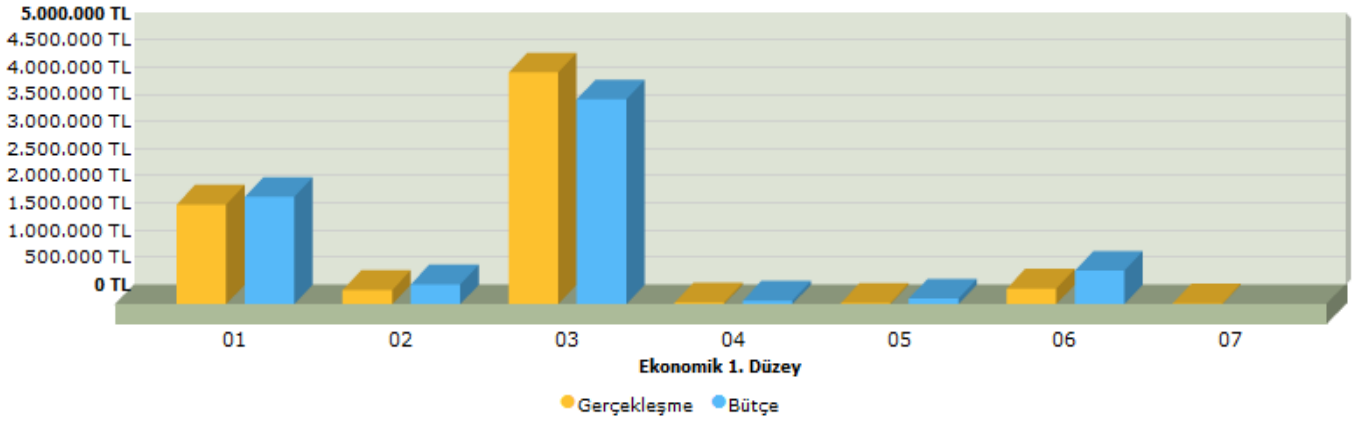

2015 Yılı Birimler İtibariyle Gider Bütçesi İstatistikleri:

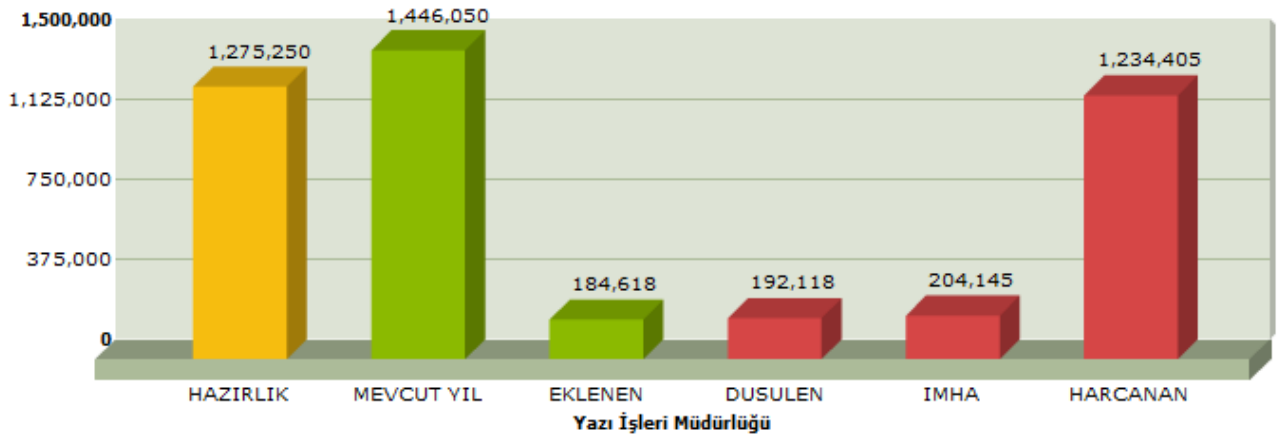

F – SUNULAN HİZMETLER

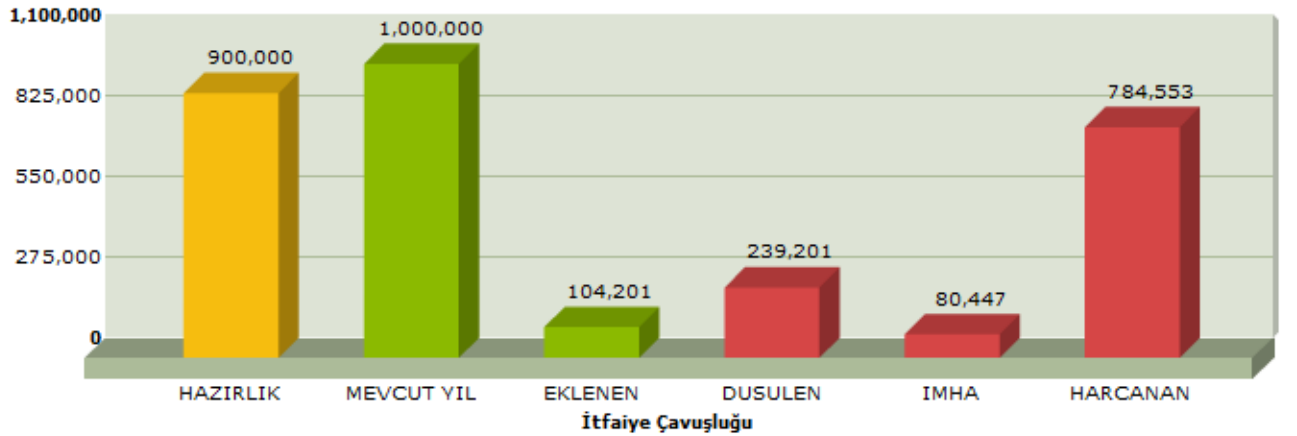
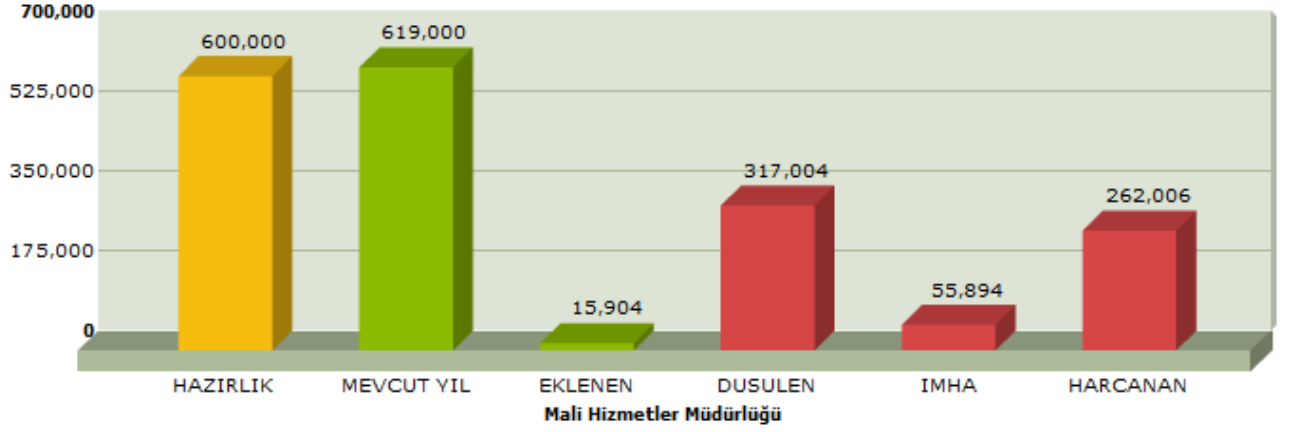
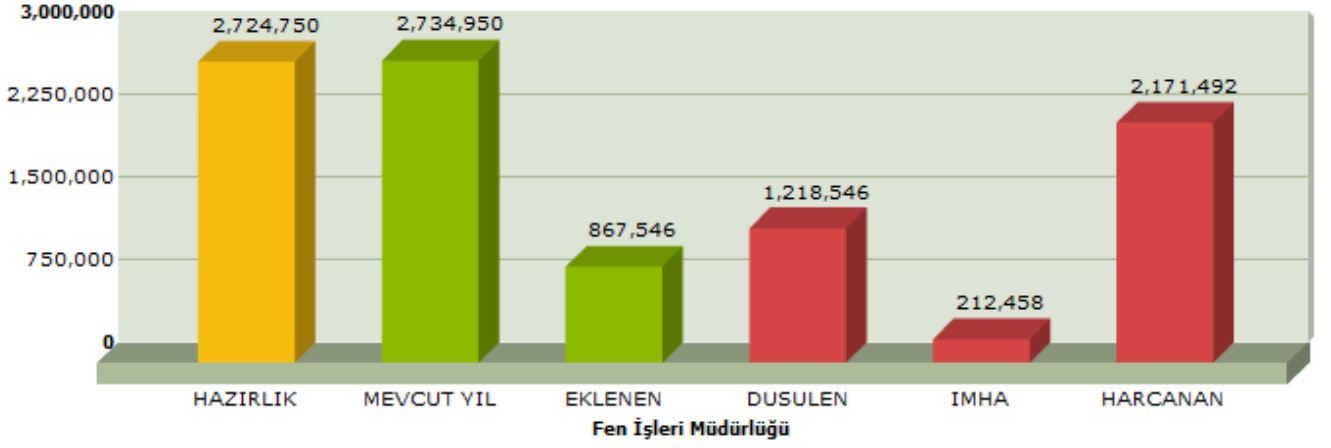

F – SUNULAN HİZMETLER

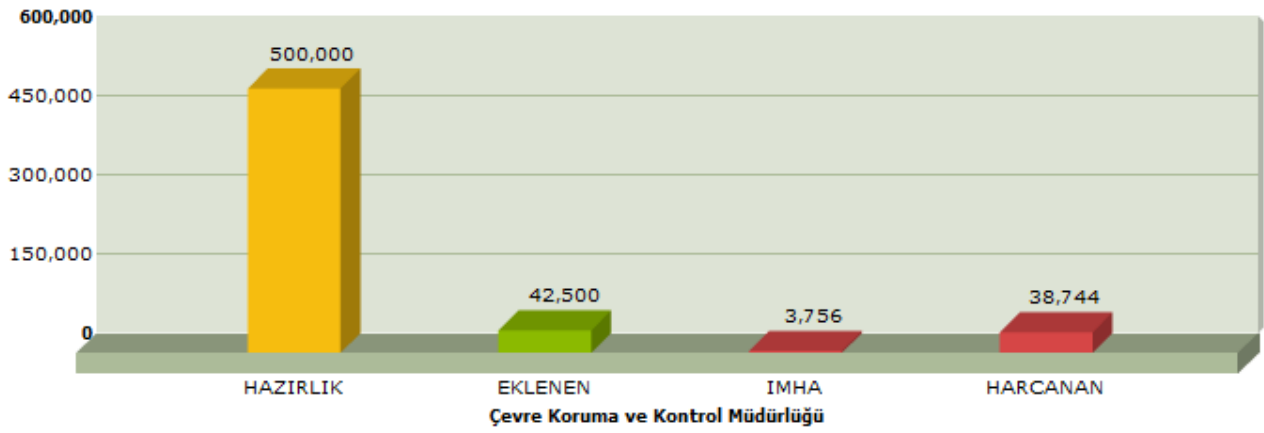
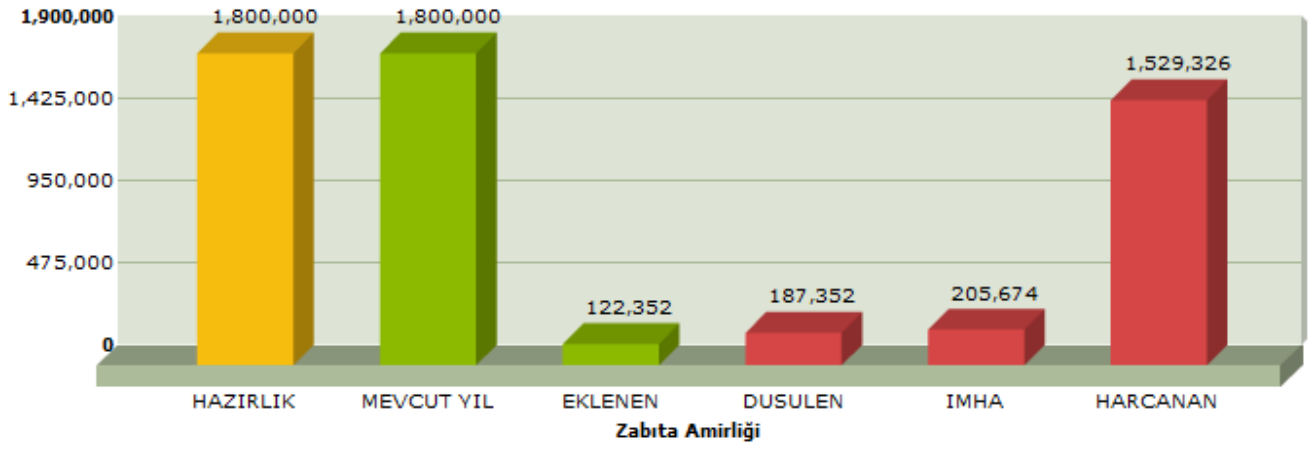
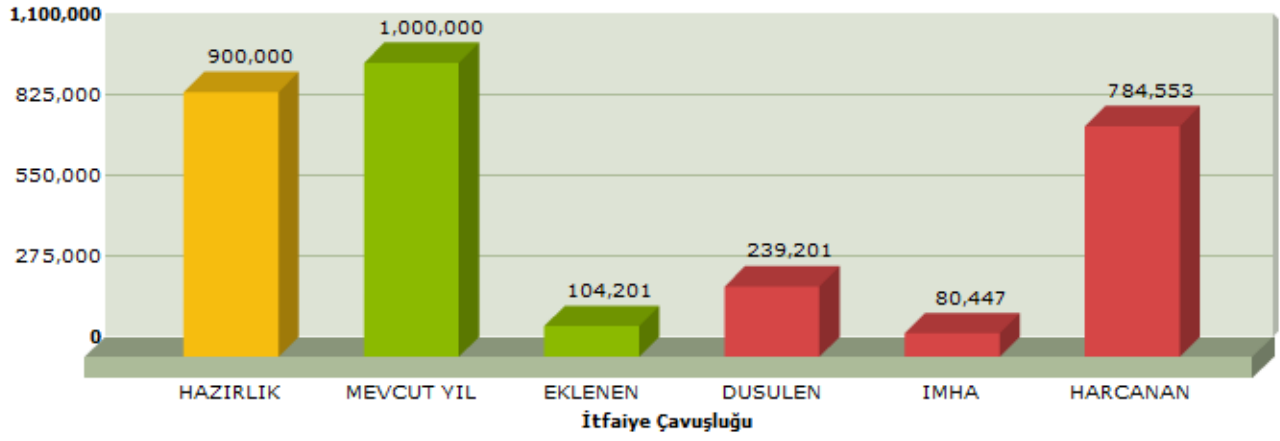

F – SUNULAN HİZMETLER

KODU	GİDER TÜRÜ	TUTARI (TL)
830 01	Personel Gideri	1.832.269,31
830 02	Sosyal Gv.Devlet Primi Giderleri	262.685,24
830 03	Mal ve Hizmet Alım Giderleri	4.259.256,70
830 04	Faiz Giderleri	29.611,58
830 05	Cari Transferler	23.051,38
830 06	Sermaye Giderleri	287.510,67
830 07	Sermeye Transferleri	15.000,00
830 08	Borç Verme	0,00
830 09	Yedek Ödenek	0,00
	TOPLAM	6.709.384,88

2015 Yılı Gelir Bütçesi İstatistikleri:

31.12.2015 tarihi itibariyle 2015 yılı toplam tahakkukumuz 8.801.202,34 TL, 2015 yılı tahsilâtımız 8.172.916,89 TL'dir. 2015 yılında 610.372,60 TL tahsil edilemeyerek 2015 yılına devretmiştir. Gelir bütçesi gerçekleşme oranı ise % 92,86'dır.

Türlerine göre gelirlerimiz tabloda gösterilmiştir:

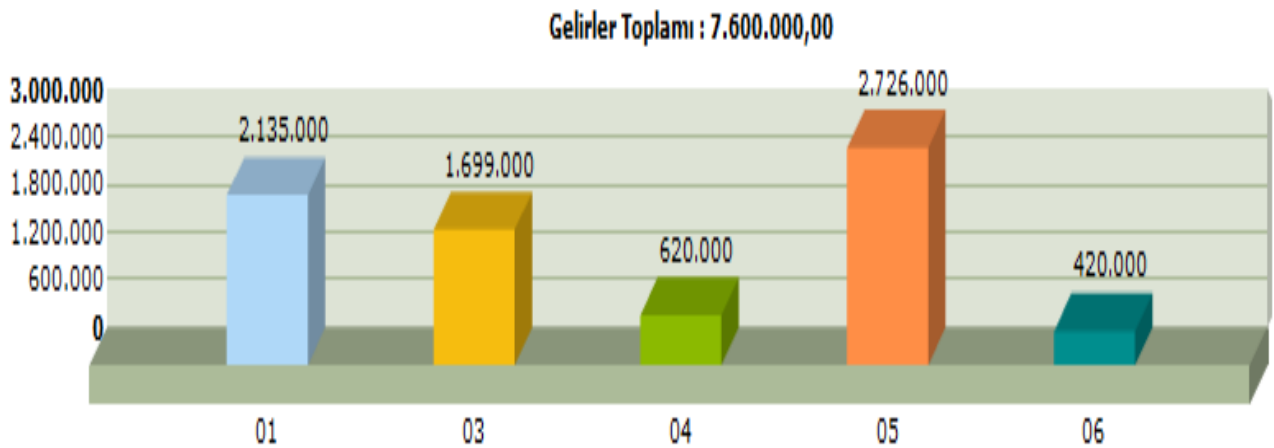

F – SUNULAN HİZMETLER

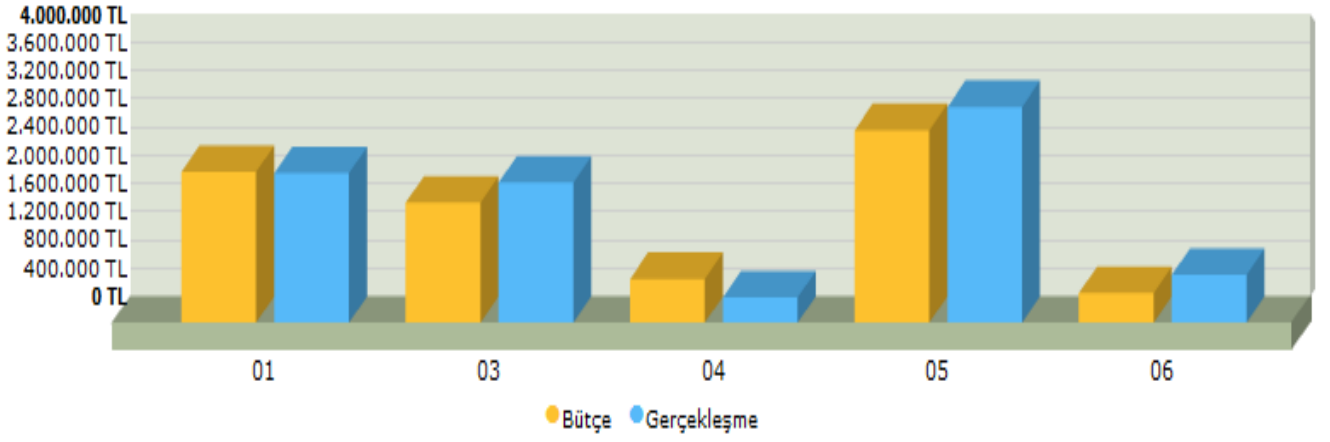

Kodu	Gelir Türü	Tutarı (TL)
800 01	Vergi Gelirleri	2.118.022,75
800 03	Teşebbüs ve Mülkiyet Gelirleri	1.967.845,08
800 04	Alınan Bağış ve Yardımlar	357.697,87
800 05	Diğer Gelirler	3.054.507,58
800 06	Sermaye Gelirleri	674.843,61
	TOPLAM	8.172.916,89



T.C.
MUDURNU BELEDİYESİ
Mali Hizmetler Müdürlüğü

İÇ KONTROL GÜVENCE BEYANI

Birim gerçekleştirme görevlisi olarak yetkim dahilinde;

Bu raporda yer alan bilgilerin güvenilir, tam ve doğru olduğunu beyan ederim.

Bu raporda açıklanan faaliyetler için idare bütçesinden harcama birimimize tahsis edilmiş kaynakların etkili, ekonomik ve verimli bir şekilde kullanıldığını, görev ve yetki alanının çerçevesinde iç kontrol sisteminin mali ve idari kararlar ile bunlara ilişkin işlemlerin yasallık ve düzenliliği hususunda yeterli güvenceyi sağladığını ve harcama birimimizde süreç kontrolünün etkin olarak uygulandığını bildiririm.

Bu güvence, birim yetkilisi olarak sahip olduğum bilgi ve değerlendirmeler, iç kontroller, iç denetçi raporları ile Sayıştay raporları gibi bilgim dahilindeki hususlara dayanmaktadır.

Burada raporlanmayan, idarenin menfaatlerine zarar veren herhangi bir husus hakkında bilgim olmadığını beyan ederim. MUDURNU - 29.03.2016

Ramazan USLU
Mali Hizmetler Müdürü

g. Fen İşleri Müdürlüğü 2015 Yılı Faaliyetleri

1. Büyükcami Mahallesi Kuran Kursu Sokakta kanalizasyon ve su şebeke hatları yenilenerek, andezit doğal taş kaplaması yapılmıştır.



F – SUNULAN HİZMETLER

- İlçemiz Büyükcami Mahallesi Kuran Kursu Sokakta Bulunan Abdurrahim Tırsi Efendilerinin Türbesi yenilerek çevre düzenlemesi yapılmıştır.



3. İlçemiz Yıldırım Beyazıt Mahallesi Bolu Caddesinde bulunan Onur Mercan Göleti etrafında bulunan ve daha önce ağaçlandırma yapılan alanların etrafına Tel Çit çekilerek yol genişletme çalışması yapılmış söz konusu gölet'in etrafına Koşu ve Yürüyüş parkur alanları oluşturulmuştur. Ayrıca Gölette ıslah çalışması yapılarak kıyı kenar bölgelerine çakıllama uygulaması yapılmıştır. Söz konusu göleti besleyen su kaynakları revize edilmiştir.



4. İlçemiz Musalla Mahallesi 2 ve 3. Etap TOKİ yolu üzerinde bulunan yaya kaldırımının yapılmış Top Akasya ağaç dikimi yapılarak söz konusu yaya kaldırımına kenarlarına (yeşil alan için) çim taşı uygulaması yapılmıştır.



5. İlçemiz Yıldırım Beyazıd Mahallesi Çavuşlar Çiftliği Sokak ana yol güzergahına Otobüs Bekleme Durağı yapılarak hizmete sunulmuştur.



F – SUNULAN HİZMETLER

6. İlçemiz; Musalla Mahallesi Koğukkaya Sokak ve Yenikent Sokak arasında bulunan dere yatağına, Hızırfağı Mahallesi Taş Mektep ara yol güzergahına, Musalla Mahallesi Serince sokak ana yol güzergahına, Kaygana Mahallesi Beşkavak Sokak dere kenarına, Büyükcamii Mahallesi Selahattin Baysal Caddesi ana yol güzergahına ve Hızırfağı Mahallesi Elektrik sokak ara yol güzergahında yaklaşık 1100 m² (Yaklaşık 550 mt) Taş duvar imalatları yapılmıştır.



F – SUNULAN HİZMETLER

- İlçemiz Musalla Mahallesi Meydan sokak ana yol üzerinde bulunan ve Serince sokak bağlantısını sağlayan köprü genişletilerek kullanıma açılmıştır.



- İlçemiz Musalla Mahallesi 244 Ada 2 No'lu parselde kayıtlı gayrimenkulün yıkılacak derecede tehlikeli olmasından dolayı Kültür ve Turizm Bakanlığı Ankara 1 Numaralı Kültür Varlıklarını Koruma Bölge Kurulu Kararı doğrultusunda yıkım işlemi yapılmıştır.



F – SUNULAN HİZMETLER

9. Mudurnu Belediyesi Hayvan Pazarı'nın kullanım alanı genişletilerek, alanın etrafına (650 metre) tamamen çit teli çekilmiştir.



10. İlçemiz Hızırfağı mahallesi Taşmektep sokakta bulunan ve Mudurnu Devlet Hastanesi Acil bölüm giriş güzergahı olan ara yol ile, A. Selahattin Baysal caddesi üzerindeki anayolun bağlantısını sağlamak için Hıdırlık kayası altına Mudurnu Deresi üzerine bağlantı köprüsü yapılmıştır. Yapımı tamamlanan köprü hizmete açılmıştır.



F – SUNULAN HİZMETLER

11. İlçemiz Kaygana Mahallesi Beşkavaklar mevkiinde bulunan ve inşaatı tamamlanan camii'nin ; 216 m2 (104 m) taş duvar imalatı ve 920 m2 Beton Kilit Parke taş kaplaması imalatı ile çevre düzenleme işi tamamlanmıştır.



12. İlçemiz Kaygana Mahallesi Beşkavak sokak bağlantı yoluna; yaklaşık 3100 m2 Beton Kilit Parke Taşı kaplaması yapılmıştır.



F – SUNULAN HİZMETLER

13. İlçemiz sınırları içinde Toplam ; 66.452,00 m²'lik alanda Yol Asfalt Kaplama çalışması yapılmış olup, halkın hizmetine sunulmuştur.

2015 Yılı Asfalt Kaplama Çalışması Yapılan Yollarımız ;

Karacakaya Mahallesi Şamulalar Çiftliği mevki bağlantı yolu , [11.302,00 m²]

Karacakaya Mahallesi Yukarı Karacakaya sokak bağlantı yolu , [6.412,00 m²]

Karacakaya Mahallesi Merkez sokak E 1 bağlantı yolu , [3.660,00 m²]

Yıldırım Beyazıt Mahallesi Sakallı Sokak Ana ve ara bağlantı yolları , [15.306,00 m²]

Mudurnu Hayvan Pazarı alanı , Ana ve Ara bağlantı yolları , [14.890,00 m²]

Musalla Mahallesi Yenikent Sokak (2.Etap Toki Yolu) ana yol güzergahı , [6.920,00 m²]

Hacettepe Mezarlık Yolu , [2.200,00 m²]

Musalla Mahallesi Serince sokak (Musalla Mah. meydan sokak girişinden başlayarak Hacattepe eteği boyunca devam eden, Hızır fakı Mah. Elektrik sokak dahil Hızır fakı Mah. Ankara caddesi bağlantı yolu) , [4.262,00 m²]



F – SUNULAN HİZMETLER



F – SUNULAN HİZMETLER

14. Tekkeliler Konağı Restorasyonu Yıldız Entegre A.Ş ve Sarot Termal Vadinin sponsorluğunda tamamlanarak hizmete açılmıştır. Ayrıca konağın bahçesi Belediyemiz tarafından yapılmıştır.



F – SUNULAN HİZMETLER



F – SUNULAN HİZMETLER

15. Mudurnu 3. Etap Toplu Konut Projesi 496 Adet Konut ve 1 Adet Ticaret Binası, 500 Kişilik Kültür Merkezi İle Altyapı ve Çevre Düzenlemesi İşi İmar Planı ve yer devirleri çalışması fen işleri müdürlüce yapılarak inşaatlar imalata başlamıştır.

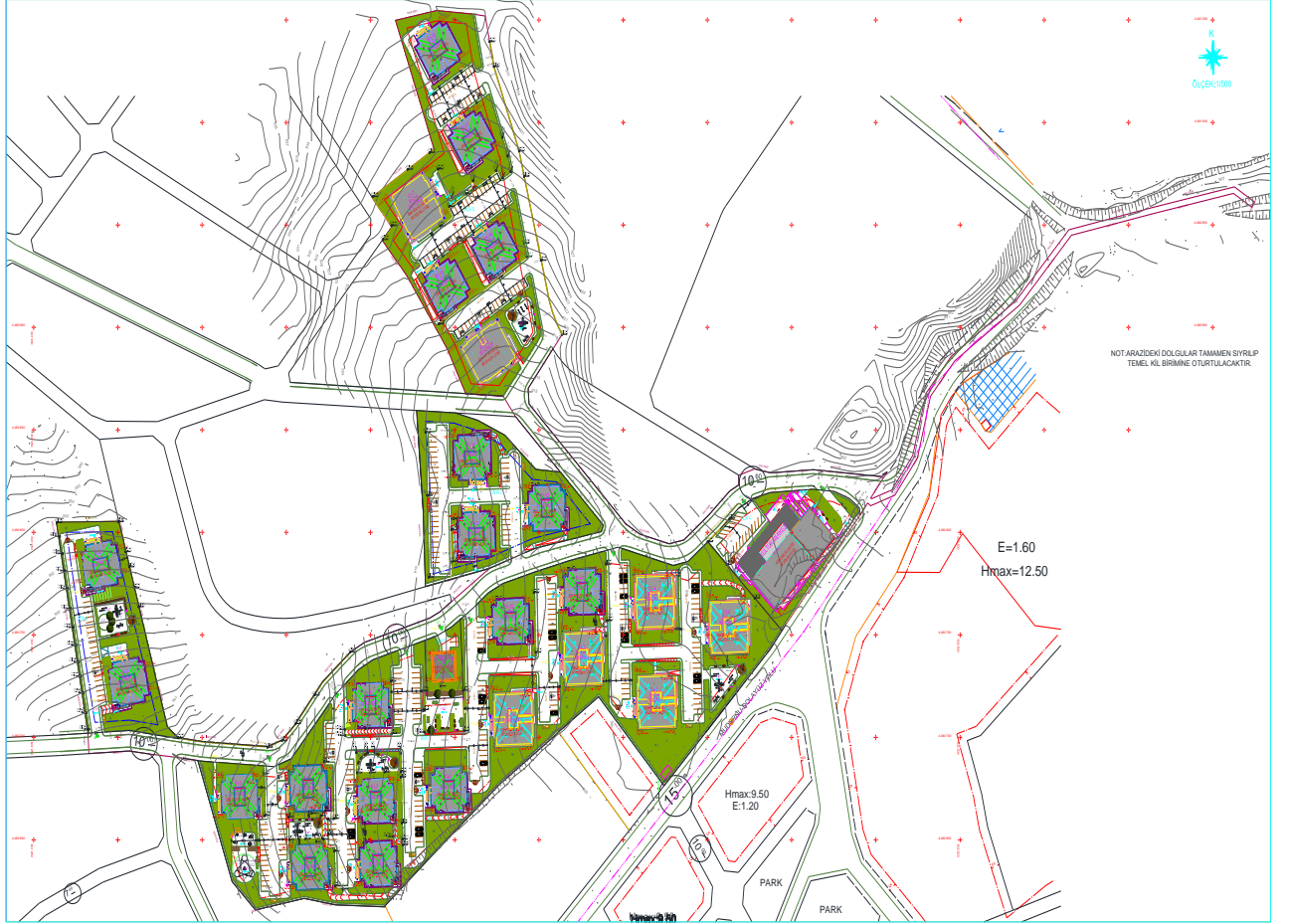



T.C.
MUDURNU BELEDİYESİ
Fen İşleri Müdürlüğü

İÇ KONTROL GÜVENCE BEYANI

Birim gerçekleştirme görevlisi olarak yetkim dahilinde;

Bu raporda yer alan bilgilerin güvenilir, tam ve doğru olduğunu beyan ederim.

Bu raporda açıklanan faaliyetler için idare bütçesinden harcama birimimize tahsis edilmiş kaynakların etkili, ekonomik ve verimli bir şekilde kullanıldığını, görev ve yetki alanının çerçevesinde iç kontrol sisteminin mali ve idari kararlar ile bunlara ilişkin işlemlerin yasallık ve düzenliliği hususunda yeterli güvenceyi sağladığını ve harcama birimimizde süreç kontrolünün etkin olarak uygulandığını bildiririm.

Bu güvence, birim yetkilisi olarak sahip olduğum bilgi ve değerlendirmeler, iç kontroller, iç denetçi raporları ile Sayıştay raporları gibi bilgim dahilindeki hususlara dayanmaktadır.

Burada raporlanmayan, idarenin menfaatlerine zarar veren herhangi bir husus hakkında bilgim olmadığını beyan ederim. MUDURNU - 31.03.2016

Mutlu KILIÇ
Fen İşleri Müdür V.



MUDURNU
BELEDİYESİ | MUNICIPALITY

**DESTEK
HİZMETLERİ
MÜDÜRLÜĞÜ**

F – SUNULAN HİZMETLER

h. Destek Hizmetleri Müdürlüğü 2015 yılı Faaliyetleri

Destek Hizmetleri Müdürlüğü, Belediye Meclisinin 05.02.2015 tarih ve 2015/32 sayılı kararı ile Çalışma Yönetmeliği kabul edilerek yürürlüğe girmiş olup, 15.05.2015 tarihli Belediye Başkanı Oluru ile görevlendirmeler yapılarak faaliyetlerine başlamıştır.

Destek Hizmetleri Müdürlüğü; 1 Müdür V. , 2 şoför, 4 daimi işçi ve 19 hizmet alımı personeli ile hizmet vermektedir.

15.05.2015 – 31.12.2015 tarihleri arasında Birimimizce yapılan faaliyetler;

1- Birimimizin hizmetlerini yürütmesi amacıyla, Belediye Caddesi No: 1/K ve 1/L kapı numaralı işyerlerinde gerekli tamirat, bakım ve onarım çalışması yaptırılıp, Büro olarak kullanılmak üzere tefriş ve tanzimi yapılmış, büro mobilyaları, telefon ve internet hatları, güvenlik kamera sistemi, bilgisayarlar ve yazıcılar temin edilerek hizmetlerin kesintisiz olarak devam edilmesi sağlanmıştır.



2- Birimimizin sorumluluğunda bulunan 14 ED 874, 14 BK 768, 14 LC 826, 14 LE 401, 14 DZ 519, 14 LD 889, 14 DK 236, 14 EY 410, 34 UZZ 41 plakalı araçlar ile 2 adet Hidromek kazıcı ve yükleyici kepçe, 1 adet Komatsu Paletli kepçe ve 1 adet Champion greyder, 1 adet bomag silindir ile Belediyemiz hizmetlerinin kesintisiz olarak yerine getirilmesi sağlanmakta, araçların bakım ve onarımlarının yaptırılması, zorunlu trafik sigortası ve fenni muayenelerinin ödemeleri ve takibi yapılmaktadır.

F – SUNULAN HİZMETLER

3- Birimimizin kontrolünde bulunan personel ile günlük evsel atıklar, haftanın 5 günü 1 araç ile kalan 2 günde ise 2 araç ile kesintisiz olarak toplanmaktadır.



4- Birimimizin kontrolünde bulunan personel ile birimizce temin edilen araç ve gereçler ile mahalle ve sokakların, umumi tuvaletler ve halka açık alanların genel bakım, onarım ve temizliği düzenli olarak yapılmaktadır.

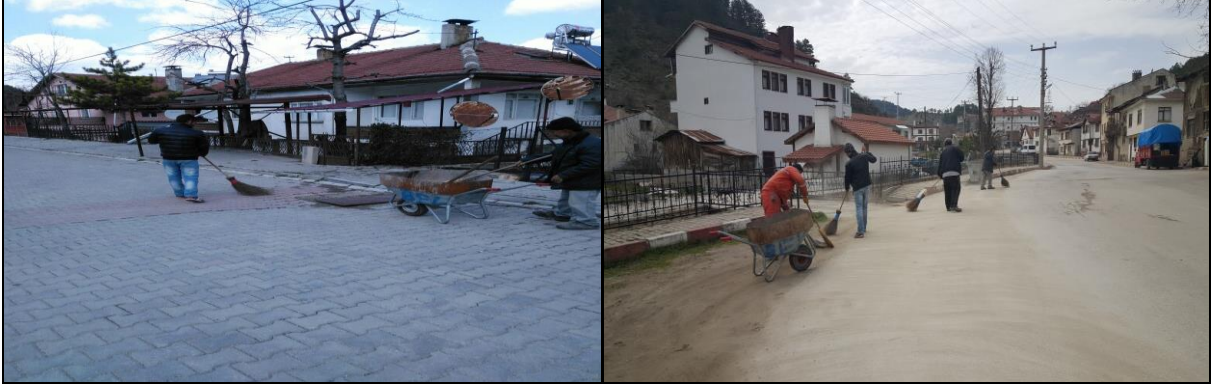

F – SUNULAN HİZMETLER

5- Mülkiyeti Belediye Başkanlığımıza ait taşınmazlardan, hizmet birimi olarak kullanılan taşınmazlar ile su pompaları, su depoları, terfi merkezi, hidrofor üniteleri, umumi tuvaletler ve seyyar panoların elektrik fatura ödemeleri ile bakım ve tadilatlarının takibi yapılmaktadır.

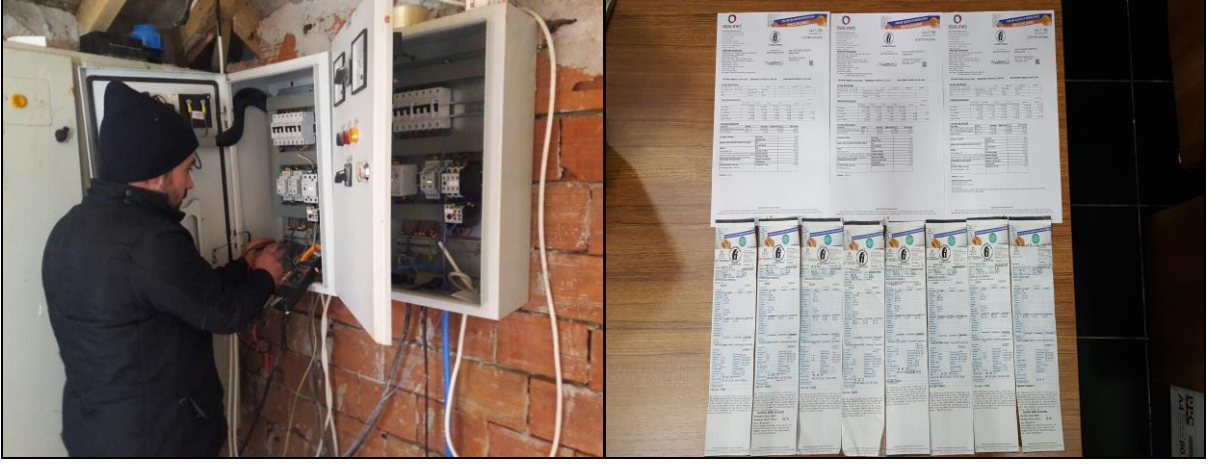

6- Birimimizin kontrolünde bulunan personel ile 7 gün 24 saat esasına göre su ve kanalizasyon hatlarında meydana gelen arızaların tespiti yapıp, bakım ve onarımları yapılmaktadır.



F – SUNULAN HİZMETLER

7- Belediyemiz hayvan pazarının bulunduğu alandaki yüzeysel suların çamur ve bataklık biçimindeki görünümünü engellemek için alanda kanal kazılıp, drenaj hattı yapılarak yüzeysel suların tahliyesi sağlanmıştır.



8- İlçemiz Yıldırım Beyazıt mahallesi Sakallı küme evleri mevkii yolu ile E-1 bağlantı yolu arasında toplam 5 adet yağmur suyu tahliye menfezi yapılmıştır.



F – SUNULAN HİZMETLER

9- Belediyemiz 2015 yılı Asfalt (BSK) çalışmasının, altyapı hazırlık çalışmaları dahil başlangıcından sonuna kadar takibi, sevk ve organizasyonu Birimimizce yapılarak çalışmanın bitimine müteakip araç sevk ve kantar fişleri Fen İşleri Müdürlüğüne teslim edilmiştir.



10- İlçemiz Kaygana mahallesi Beşkavak sokakta malzemesi Fen İşleri Müdürlüğünce temin edilen altyapı bakım, onarım ve yenileme çalışması ve Terminal deresi ile Beşkavak sokak deresinin bağlantısını sağlayan kapalı menfez Birimimiz araç gereç ve personeli ile yapılmıştır.



F – SUNULAN HİZMETLER



11- Ahmet KAYHAN mezarlığının yolunun genişletme çalışmasının sevk ve organizasyonu ile genişletilen kısımlara temin edilen stabilize malzemenin serme ve sıkıştırma çalışmalarının yapımı ile birlikte 1 adette menfez yapılmıştır.

12- Fen İşleri Müdürlüğünce yaptırılan 2015 yılı taş duvar yapım çalışmalarının temel kazısı yapılması, hafriyatın alınması ve yapımda gerekli olan malzemenin sevk ve idaresi Birimimizce yapılmıştır.



F – SUNULAN HİZMETLER

13- Mahalle ve sokaklarda meydana gelen su ve kanalizasyon arızalarının yapılması esnasında veya kullanıma bağlı olarak deformasyona uğrayan yol kaplamalarının (kilit parke, taş parke, asfalt) tamirat ve bakımları yapılmıştır.



14- Fen İşleri Müdürlüğüne önceki yıllarda yaptırılan taş duvar imalatlarının üzerine toplam 1345 mt uzunluğunda beton harpušta yapılmıştır.



F – SUNULAN HİZMETLER

15- Kış aylarında meydana gelen yoğun kar yağışı ve olumsuz hava koşulları ile mücadele kapsamında; 2 adet kepçe, 1 adet greyder, 2 adet kamyon ve 1 adet araç üzeri tuzlama makinası ile hizmet verilmiş ve çarşı içi ile ana caddelerde kar temizlik çalışması yapılmıştır.



16- Musalla mahallesi Meydan sokağın Hacettepe altı sokak ile kesiştiği noktada bulunan mevcut köprü dar ve kullanışsız olduğundan mevcut köprüye sağ ve sol kanatlardan ilave yapılması için gerekli olan malzeme Fen İşleri Müdürlüğüne tedarik edilmiş olup, işçiliği birimimiz personeli ile yapılmıştır.



F – SUNULAN HİZMETLER

17- Musalla mahallesi Yenikent sokak üzerindeki yaya kaldırımını arkasındaki eğimli kısımlara malzemesi Fen İşleri Müdürlüğünce tedarik edilen çim taşı döşeme çalışmasının işçiliği birimiz personeli ile yapılmıştır.



18- Belediyemiz Hizmetlerinde kullanılmak üzere ihtiyaç duyulan hizmet makinalarının tedarik edilmesi aşamasında cari teşvik tedbirlerinden faydalanmak amacı ile Ekonomi Bakanlığı Teşvik Uygulama ve Yabancı Sermaye Genel Müdürlüğünden, Kurumumuz adına Yatırım Teşvik Belgesi alınması için gerekli belgelerin hazırlanması ve Bakanlık nezdindeki takibi yapılmış olup; 09.06.2015 tarih ve 119468 numaralı Yatırım Teşvik Belgesi alınmıştır.

19- Belediyemiz hizmetlerinde kullanılmak üzere, Devlet Malzeme Ofisinden 1 adet Hidromek Alpha A5 Kazıcı ve Yükleyici kepçenin alımı için gerekli belgelerin hazırlanması ve takibi yapılarak iş makinasının alımı sağlanmıştır. Söz konusu iş makinası; Kurumumuz adına almış olduğumuz 09.06.2015 tarih ve 119468 numaralı Yatırım Teşvik Belgesi kapsamında, vergi muafiyeti uygulanarak 2015 yılının en avantajlı fiyatından alınmıştır.



F – SUNULAN HİZMETLER

20- Belediyemiz hizmetlerinde kullanılmak üzere, Türkiye Belediyeler Birliğinden 1 adet (0 km) damperli kamyon talep edilmiş olup; talebimiz, Belediye Başkanımızın da birebir takibi ile uygun görülmüş ve 1 adet (0 km) damperli kamyon Belediyemize tahsis edilmiştir. Söz konusu aracın Belediyemiz adına Tescil edilmesi, muayene, tescil belgesi ve plaka işlemlerinin takibi yapılarak Belediyemiz araç envanterine alınmıştır.



21- Belediyemiz hizmetlerinde kullanılmak üzere, Çevre ve Şehircilik Bakanlığı, Çevre Yönetimi Genel Müdürlüğünden 1 adet yol süpürme aracının şartlı nakdi yardım kapsamında alınması için gerekli belgeler hazırlanarak ve Bakanlığa sunulmuş olup; takibi yapılmaktadır.

22- İlçemiz Seyrancı ve Büyükcami mahallesi sınırları içerisinde bulunan tarihi arastanın Demirciler caddesinin Cephe iyileştirme uygulama çalışmasının yapılabilmesi için, Birimimizce hazırlanan proje ve teknik belgelere istinaden, Taşınmaz Kültür Varlıklarının Korunmasına ait katkı payına dair yönetmelik kapsamında; katkı payından yararlanmak için Bolu Valiliği, İl Özel İdaresinden mali yardım talep edilmiştir.



T.C.
MUDURNU BELEDİYESİ
Destek Hizmetleri Müdürlüğü

İÇ KONTROL GÜVENCE BEYANI

Birim gerçekleştirme görevlisi olarak yetkim dahilinde;

Bu raporda yer alan bilgilerin güvenilir, tam ve doğru olduğunu beyan ederim.

Bu raporda açıklanan faaliyetler için idare bütçesinden harcama birimimize tahsis edilmiş kaynakların etkili, ekonomik ve verimli bir şekilde kullanıldığını, görev ve yetki alanının çerçevesinde iç kontrol sisteminin mali ve idari kararlar ile bunlara ilişkin işlemlerin yasallık ve düzenliliği hususunda yeterli güvenceyi sağladığını ve harcama birimimizde süreç kontrolünün etkin olarak uygulandığını bildiririm.

Bu güvence, birim yetkilisi olarak sahip olduğum bilgi ve değerlendirmeler, iç kontroller, iç denetçi raporları ile Sayıştay raporları gibi bilgim dahilindeki hususlara dayanmaktadır.

Burada raporlanmayan, idarenin menfaatlerine zarar veren herhangi bir husus hakkında bilgim olmadığını beyan ederim. MUDURNU - 31.03.2016

Aydemir OKUR
Destek Hiz.Müd.V.



MUDURNU
BELEDİYESİ | MUNICIPALITY

KÜLTÜR ve SOSYAL
İŞLER

G – KÜLTÜR ve SOSYAL İŞLER



14. İpekyolu Kültür Sanat ve Turizm Festivali çeşitli etkinliklerle kutlandı. Suruç'ta meydana gelen olaylar nedeniyle sahne ve eğlence etkinliklerinin iptal edildiği festivalimiz kapsamında Belediyemize ait Tekkeliler Konağı açılışı yapıldı. Geleneksel olarak yapılan Sünet Şöleni yapıldı, yemek yarışması düzenlendi.

G – KÜLTÜR ve SOSYAL İŞLER



Mudurnu Hayvan ve Emtia Panayırı Düzenlendi. 1-2-3-4 Ekim 2015 tarihlerinde Beşkavak Mevkiinde kurulan panayır alanına esnaflar ve Mudurnu Halkı yoğun ilgi gösterdi.



19-20 Eylül tarihlerinde Avrupa Miras Günleri Etkinlikleri Düzenlendi.

G – KÜLTÜR ve SOSYAL İŞLER



9-20 Eylül tarihlerinde Avrupa Miras Günleri Etkinlikleri Düzenlendi.

G – KÜLTÜR ve SOSYAL İŞLER



AB Projeleri Kapsamında ilçemizde gelen yabancı öğrencileri ağırladık.

G – KÜLTÜR ve SOSYAL İŞLER



Japon Türk Kültür Derneği yöneticileri ve üyeleri ilçemizde iğne oyası ile ilgili araştırma yaptı. Kitap haline getirilecek araştırma Japonya'da satışa sunulacak.



Dünya Kadınlar Günü Kutlaması yapıldı.

G – KÜLTÜR ve SOSYAL İŞLER



Belediye Başkanlığımızı organizasyonu ile temizlik kampanyası yapıldı.



Bolu Sanat Tiyatrosu ve Kültür Sosyal İşler Birimimiz işbirliği ile ücretsiz tiyatro gösterisi düzenlendi.



5393 Sayılı Belediye Kanununda belirtildiği üzere Belediye Başkanı, belediye idaresinin başı ve belediye tüzel kişiliğinin temsilcisidir. Belediye Meclisimiz belediyenin karar organıdır ve ilgili kanunda gösterilen esas ve usullere göre seçilmiş 9 üyeden oluşur. Belediyemizde iç kontrol bir önceki yıl gelir ve giderleri ile bunlara ilişkin hesap kayıt ve işlemlerinin denetimi için meclis üyeleri arasında oluşturulan denetim komisyonunca yapılmaktadır.

I – ÖNERİ ve TEDBİRLER

Kurumsal kapasitenin gelişmesine yönelik eğitim çalışmalarının artırılması,

Birimler arasında iletişim ve bilgi alışverişinin artırılması, ortak bir sinerjinin oluşturulması ve koordinasyonun sağlanması amacı ile hizmet binalarının tek bir lokasyonda birleştirilmesi,

Kurumsal kimliğin geliştirilebilmesi için, çalışan bütün personelin katılımının sağlanacağı takım çalışmalarının ve etkinliklerinin yapılması.

2380 sayılı Belediyelere ve İl Özel İdarelerine Genel Bütçe Vergi Gelirlerinden Pay Verilmesi Hakkında Kanun hükümlerine göre ayrılan paylar artırılmalıdır.

Hizmetlerin yerine getirilmesinde öncelik sırası, Belediyenin mali durumu ve hizmetin ivediliği dikkate alınmalı.

Belediye hizmetlerini kaliteli ve kısa zamanda yerine getirerek, insanlarımızın yaşamlarını kolaylaştırmak ve sağlıklı ortamlar hazırlamak.

İlçemizin tarihsel, kültürel, doğal mirasını ve fiziksel varlıklarını korumak ve geliştirmek.

Sürdürülebilir planlamalar yaparak ve uygulayarak sürekli değişen, gelişen, güvenli ve huzurlu bir ilçe olması için önerilerimizdir.

Arz ederim.

31.03.2016

Mehmet İNEGÖL
Belediye Başkanı

EKLER :

1. İç Kontrol Güvence Beyanı (1 Adet, 1 Sayfa)
2. Mali Hizmetler Birim Yöneticisinin Beyanı (1 Adet, 1 Sayfa)
3. 2015 Yılı Gelir Kesin Hesap Cetvelleri (1 Adet, 14 Sayfa)
4. 2015 Yılı Gider Kesin Hesap Cetvelleri (1 Adet, 12 Sayfa)
5. 2015 Yılı Mizanı (1 Adet, 19 Sayfa)
6. Bilanço (1 Adet, 5 Sayfa)



T.C.
MUDURNU BELEDİYESİ

İÇ KONTROL GÜVENCE BEYANI

Üst yönetici ve harcama yetkilisi olarak yetkim dahilinde;

Raporda yer alan bilgilerin güvenilir, tam ve doğru olduğunu beyan ederim.

Raporda açıklanan faaliyetler için bütçe ile tahsis edilmiş kaynakların, planlanmış amaçlar doğrultusunda ve iyi mali yönetim ilkelerine uygun olarak kullanıldığını, iç kontrol sisteminin işlemlerin yasallık ve düzenliğine ilişkin yeterli güvenceyi sağladığını bildiririm.

Bu güvence, üst yönetici olarak sahip olduğum bilgi ve değerlendirmeler, iç kontroller, iç denetçi raporları ile Sayıştay raporları gibi bilgim dahilindeki hususlara dayanmaktadır.

Burada raporlanmayan, idarenin menfaatlerine zarar veren herhangi bir husus hakkında bilgim olmadığını beyan ederim. MUDURNU - 31.03.2016

Mehmet İNEGÖL
Mudurnu Belediye Başkanı



T.C.
MUDURNU BELEDİYESİ
Mali Hizmetler Müdürlüğü

MALİ HİZMETLER BİRİM YÖNETİCİSİNİN BEYANI

Mali Hizmetler birim yöneticisi olarak yetkim dahilinde;

Bu idarede, faaliyetlerin mali yönetim ve kontrol mevzuatı ile diğer mevzuata uygun olarak yürütüldüğünü, kamu kaynaklarının etkili, ekonomik ve verimli bir şekilde kullanılmasını temin etmek üzere iç kontrol süreçlerinin işletildiğini, izlendiğini ve gerekli tedbirlerin alınması için düşünce ve önerilerimin zamanında üst yöneticiye raporlandığını beyan ederim.

İdaremizin 2015 yılı faaliyet Raporunun “III/A-Mali Bilgiler” bölümünde yer alan bilgilerin güvenilir, tam ve doğru olduğunu teyit ederim.

MUDURNU – 31.03.2016

Ramazan USLU
Mali Hizmetler Müdürü

YIL:2015				BÜTÇE GİDER KESİN HESAP CETVELİ															
Kurumsal Sınıflandırma				Fonksiyonel Sınıflandırma				F. Tipi	Ekonomik Sınıflandırma			Açıklama	Bütçe İle Verilen Ödenek	Aktarmayla		Net Bütçe Ödeneği Toplamı	Bütçe Gideri Toplamı	Ödenen Bütçe Gideri	İptal Edilen Ödenek
I	II	III	IV	I	II	III	IV	I	I	II	Eklenen (+)			Düşülen (-)					
46												Belediye ve Bağlı İdareler	7.600.000,00	2.220.675,01	2.220.675,01	7.600.000,00	6.709.384,88	6.709.384,88	890.615,12
46	14											Bolu İli	7.600.000,00	2.220.675,01	2.220.675,01	7.600.000,00	6.709.384,88	6.709.384,88	890.615,12
46	14	10										Mudurnu	7.600.000,00	2.220.675,01	2.220.675,01	7.600.000,00	6.709.384,88	6.709.384,88	890.615,12
46	14	10	18									Yazı İşleri Müdürlüğü	1.446.050,00	184.617,69	192.117,69	1.438.550,00	1.234.404,64	1.234.404,64	204.145,36
46	14	10	18	1								GENEL KAMU HİZMETLERİ	1.335.050,00	174.260,69	177.117,69	1.332.193,00	1.149.040,22	1.149.040,22	183.152,78
46	14	10	18	1	1							Yasama ve Yürütme Organları, Finansal ve Mali İşler, Dışişleri Hizmetleri	288.050,00		41.617,69	246.432,31	195.480,47	195.480,47	50.951,84
46	14	10	18	1	1	1						Yasama ve yürütme organları hizmetleri	288.050,00		41.617,69	246.432,31	195.480,47	195.480,47	50.951,84
46	14	10	18	1	1	1	0					Yasama ve yürütme organları hizmetleri	288.050,00		41.617,69	246.432,31	195.480,47	195.480,47	50.951,84
46	14	10	18	1	1	1	0	5				MAHALLİ İDARELER	288.050,00		41.617,69	246.432,31	195.480,47	195.480,47	50.951,84
46	14	10	18	1	1	1	0	5	1			PERSONEL GİDERLERİ	162.150,00		4.260,69	157.889,31	138.225,08	138.225,08	19.664,23
46	14	10	18	1	1	1	0	5	1	1		MEMURLAR	1.150,00			1.150,00			1.150,00
46	14	10	18	1	1	1	0	5	1	5		DİĞER PERSONEL	161.000,00		4.260,69	156.739,31	138.225,08	138.225,08	18.514,23
46	14	10	18	1	1	1	0	5	2			SOSYAL GÜVENLİK KURUMLARINA DEVLET PRİMİ GİDERLERİ	1.500,00			1.500,00			1.500,00
46	14	10	18	1	1	1	0	5	2	5		DİĞER PERSONEL	1.500,00			1.500,00			1.500,00
46	14	10	18	1	1	1	0	5	3			MAL VE HİZMET ALIM GİDERLERİ	60.400,00		357,00	60.043,00	42.619,01	42.619,01	17.423,99
46	14	10	18	1	1	1	0	5	3	2		TÜKETİME YÖNELİK MAL VE MALZEME ALIMLARI	2.400,00			2.400,00	2.394,60	2.394,60	5,40
46	14	10	18	1	1	1	0	5	3	3		YOLLUKLAR	12.300,00			12.300,00	3.527,14	3.527,14	8.772,86
46	14	10	18	1	1	1	0	5	3	4		GÖREV GİDERLERİ	6.000,00		357,00	5.643,00			5.643,00
46	14	10	18	1	1	1	0	5	3	5		HİZMET ALIMLARI	4.700,00			4.700,00	4.698,07	4.698,07	1,93
46	14	10	18	1	1	1	0	5	3	6		TEMSİL VE TANITMA GİDERLERİ	32.000,00			32.000,00	31.999,20	31.999,20	0,80
46	14	10	18	1	1	1	0	5	3	7		MENKUL MAL,GAYRİMADDİ HAK ALIM, BAKIM VE ONARIM GİDERLERİ	3.000,00			3.000,00			3.000,00
46	14	10	18	1	1	1	0	5	5			CARİ TRANSFERLER	34.000,00		7.000,00	27.000,00	14.636,38	14.636,38	12.363,62
46	14	10	18	1	1	1	0	5	5	3		KAR AMACI GÜTMİYEN KURULUŞLARA YAPILAN TRANSFERLER	34.000,00		7.000,00	27.000,00	14.636,38	14.636,38	12.363,62
46	14	10	18	1	1	1	0	5	9			YEDEK ÖDENEKLER	30.000,00		30.000,00				
46	14	10	18	1	1	1	0	5	9	6		YEDEK ÖDENEK	30.000,00		30.000,00				
46	14	10	18	1	3							Genel Hizmetler	1.047.000,00	174.260,69	135.500,00	1.085.760,69	953.559,75	953.559,75	132.200,94

46	14	10	18	1	3	9						Diğer genel hizmetler	1.047.000,00	174.260,69	135.500,00	1.085.760,69	953.559,75	953.559,75	132.200,94
46	14	10	18	1	3	9	0					Diğer genel hizmetler	1.047.000,00	174.260,69	135.500,00	1.085.760,69	953.559,75	953.559,75	132.200,94
46	14	10	18	1	3	9	0	5				MAHALLİ İDARELER	1.047.000,00	174.260,69	135.500,00	1.085.760,69	953.559,75	953.559,75	132.200,94
46	14	10	18	1	3	9	0	5	1			PERSONEL GİDERLERİ	431.200,00	66.260,69	42.000,00	455.460,69	424.350,04	424.350,04	31.110,65
46	14	10	18	1	3	9	0	5	1	1		MEMURLAR	233.300,00	7.000,00	42.000,00	198.300,00	178.534,73	178.534,73	19.765,27
46	14	10	18	1	3	9	0	5	1	2		SÖZLEŞMELİ PERSONEL	22.500,00			22.500,00	15.154,62	15.154,62	7.345,38
46	14	10	18	1	3	9	0	5	1	3		İŞÇİLER	171.400,00	59.260,69		230.660,69	230.660,69	230.660,69	
46	14	10	18	1	3	9	0	5	1	4		GEÇİCİ PERSONEL	4.000,00			4.000,00			4.000,00
46	14	10	18	1	3	9	0	5	2			SOSYAL GÜVENLİK KURUMLARINA DEVLET PRİMİ GİDERLERİ	66.700,00		7.500,00	59.200,00	56.347,64	56.347,64	2.852,36
46	14	10	18	1	3	9	0	5	2	1		MEMURLAR	34.000,00		7.500,00	26.500,00	25.375,98	25.375,98	1.124,02
46	14	10	18	1	3	9	0	5	2	3		İŞÇİLER	32.700,00			32.700,00	30.971,66	30.971,66	1.728,34
46	14	10	18	1	3	9	0	5	3			MAL VE HİZMET ALIM GİDERLERİ	409.500,00	108.000,00		517.500,00	464.447,07	464.447,07	53.052,93
46	14	10	18	1	3	9	0	5	3	1		ÜRETİME YÖNELİK MAL VE MALZEME ALIMLARI	2.750,00	20.000,00		22.750,00	11.090,28	11.090,28	11.659,72
46	14	10	18	1	3	9	0	5	3	2		TÜKETİME YÖNELİK MAL VE MALZEME ALIMLARI	209.500,00	76.000,00		285.500,00	285.315,33	285.315,33	184,67
46	14	10	18	1	3	9	0	5	3	3		YOLLUKLAR	25.050,00			25.050,00	5.880,27	5.880,27	19.169,73
46	14	10	18	1	3	9	0	5	3	4		GÖREV GİDERLERİ	14.200,00			14.200,00	3.115,99	3.115,99	11.084,01
46	14	10	18	1	3	9	0	5	3	5		HİZMET ALIMLARI	88.500,00	12.000,00		100.500,00	100.488,94	100.488,94	11,06
46	14	10	18	1	3	9	0	5	3	6		TEMSİL VE TANITMA GİDERLERİ	37.000,00			37.000,00	36.843,06	36.843,06	156,94
46	14	10	18	1	3	9	0	5	3	7		MENKUL MAL,GAYRİMADDİ HAK ALIM, BAKIM VE ONARIM GİDERLERİ	32.500,00			32.500,00	21.713,20	21.713,20	10.786,80
46	14	10	18	1	3	9	0	5	5			CARİ TRANSFERLER	36.800,00			36.800,00	8.415,00	8.415,00	28.385,00
46	14	10	18	1	3	9	0	5	5	3		KAR AMACI GÜTMİYEN KURULUŞLARA YAPILAN TRANSFERLER	19.000,00			19.000,00			19.000,00
46	14	10	18	1	3	9	0	5	5	4		HANE HALKINA YAPILAN TRANSFERLER	17.800,00			17.800,00	8.415,00	8.415,00	9.385,00
46	14	10	18	1	3	9	0	5	6			SERMAYE GİDERLERİ	45.000,00		31.000,00	14.000,00			14.000,00
46	14	10	18	1	3	9	0	5	6	1		MAMUL MAL ALIMLARI	20.000,00		6.000,00	14.000,00			14.000,00
46	14	10	18	1	3	9	0	5	6	4		GAYRİMENKUL ALIMLARI VE KAMULAŞTIRMASI	25.000,00		25.000,00				
46	14	10	18	1	3	9	0	5	9			YEDEK ÖDENEKLER	57.800,00		55.000,00	2.800,00			2.800,00
46	14	10	18	1	3	9	0	5	9	1		PERSONEL GİDERLERİNİ KARŞILAMA ÖDENEĞİ	2.800,00			2.800,00			2.800,00
46	14	10	18	1	3	9	0	5	9	6		YEDEK ÖDENEK	55.000,00		55.000,00				

46	14	10	18	8							DİNLENME, KÜLTÜR VE DİN HİZMETLERİ	111.000,00	10.357,00	15.000,00	106.357,00	85.364,42	85.364,42	20.992,58
46	14	10	18	8	2						Kültür Hizmetleri	81.000,00	10.000,00	15.000,00	76.000,00	55.430,06	55.430,06	20.569,94
46	14	10	18	8	2	0					Kültür hizmetleri	81.000,00	10.000,00	15.000,00	76.000,00	55.430,06	55.430,06	20.569,94
46	14	10	18	8	2	0	0				Kültür hizmetleri	81.000,00	10.000,00	15.000,00	76.000,00	55.430,06	55.430,06	20.569,94
46	14	10	18	8	2	0	0	5			MAHALLİ İDARELER	81.000,00	10.000,00	15.000,00	76.000,00	55.430,06	55.430,06	20.569,94
46	14	10	18	8	2	0	0	5	3		MAL VE HİZMET ALIM GİDERLERİ	66.000,00	10.000,00		76.000,00	55.430,06	55.430,06	20.569,94
46	14	10	18	8	2	0	0	5	3	2	TÜKETİME YÖNELİK MAL VE MALZEME ALIMLARI	6.000,00			6.000,00	210,01	210,01	5.789,99
46	14	10	18	8	2	0	0	5	3	5	HİZMET ALIMLARI	10.000,00	10.000,00		20.000,00	18.750,06	18.750,06	1.249,94
46	14	10	18	8	2	0	0	5	3	6	TEMSİL VE TANITMA GİDERLERİ	50.000,00			50.000,00	36.469,99	36.469,99	13.530,01
46	14	10	18	8	2	0	0	5	9		YEDEK ÖDENEKLER	15.000,00		15.000,00				
46	14	10	18	8	2	0	0	5	9	6	YEDEK ÖDENEK	15.000,00		15.000,00				
46	14	10	18	8	9						Sınıflandırmaya Girmeyen Dinlenme, Kültür ve Din Hizmetleri	30.000,00	357,00		30.357,00	29.934,36	29.934,36	422,64
46	14	10	18	8	9	9					Sınıflandırmaya girmeyen dinlenme, kültür ve din hizmetleri	30.000,00	357,00		30.357,00	29.934,36	29.934,36	422,64
46	14	10	18	8	9	9	0				Sınıflandırmaya girmeyen dinlenme, kültür ve din hizmetleri	30.000,00	357,00		30.357,00	29.934,36	29.934,36	422,64
46	14	10	18	8	9	9	0	5			MAHALLİ İDARELER	30.000,00	357,00		30.357,00	29.934,36	29.934,36	422,64
46	14	10	18	8	9	9	0	5	3		MAL VE HİZMET ALIM GİDERLERİ	30.000,00	357,00		30.357,00	29.934,36	29.934,36	422,64
46	14	10	18	8	9	9	0	5	3	5	HİZMET ALIMLARI	8.000,00	357,00		8.357,00	8.357,00	8.357,00	
46	14	10	18	8	9	9	0	5	3	6	TEMSİL VE TANITMA GİDERLERİ	22.000,00			22.000,00	21.577,36	21.577,36	422,64
46	14	10	30								Fen İşleri Müdürlüğü	2.734.950,00	867.546,37	1.218.546,37	2.383.950,00	2.171.492,36	2.171.492,36	212.457,64
46	14	10	30	1							GENEL KAMU HİZMETLERİ	13.000,00		5.512,08	7.487,92			7.487,92
46	14	10	30	1	3						Genel Hizmetler	13.000,00		5.512,08	7.487,92			7.487,92
46	14	10	30	1	3	9					Diğer genel hizmetler	13.000,00		5.512,08	7.487,92			7.487,92
46	14	10	30	1	3	9	0				Diğer genel hizmetler	13.000,00		5.512,08	7.487,92			7.487,92
46	14	10	30	1	3	9	0	5			MAHALLİ İDARELER	13.000,00		5.512,08	7.487,92			7.487,92
46	14	10	30	1	3	9	0	5	1		PERSONEL GİDERLERİ	13.000,00		5.512,08	7.487,92			7.487,92
46	14	10	30	1	3	9	0	5	1	1	MEMURLAR	13.000,00		5.512,08	7.487,92			7.487,92
46	14	10	30	4							EKONOMİK İŞLER VE HİZMETLER	2.133.950,00	673.877,25	842.377,65	1.965.449,60	1.834.415,39	1.834.415,39	131.034,21
46	14	10	30	4	4						Madencilik, İmalat ve İnşaat Hizmetleri	390.450,00	160.305,75	160.000,00	390.755,75	379.451,42	379.451,42	11.304,33
46	14	10	30	4	4	3					İnşaat işleri hizmetleri	390.450,00	160.305,75	160.000,00	390.755,75	379.451,42	379.451,42	11.304,33

46	14	10	30	4	4	3	0				İnşaat işleri hizmetleri	390.450,00	160.305,75	160.000,00	390.755,75	379.451,42	379.451,42	11.304,33
46	14	10	30	4	4	3	0	5			MAHALLİ İDARELER	390.450,00	160.305,75	160.000,00	390.755,75	379.451,42	379.451,42	11.304,33
46	14	10	30	4	4	3	0	5	3		MAL VE HİZMET ALIM GİDERLERİ	280.450,00	160.305,75	60.000,00	380.755,75	379.451,42	379.451,42	1.304,33
46	14	10	30	4	4	3	0	5	3	1	ÜRETİME YÖNELİK MAL VE MALZEME ALIMLARI	65.000,00	90.250,25	15.000,00	140.250,25	140.250,25	140.250,25	
46	14	10	30	4	4	3	0	5	3	2	TÜKETİME YÖNELİK MAL VE MALZEME ALIMLARI	20.500,00	15.000,00	20.000,00	15.500,00	14.887,46	14.887,46	612,54
46	14	10	30	4	4	3	0	5	3	4	GÖREV GİDERLERİ	30.000,00	5.055,50		35.055,50	35.055,50	35.055,50	
46	14	10	30	4	4	3	0	5	3	8	GAYRİMENKUL MAL BAKIM VE ONARIM GİDERLERİ	164.950,00	50.000,00	25.000,00	189.950,00	189.258,21	189.258,21	691,79
46	14	10	30	4	4	3	0	5	6		SERMAYE GİDERLERİ	50.000,00		40.000,00	10.000,00			10.000,00
46	14	10	30	4	4	3	0	5	6	1	MAMUL MAL ALIMLARI	10.000,00			10.000,00			10.000,00
46	14	10	30	4	4	3	0	5	6	5	GAYRİMENKUL SERMAYE ÜRETİM GİDERLERİ	40.000,00		40.000,00				
46	14	10	30	4	4	3	0	5	9		YEDEK ÖDENEKLER	60.000,00		60.000,00				
46	14	10	30	4	4	3	0	5	9	6	YEDEK ÖDENEK	60.000,00		60.000,00				
46	14	10	30	4	5						Ulaştırma Hizmetleri	1.743.500,00	513.571,50	682.377,65	1.574.693,85	1.454.963,97	1.454.963,97	119.729,88
46	14	10	30	4	5	1					Karayolu inşaat işleri ve hizmetleri	1.743.500,00	513.571,50	682.377,65	1.574.693,85	1.454.963,97	1.454.963,97	119.729,88
46	14	10	30	4	5	1	0				Karayolu inşaat işleri ve hizmetleri	1.743.500,00	513.571,50	682.377,65	1.574.693,85	1.454.963,97	1.454.963,97	119.729,88
46	14	10	30	4	5	1	0	5			MAHALLİ İDARELER	1.743.500,00	513.571,50	682.377,65	1.574.693,85	1.454.963,97	1.454.963,97	119.729,88
46	14	10	30	4	5	1	0	5	1		PERSONEL GİDERLERİ	104.000,00	205.000,00	2.542,13	306.457,87	292.542,23	292.542,23	13.915,64
46	14	10	30	4	5	1	0	5	1	1	MEMURLAR	79.000,00	120.000,00		199.000,00	193.402,04	193.402,04	5.597,96
46	14	10	30	4	5	1	0	5	1	2	SÖZLEŞMELİ PERSONEL	19.000,00	85.000,00		104.000,00	99.140,19	99.140,19	4.859,81
46	14	10	30	4	5	1	0	5	1	4	GEÇİCİ PERSONEL	6.000,00		2.542,13	3.457,87			3.457,87
46	14	10	30	4	5	1	0	5	2		SOSYAL GÜVENLİK KURUMLARINA DEVLET PRİMİ GİDERLERİ	26.500,00	40.000,00	13.653,03	52.846,97	41.146,89	41.146,89	11.700,08
46	14	10	30	4	5	1	0	5	2	1	MEMURLAR	5.000,00	40.000,00	13.653,03	31.346,97	24.882,81	24.882,81	6.464,16
46	14	10	30	4	5	1	0	5	2	2	SÖZLEŞMELİ PERSONEL	21.500,00			21.500,00	16.264,08	16.264,08	5.235,92
46	14	10	30	4	5	1	0	5	3		MAL VE HİZMET ALIM GİDERLERİ	1.293.000,00	268.571,50	540.000,00	1.021.571,50	1.007.959,18	1.007.959,18	13.612,32
46	14	10	30	4	5	1	0	5	3	1	ÜRETİME YÖNELİK MAL VE MALZEME ALIMLARI	30.000,00			30.000,00	26.550,00	26.550,00	3.450,00
46	14	10	30	4	5	1	0	5	3	2	TÜKETİME YÖNELİK MAL VE MALZEME ALIMLARI	170.000,00	23.000,00		193.000,00	182.837,68	182.837,68	10.162,32
46	14	10	30	4	5	1	0	5	3	5	HİZMET ALIMLARI	155.000,00	131.406,39	40.000,00	246.406,39	246.406,39	246.406,39	

46	14	10	30	4	5	1	0	5	3	7	MENKUL MAL, GAYRİMADDİ HAK ALIM, BAKIM VE ONARIM GİDERLERİ	88.000,00	35.512,08		123.512,08	123.512,08	123.512,08	
46	14	10	30	4	5	1	0	5	3	8	GAYRİMENKUL MAL BAKIM VE ONARIM GİDERLERİ	850.000,00	78.653,03	500.000,00	428.653,03	428.653,03	428.653,03	
46	14	10	30	4	5	1	0	5	6		SERMAYE GİDERLERİ	200.000,00		6.182,49	193.817,51	113.315,67	113.315,67	80.501,84
46	14	10	30	4	5	1	0	5	6	4	GAYRİMENKUL ALIMLARI VE KAMULAŞTIRMASI	200.000,00		6.182,49	193.817,51	113.315,67	113.315,67	80.501,84
46	14	10	30	4	5	1	0	5	9		YEDEK ÖDENEKLER	120.000,00		120.000,00				
46	14	10	30	4	5	1	0	5	9	6	YEDEK ÖDENEK	120.000,00		120.000,00				
46	14	10	30	5							ÇEVRE KORUMA HİZMETLERİ	167.000,00	71.182,49	16.000,00	222.182,49	212.707,15	212.707,15	9.475,34
46	14	10	30	5	2						Atk Su Yönetimi Hizmetleri	167.000,00	71.182,49	16.000,00	222.182,49	212.707,15	212.707,15	9.475,34
46	14	10	30	5	2	0					Atk su yönetimi hizmetleri	167.000,00	71.182,49	16.000,00	222.182,49	212.707,15	212.707,15	9.475,34
46	14	10	30	5	2	0	0				Atk su yönetimi hizmetleri	167.000,00	71.182,49	16.000,00	222.182,49	212.707,15	212.707,15	9.475,34
46	14	10	30	5	2	0	0	5			MAHALLİ İDARELER	167.000,00	71.182,49	16.000,00	222.182,49	212.707,15	212.707,15	9.475,34
46	14	10	30	5	2	0	0	5	3		MAL VE HİZMET ALIM GİDERLERİ	167.000,00	71.182,49	16.000,00	222.182,49	212.707,15	212.707,15	9.475,34
46	14	10	30	5	2	0	0	5	3	2	TÜKETİME YÖNELİK MAL VE MALZEME ALIMLARI	52.000,00			52.000,00	48.760,41	48.760,41	3.239,59
46	14	10	30	5	2	0	0	5	3	5	HİZMET ALIMLARI	75.000,00	71.182,49	16.000,00	130.182,49	130.182,49	130.182,49	
46	14	10	30	5	2	0	0	5	3	8	GAYRİMENKUL MAL BAKIM VE ONARIM GİDERLERİ	40.000,00			40.000,00	33.764,25	33.764,25	6.235,75
46	14	10	30	6							İSKAN VE TOPLUM REFAHI HİZMETLERİ	421.000,00	122.486,63	354.656,64	188.829,99	124.369,82	124.369,82	64.460,17
46	14	10	30	6	1						İskan İşleri ve Hizmetleri	165.000,00		108.250,25	56.749,75	2.950,00	2.950,00	53.799,75
46	14	10	30	6	1	0					İskan işleri ve hizmetleri	165.000,00		108.250,25	56.749,75	2.950,00	2.950,00	53.799,75
46	14	10	30	6	1	0	0				İskan işleri ve hizmetleri	165.000,00		108.250,25	56.749,75	2.950,00	2.950,00	53.799,75
46	14	10	30	6	1	0	0	5			MAHALLİ İDARELER	165.000,00		108.250,25	56.749,75	2.950,00	2.950,00	53.799,75
46	14	10	30	6	1	0	0	5	3		MAL VE HİZMET ALIM GİDERLERİ	5.000,00			5.000,00			5.000,00
46	14	10	30	6	1	0	0	5	3	9	TEDAVİ VE CENAZE GİDERLERİ	5.000,00			5.000,00			5.000,00
46	14	10	30	6	1	0	0	5	6		SERMAYE GİDERLERİ	90.000,00		43.250,25	46.749,75	2.950,00	2.950,00	43.799,75
46	14	10	30	6	1	0	0	5	6	2	MENKUL SERMAYE ÜRETİM GİDERLERİ	30.000,00		23.000,00	7.000,00			7.000,00
46	14	10	30	6	1	0	0	5	6	3	GAYRİ MADDİ HAK ALIMLARI	60.000,00		20.250,25	39.749,75	2.950,00	2.950,00	36.799,75
46	14	10	30	6	1	0	0	5	9		YEDEK ÖDENEKLER	70.000,00		65.000,00	5.000,00			5.000,00
46	14	10	30	6	1	0	0	5	9	5	DOĞAL AFET GİDERLERİNİ KARŞILAMA ÖDENEĞİ	70.000,00		65.000,00	5.000,00			5.000,00
46	14	10	30	6	3						Su Temini İşleri ve Hizmetleri	256.000,00	122.486,63	246.406,39	132.080,24	121.419,82	121.419,82	10.660,42

46	14	10	30	6	3	0					Su temini işleri ve hizmetleri	256.000,00	122.486,63	246.406,39	132.080,24	121.419,82	121.419,82	10.660,42
46	14	10	30	6	3	0	0				Su temini işleri ve hizmetleri	256.000,00	122.486,63	246.406,39	132.080,24	121.419,82	121.419,82	10.660,42
46	14	10	30	6	3	0	0	5			MAHALLİ İDARELER	256.000,00	122.486,63	246.406,39	132.080,24	121.419,82	121.419,82	10.660,42
46	14	10	30	6	3	0	0	5	3		MAL VE HİZMET ALIM GİDERLERİ	101.000,00	122.486,63	91.406,39	132.080,24	121.419,82	121.419,82	10.660,42
46	14	10	30	6	3	0	0	5	3	2	TÜKETİME YÖNELİK MAL VE MALZEME ALIMLARI	40.000,00	2.542,13		42.542,13	42.542,13	42.542,13	
46	14	10	30	6	3	0	0	5	3	5	HİZMET ALIMLARI	16.000,00	105.000,00	91.406,39	29.593,61	24.030,70	24.030,70	5.562,91
46	14	10	30	6	3	0	0	5	3	8	GAYRİMENKUL MAL BAKIM VE ONARIM GİDERLERİ	45.000,00	14.944,50		59.944,50	54.846,99	54.846,99	5.097,51
46	14	10	30	6	3	0	0	5	6		SERMAYE GİDERLERİ	100.000,00		100.000,00				
46	14	10	30	6	3	0	0	5	6	5	GAYRİMENKUL SERMAYE ÜRETİM GİDERLERİ	100.000,00		100.000,00				
46	14	10	30	6	3	0	0	5	9		YEDEK ÖDENEKLER	55.000,00		55.000,00				
46	14	10	30	6	3	0	0	5	9	6	YEDEK ÖDENEK	55.000,00		55.000,00				
46	14	10	31								Mali Hizmetler Müdürlüğü	619.000,00	15.903,78	317.003,78	317.900,00	262.005,98	262.005,98	55.894,02
46	14	10	31	1							GENEL KAMU HİZMETLERİ	619.000,00	15.903,78	317.003,78	317.900,00	262.005,98	262.005,98	55.894,02
46	14	10	31	1	1						Yasama ve Yürütme Organları, Finansal ve Mali İşler, Dışişleri Hizmetleri	619.000,00	15.903,78	317.003,78	317.900,00	262.005,98	262.005,98	55.894,02
46	14	10	31	1	1	2					Finansal ve mali işler ve hizmetler	619.000,00	15.903,78	317.003,78	317.900,00	262.005,98	262.005,98	55.894,02
46	14	10	31	1	1	2	0				Finansal ve mali işler ve hizmetler	619.000,00	15.903,78	317.003,78	317.900,00	262.005,98	262.005,98	55.894,02
46	14	10	31	1	1	2	0	5			MAHALLİ İDARELER	619.000,00	15.903,78	317.003,78	317.900,00	262.005,98	262.005,98	55.894,02
46	14	10	31	1	1	2	0	5	1		PERSONEL GİDERLERİ	238.600,00		94.503,78	144.096,22	131.737,61	131.737,61	12.358,61
46	14	10	31	1	1	2	0	5	1	1	MEMURLAR	190.000,00		45.903,78	144.096,22	131.737,61	131.737,61	12.358,61
46	14	10	31	1	1	2	0	5	1	2	SÖZLEŞMELİ PERSONEL	15.000,00		15.000,00				
46	14	10	31	1	1	2	0	5	1	3	İŞÇİLER	33.600,00		33.600,00				
46	14	10	31	1	1	2	0	5	2		SOSYAL GÜVENLİK KURUMLARINA DEVLET PRİMİ GİDERLERİ	42.500,00	903,78	22.500,00	20.903,78	20.903,78	20.903,78	
46	14	10	31	1	1	2	0	5	2	1	MEMURLAR	30.000,00	903,78	10.000,00	20.903,78	20.903,78	20.903,78	
46	14	10	31	1	1	2	0	5	2	3	İŞÇİLER	12.500,00		12.500,00				
46	14	10	31	1	1	2	0	5	3		MAL VE HİZMET ALIM GİDERLERİ	132.900,00		55.000,00	77.900,00	64.753,01	64.753,01	13.146,99
46	14	10	31	1	1	2	0	5	3	2	TÜKETİME YÖNELİK MAL VE MALZEME ALIMLARI	3.200,00			3.200,00	1.573,00	1.573,00	1.627,00
46	14	10	31	1	1	2	0	5	3	4	GÖREV GİDERLERİ	61.700,00		25.000,00	36.700,00	25.766,31	25.766,31	10.933,69
46	14	10	31	1	1	2	0	5	3	5	HİZMET ALIMLARI	30.000,00		30.000,00				

46	14	10	31	1	1	2	0	5	3	7	MENKUL MAL,GAYRİMADDİ HAK ALIM, BAKIM VE ONARIM GİDERLERİ	38.000,00			38.000,00	37.413,70	37.413,70	586,30
46	14	10	31	1	1	2	0	5	4		FAİZ GİDERLERİ	65.000,00		25.000,00	40.000,00	29.611,58	29.611,58	10.388,42
46	14	10	31	1	1	2	0	5	4	2	DİĞER İÇ BORÇ FAİZ GİDERLERİ	65.000,00		25.000,00	40.000,00	29.611,58	29.611,58	10.388,42
46	14	10	31	1	1	2	0	5	5		CARİ TRANSFERLER	30.000,00		10.000,00	20.000,00			20.000,00
46	14	10	31	1	1	2	0	5	5	1	GÖREV ZARARLARI	20.000,00			20.000,00			20.000,00
46	14	10	31	1	1	2	0	5	5	8	GELİRLERDEN AYRILAN PAYLAR	10.000,00		10.000,00				
46	14	10	31	1	1	2	0	5	7		SERMAYE TRANSFERLERİ		15.000,00		15.000,00	15.000,00	15.000,00	
46	14	10	31	1	1	2	0	5	7	1	YURTIÇİ SERMAYE TRANSFERLERİ		15.000,00		15.000,00	15.000,00	15.000,00	
46	14	10	31	1	1	2	0	5	8		BORÇ VERME	55.000,00		55.000,00				
46	14	10	31	1	1	2	0	5	8	1	YURTIÇİ BORÇ VERME	55.000,00		55.000,00				
46	14	10	31	1	1	2	0	5	9		YEDEK ÖDENEKLER	55.000,00		55.000,00				
46	14	10	31	1	1	2	0	5	9	6	YEDEK ÖDENEK	55.000,00		55.000,00				
46	14	10	32								Çevre Koruma ve Kontrol Müdürlüğü		42.500,00		42.500,00	38.743,78	38.743,78	3.756,22
46	14	10	32	3							KAMU DÜZENİ VE GÜVENLİK HİZMETLERİ		42.500,00		42.500,00	38.743,78	38.743,78	3.756,22
46	14	10	32	3	9						Sınıflandırmaya Girmeyen Kamu Düzeni ve Güvenlik Hizmetleri		42.500,00		42.500,00	38.743,78	38.743,78	3.756,22
46	14	10	32	3	9	9					Sınıflandırmaya girmeyen kamu düzeni ve güvenlik hizmetleri		42.500,00		42.500,00	38.743,78	38.743,78	3.756,22
46	14	10	32	3	9	9	0				Sınıflandırmaya girmeyen kamu düzeni ve güvenlik hizmetleri		42.500,00		42.500,00	38.743,78	38.743,78	3.756,22
46	14	10	32	3	9	9	0	5			MAHALLİ İDARELER		42.500,00		42.500,00	38.743,78	38.743,78	3.756,22
46	14	10	32	3	9	9	0	5	1		PERSONEL GİDERLERİ		35.000,00		35.000,00	33.534,27	33.534,27	1.465,73
46	14	10	32	3	9	9	0	5	1	1	MEMURLAR		35.000,00		35.000,00	33.534,27	33.534,27	1.465,73
46	14	10	32	3	9	9	0	5	2		SOSYAL GÜVENLİK KURUMLARINA DEVLET PRİMİ GİDERLERİ		7.500,00		7.500,00	5.209,51	5.209,51	2.290,49
46	14	10	32	3	9	9	0	5	2	1	MEMURLAR		7.500,00		7.500,00	5.209,51	5.209,51	2.290,49
46	14	10	32	5							ÇEVRE KORUMA HİZMETLERİ							
46	14	10	32	5	1						Atık Yönetimi Hizmetleri							
46	14	10	32	5	1	0					Atık yönetimi hizmetleri							
46	14	10	32	5	1	0	0				Atık yönetimi hizmetleri							
46	14	10	32	5	1	0	0	5			MAHALLİ İDARELER							
46	14	10	32	5	1	0	0	5	1		PERSONEL GİDERLERİ							
46	14	10	32	5	1	0	0	5	1	3	İŞÇİLER							

46	14	10	32	5	1	0	0	5	2		SOSYAL GÜVENLİK KURUMLARINA DEVLET PRİMİ GİDERLERİ								
46	14	10	32	5	1	0	0	5	2	3	İŞÇİLER								
46	14	10	32	5	1	0	0	5	3		MAL VE HİZMET ALIM GİDERLERİ								
46	14	10	32	5	1	0	0	5	3	2	TÜKETİME YÖNELİK MAL VE MALZEME ALIMLARI								
46	14	10	32	5	1	0	0	5	3	5	HİZMET ALIMLARI								
46	14	10	32	5	1	0	0	5	3	7	MENKUL MAL,GAYRİMADDİ HAK ALIM, BAKIM VE ONARIM GİDERLERİ								
46	14	10	33								Destek Hizmetleri Müdürlüğü		883.553,60	66.453,60	817.100,00	688.859,42	688.859,42	128.240,58	
46	14	10	33	4							EKONOMİK İŞLER VE HİZMETLER		767.553,60	1.453,60	766.100,00	680.359,42	680.359,42	85.740,58	
46	14	10	33	4	4						Madencilik, İmalat ve İnşaat Hizmetleri		40.435,96		40.435,96	20.313,72	20.313,72	20.122,24	
46	14	10	33	4	4	3					İnşaat işleri hizmetleri		40.435,96		40.435,96	20.313,72	20.313,72	20.122,24	
46	14	10	33	4	4	3	0				İnşaat işleri hizmetleri		40.435,96		40.435,96	20.313,72	20.313,72	20.122,24	
46	14	10	33	4	4	3	0	5			MAHALLİ İDARELER		40.435,96		40.435,96	20.313,72	20.313,72	20.122,24	
46	14	10	33	4	4	3	0	5	3		MAL VE HİZMET ALIM GİDERLERİ		40.435,96		40.435,96	20.313,72	20.313,72	20.122,24	
46	14	10	33	4	4	3	0	5	3	1	ÜRETİME YÖNELİK MAL VE MALZEME ALIMLARI		15.435,96		15.435,96	15.435,96	15.435,96		
46	14	10	33	4	4	3	0	5	3	8	GAYRİMENKUL MAL BAKIM VE ONARIM GİDERLERİ		25.000,00		25.000,00	4.877,76	4.877,76	20.122,24	
46	14	10	33	4	5						Ulaştırma Hizmetleri		727.117,64	1.453,60	725.664,04	660.045,70	660.045,70	65.618,34	
46	14	10	33	4	5	1					Karayolu inşaat işleri ve hizmetleri		727.117,64	1.453,60	725.664,04	660.045,70	660.045,70	65.618,34	
46	14	10	33	4	5	1	0				Karayolu inşaat işleri ve hizmetleri		727.117,64	1.453,60	725.664,04	660.045,70	660.045,70	65.618,34	
46	14	10	33	4	5	1	0	5			MAHALLİ İDARELER		727.117,64	1.453,60	725.664,04	660.045,70	660.045,70	65.618,34	
46	14	10	33	4	5	1	0	5	1		PERSONEL GİDERLERİ		108.600,00	1.453,60	107.146,40	72.503,61	72.503,61	34.642,79	
46	14	10	33	4	5	1	0	5	1	1	MEMURLAR		75.000,00	435,96	74.564,04	72.503,61	72.503,61	2.060,43	
46	14	10	33	4	5	1	0	5	1	3	İŞÇİLER		33.600,00	1.017,64	32.582,36			32.582,36	
46	14	10	33	4	5	1	0	5	2		SOSYAL GÜVENLİK KURUMLARINA DEVLET PRİMİ GİDERLERİ		32.500,00		32.500,00	10.519,17	10.519,17	21.980,83	
46	14	10	33	4	5	1	0	5	2	1	MEMURLAR		20.000,00		20.000,00	10.519,17	10.519,17	9.480,83	
46	14	10	33	4	5	1	0	5	2	3	İŞÇİLER		12.500,00		12.500,00			12.500,00	
46	14	10	33	4	5	1	0	5	3		MAL VE HİZMET ALIM GİDERLERİ		586.017,64		586.017,64	577.022,92	577.022,92	8.994,72	
46	14	10	33	4	5	1	0	5	3	2	TÜKETİME YÖNELİK MAL VE MALZEME ALIMLARI		20.000,00		20.000,00	14.497,28	14.497,28	5.502,72	
46	14	10	33	4	5	1	0	5	3	5	HİZMET ALIMLARI		66.017,64		66.017,64	66.017,64	66.017,64		

46	14	10	33	4	5	1	0	5	3	8	GAYRİMENKUL MAL BAKIM VE ONARIM GİDERLERİ		500.000,00		500.000,00	496.508,00	496.508,00	3.492,00
46	14	10	33	6							İSKAN VE TOPLUM REFAHI HİZMETLERİ		116.000,00	65.000,00	51.000,00	8.500,00	8.500,00	42.500,00
46	14	10	33	6	3						Su Temini İşleri ve Hizmetleri		116.000,00	65.000,00	51.000,00	8.500,00	8.500,00	42.500,00
46	14	10	33	6	3	0					Su temini işleri ve hizmetleri		116.000,00	65.000,00	51.000,00	8.500,00	8.500,00	42.500,00
46	14	10	33	6	3	0	0				Su temini işleri ve hizmetleri		116.000,00	65.000,00	51.000,00	8.500,00	8.500,00	42.500,00
46	14	10	33	6	3	0	0	5			MAHALLİ İDARELER		116.000,00	65.000,00	51.000,00	8.500,00	8.500,00	42.500,00
46	14	10	33	6	3	0	0	5	3		MAL VE HİZMET ALIM GİDERLERİ		16.000,00		16.000,00	8.500,00	8.500,00	7.500,00
46	14	10	33	6	3	0	0	5	3	5	HİZMET ALIMLARI		16.000,00		16.000,00	8.500,00	8.500,00	7.500,00
46	14	10	33	6	3	0	0	5	6		SERMAYE GİDERLERİ		100.000,00	65.000,00	35.000,00			35.000,00
46	14	10	33	6	3	0	0	5	6	5	GAYRİMENKUL SERMAYE ÜRETİM GİDERLERİ		100.000,00	65.000,00	35.000,00			35.000,00
46	14	10	34								İtfaiye Çavuşluğu	1.000.000,00	104.201,16	239.201,16	865.000,00	784.552,74	784.552,74	80.447,26
46	14	10	34	3							KAMU DÜZENİ VE GÜVENLİK HİZMETLERİ	1.000.000,00	104.201,16	239.201,16	865.000,00	784.552,74	784.552,74	80.447,26
46	14	10	34	3	2						Yangından Korunma Hizmetleri	1.000.000,00	104.201,16	239.201,16	865.000,00	784.552,74	784.552,74	80.447,26
46	14	10	34	3	2	0					Yangından korunma hizmetleri	1.000.000,00	104.201,16	239.201,16	865.000,00	784.552,74	784.552,74	80.447,26
46	14	10	34	3	2	0	0				Yangından korunma hizmetleri	1.000.000,00	104.201,16	239.201,16	865.000,00	784.552,74	784.552,74	80.447,26
46	14	10	34	3	2	0	0	5			MAHALLİ İDARELER	1.000.000,00	104.201,16	239.201,16	865.000,00	784.552,74	784.552,74	80.447,26
46	14	10	34	3	2	0	0	5	1		PERSONEL GİDERLERİ	364.000,00		97.956,16	266.043,84	244.773,37	244.773,37	21.270,47
46	14	10	34	3	2	0	0	5	1	1	MEMURLAR	198.000,00		67.956,16	130.043,84	126.908,42	126.908,42	3.135,42
46	14	10	34	3	2	0	0	5	1	3	İŞÇİLER	162.000,00		30.000,00	132.000,00	117.864,95	117.864,95	14.135,05
46	14	10	34	3	2	0	0	5	1	4	GEÇİCİ PERSONEL	4.000,00			4.000,00			4.000,00
46	14	10	34	3	2	0	0	5	2		SOSYAL GÜVENLİK KURUMLARINA DEVLET PRİMİ GİDERLERİ	69.500,00		10.000,00	59.500,00	44.062,18	44.062,18	15.437,82
46	14	10	34	3	2	0	0	5	2	1	MEMURLAR	40.000,00		10.000,00	30.000,00	20.246,19	20.246,19	9.753,81
46	14	10	34	3	2	0	0	5	2	3	İŞÇİLER	29.500,00			29.500,00	23.815,99	23.815,99	5.684,01
46	14	10	34	3	2	0	0	5	3		MAL VE HİZMET ALIM GİDERLERİ	350.500,00	62.956,16	51.245,00	362.211,16	324.472,19	324.472,19	37.738,97
46	14	10	34	3	2	0	0	5	3	2	TÜKETİME YÖNELİK MAL VE MALZEME ALIMLARI	164.000,00		41.245,00	122.755,00	117.252,98	117.252,98	5.502,02
46	14	10	34	3	2	0	0	5	3	4	GÖREV GİDERLERİ	5.000,00			5.000,00			5.000,00
46	14	10	34	3	2	0	0	5	3	5	HİZMET ALIMLARI	61.000,00	62.956,16		123.956,16	123.956,16	123.956,16	
46	14	10	34	3	2	0	0	5	3	7	MENKUL MAL,GAYRİMADDİ HAK ALIM, BAKIM VE ONARIM GİDERLERİ	120.500,00		10.000,00	110.500,00	83.263,05	83.263,05	27.236,95
46	14	10	34	3	2	0	0	5	6		SERMAYE GİDERLERİ	130.000,00	41.245,00		171.245,00	171.245,00	171.245,00	

46	14	10	34	3	2	0	0	5	6	1	MAMUL MAL ALIMLARI	130.000,00	41.245,00		171.245,00	171.245,00	171.245,00	
46	14	10	34	3	2	0	0	5	9		YEDEK ÖDENEKLER	86.000,00		80.000,00	6.000,00			6.000,00
46	14	10	34	3	2	0	0	5	9	1	PERSONEL GİDERLERİNİ KARŞILAMA ÖDENEĞİ	16.000,00		10.000,00	6.000,00			6.000,00
46	14	10	34	3	2	0	0	5	9	6	YEDEK ÖDENEK	70.000,00		70.000,00				
46	14	10	40								Zabıta Amirliği	1.800.000,00	122.352,41	187.352,41	1.735.000,00	1.529.325,96	1.529.325,96	205.674,04
46	14	10	40	1							GENEL KAMU HİZMETLERİ	17.000,00	25.000,00		42.000,00	40.874,82	40.874,82	1.125,18
46	14	10	40	1	1						Yasama ve Yürütme Organları, Finansal ve Mali İşler, Dışişleri Hizmetleri	17.000,00	25.000,00		42.000,00	40.874,82	40.874,82	1.125,18
46	14	10	40	1	1	2					Finansal ve mali işler ve hizmetler	17.000,00	25.000,00		42.000,00	40.874,82	40.874,82	1.125,18
46	14	10	40	1	1	2	0				Finansal ve mali işler ve hizmetler	17.000,00	25.000,00		42.000,00	40.874,82	40.874,82	1.125,18
46	14	10	40	1	1	2	0	5			MAHALLİ İDARELER	17.000,00	25.000,00		42.000,00	40.874,82	40.874,82	1.125,18
46	14	10	40	1	1	2	0	5	3		MAL VE HİZMET ALIM GİDERLERİ	17.000,00	25.000,00		42.000,00	40.874,82	40.874,82	1.125,18
46	14	10	40	1	1	2	0	5	3	2	TÜKETİME YÖNELİK MAL VE MALZEME ALIMLARI	17.000,00	25.000,00		42.000,00	40.874,82	40.874,82	1.125,18
46	14	10	40	3							KAMU DÜZENİ VE GÜVENLİK HİZMETLERİ	379.200,00	28.250,29	55.932,90	351.517,39	269.200,35	269.200,35	82.317,04
46	14	10	40	3	9						Sınıflandırmaya Girmeyen Kamu Düzeni ve Güvenlik Hizmetleri	379.200,00	28.250,29	55.932,90	351.517,39	269.200,35	269.200,35	82.317,04
46	14	10	40	3	9	9					Sınıflandırmaya girmeyen kamu düzeni ve güvenlik hizmetleri	379.200,00	28.250,29	55.932,90	351.517,39	269.200,35	269.200,35	82.317,04
46	14	10	40	3	9	9	0				Sınıflandırmaya girmeyen kamu düzeni ve güvenlik hizmetleri	379.200,00	28.250,29	55.932,90	351.517,39	269.200,35	269.200,35	82.317,04
46	14	10	40	3	9	9	0	5			MAHALLİ İDARELER	379.200,00	28.250,29	55.932,90	351.517,39	269.200,35	269.200,35	82.317,04
46	14	10	40	3	9	9	0	5	1		PERSONEL GİDERLERİ	190.000,00		8.250,29	181.749,71	134.678,56	134.678,56	47.071,15
46	14	10	40	3	9	9	0	5	1	1	MEMURLAR	190.000,00		8.250,29	181.749,71	134.678,56	134.678,56	47.071,15
46	14	10	40	3	9	9	0	5	2		SOSYAL GÜVENLİK KURUMLARINA DEVLET PRİMİ GİDERLERİ	35.000,00			35.000,00	13.796,84	13.796,84	21.203,16
46	14	10	40	3	9	9	0	5	2	1	MEMURLAR	35.000,00			35.000,00	13.796,84	13.796,84	21.203,16
46	14	10	40	3	9	9	0	5	3		MAL VE HİZMET ALIM GİDERLERİ	108.200,00	28.250,29	2.682,61	133.767,68	120.724,95	120.724,95	13.042,73
46	14	10	40	3	9	9	0	5	3	2	TÜKETİME YÖNELİK MAL VE MALZEME ALIMLARI	12.700,00			12.700,00	8.092,00	8.092,00	4.608,00
46	14	10	40	3	9	9	0	5	3	4	GÖREV GİDERLERİ	6.500,00			6.500,00	3.646,71	3.646,71	2.853,29
46	14	10	40	3	9	9	0	5	3	5	HİZMET ALIMLARI	34.000,00	28.250,29		62.250,29	62.250,29	62.250,29	
46	14	10	40	3	9	9	0	5	3	7	MENKUL MAL,GAYRİMADDİ HAK ALIM, BAKIM VE ONARIM GİDERLERİ	49.000,00			49.000,00	44.735,95	44.735,95	4.264,05
46	14	10	40	3	9	9	0	5	3	9	TEDAVİ VE CENAZE GİDERLERİ	6.000,00		2.682,61	3.317,39	2.000,00	2.000,00	1.317,39

46	14	10	40	3	9	9	0	5	9		YEDEK ÖDENEKLER	46.000,00		45.000,00	1.000,00			1.000,00
46	14	10	40	3	9	9	0	5	9	1	PERSONEL GİDERLERİNİ KARŞILAMA ÖDENEĞİ	1.000,00			1.000,00			1.000,00
46	14	10	40	3	9	9	0	5	9	6	YEDEK ÖDENEK	45.000,00		45.000,00				
46	14	10	40	4							EKONOMİK İŞLER VE HİZMETLER	201.800,00		15.000,00	186.800,00	184.626,83	184.626,83	2.173,17
46	14	10	40	4	9						Sınıflandırmaya Girmeyen Ekonomik İşler ve Hizmetler	201.800,00		15.000,00	186.800,00	184.626,83	184.626,83	2.173,17
46	14	10	40	4	9	9					Sınıflandırmaya girmeyen ekonomik işler ve hizmetler	201.800,00		15.000,00	186.800,00	184.626,83	184.626,83	2.173,17
46	14	10	40	4	9	9	0				Sınıflandırmaya girmeyen ekonomik işler ve hizmetler	201.800,00		15.000,00	186.800,00	184.626,83	184.626,83	2.173,17
46	14	10	40	4	9	9	0	5			MAHALLİ İDARELER	201.800,00		15.000,00	186.800,00	184.626,83	184.626,83	2.173,17
46	14	10	40	4	9	9	0	5	3		MAL VE HİZMET ALIM GİDERLERİ	186.800,00			186.800,00	184.626,83	184.626,83	2.173,17
46	14	10	40	4	9	9	0	5	3	2	TÜKETİME YÖNELİK MAL VE MALZEME ALIMLARI	99.200,00			99.200,00	99.115,18	99.115,18	84,82
46	14	10	40	4	9	9	0	5	3	5	HİZMET ALIMLARI	81.600,00			81.600,00	81.406,43	81.406,43	193,57
46	14	10	40	4	9	9	0	5	3	7	MENKUL MAL,GAYRİMADDİ HAK ALIM, BAKIM VE ONARIM GİDERLERİ	6.000,00			6.000,00	4.105,22	4.105,22	1.894,78
46	14	10	40	4	9	9	0	5	9		YEDEK ÖDENEKLER	15.000,00		15.000,00				
46	14	10	40	4	9	9	0	5	9	6	YEDEK ÖDENEK	15.000,00		15.000,00				
46	14	10	40	5							ÇEVRE KORUMA HİZMETLERİ	1.062.000,00	46.419,51	116.419,51	992.000,00	886.036,26	886.036,26	105.963,74
46	14	10	40	5	1						Atık Yönetimi Hizmetleri	1.062.000,00	46.419,51	116.419,51	992.000,00	886.036,26	886.036,26	105.963,74
46	14	10	40	5	1	0					Atık yönetimi hizmetleri	1.062.000,00	46.419,51	116.419,51	992.000,00	886.036,26	886.036,26	105.963,74
46	14	10	40	5	1	0	0	5			MAHALLİ İDARELER	1.062.000,00	46.419,51	116.419,51	992.000,00	886.036,26	886.036,26	105.963,74
46	14	10	40	5	1	0	0	5	1		PERSONEL GİDERLERİ	468.000,00		96.419,51	371.580,49	359.924,54	359.924,54	11.655,95
46	14	10	40	5	1	0	0	5	1	3	İŞÇİLER	464.000,00		96.419,51	367.580,49	359.924,54	359.924,54	7.655,95
46	14	10	40	5	1	0	0	5	1	4	GEÇİCİ PERSONEL	4.000,00			4.000,00			4.000,00
46	14	10	40	5	1	0	0	5	2		SOSYAL GÜVENLİK KURUMLARINA DEVLET PRİMİ GİDERLERİ	120.000,00			120.000,00	70.699,23	70.699,23	49.300,77
46	14	10	40	5	1	0	0	5	2	3	İŞÇİLER	100.000,00			100.000,00	70.699,23	70.699,23	29.300,77
46	14	10	40	5	1	0	0	5	2	4	GEÇİCİ PERSONEL	20.000,00			20.000,00			20.000,00
46	14	10	40	5	1	0	0	5	3		MAL VE HİZMET ALIM GİDERLERİ	414.000,00	46.419,51		460.419,51	455.412,49	455.412,49	5.007,02
46	14	10	40	5	1	0	0	5	3	2	TÜKETİME YÖNELİK MAL VE MALZEME ALIMLARI	164.000,00	46.419,51		210.419,51	210.419,51	210.419,51	
46	14	10	40	5	1	0	0	5	3	5	HİZMET ALIMLARI	250.000,00			250.000,00	244.992,98	244.992,98	5.007,02

46	14	10	40	5	1	0	0	5	9		YEDEK ÖDENEKLER	60.000,00		20.000,00	40.000,00			40.000,00
46	14	10	40	5	1	0	0	5	9	6	YEDEK ÖDENEK	60.000,00		20.000,00	40.000,00			40.000,00
46	14	10	40	6							İSKAN VE TOPLUM REFAHI HİZMETLERİ	140.000,00	22.682,61		162.682,61	148.587,70	148.587,70	14.094,91
46	14	10	40	6	3						Su Temini İşleri ve Hizmetleri	140.000,00	22.682,61		162.682,61	148.587,70	148.587,70	14.094,91
46	14	10	40	6	3	0					Su temini işleri ve hizmetleri	140.000,00	22.682,61		162.682,61	148.587,70	148.587,70	14.094,91
46	14	10	40	6	3	0	0				Su temini işleri ve hizmetleri	140.000,00	22.682,61		162.682,61	148.587,70	148.587,70	14.094,91
46	14	10	40	6	3	0	0	5			MAHALLİ İDARELER	140.000,00	22.682,61		162.682,61	148.587,70	148.587,70	14.094,91
46	14	10	40	6	3	0	0	5	3		MAL VE HİZMET ALIM GİDERLERİ	140.000,00	22.682,61		162.682,61	148.587,70	148.587,70	14.094,91
46	14	10	40	6	3	0	0	5	3	2	TÜKETİME YÖNELİK MAL VE MALZEME ALIMLARI	100.000,00			100.000,00	85.905,09	85.905,09	14.094,91
46	14	10	40	6	3	0	0	5	3	5	HİZMET ALIMLARI	40.000,00	22.682,61		62.682,61	62.682,61	62.682,61	

BÜTÇE GELİR KESİN HESAP CETVELİ

Ekonomik Sınıflandırma				Açıklama	Bütçe İle Tahmin Edilen	Devreden Gelir Tahakkuku	2015 Yılı Tahakkuku	Toplam Tahakkuk	2015 Yılı Tahsilatı	Tahsilattan Ret ve İadeler	2015 Yılı Net Tahsilatı	Gelecek Yıla Devreden Tahakkuk	Tahsil Oranı %
I	II	III	IV										
				Genel Toplam	7.600.000,00	516.257,35	8.284.944,99	8.801.202,34	8.190.829,74	17.912,85	8.172.916,89	610.372,60	92,86
1				Vergi Gelirleri	2.135.000,00	150.290,12	2.171.965,07	2.322.255,19	2.118.911,93	889,18	2.118.022,75	203.343,26	91,24
	2			Mülkiyet Üzerinden Alınan Vergiler	425.000,00	123.116,96	468.164,06	591.281,02	416.898,44	160,00	416.738,44	174.382,58	70,50
		9		Mülkiyet Üzerinden Alınan Diğer Vergiler	425.000,00	123.116,96	468.164,06	591.281,02	416.898,44	160,00	416.738,44	174.382,58	70,50
			51	Bina Vergisi	300.000,00	84.084,88	345.778,08	429.862,96	322.800,39	160,00	322.640,39	107.062,57	75,09
			52	Arsa Vergisi	25.000,00	13.237,68	61.695,29	74.932,97	39.271,22		39.271,22	35.661,75	52,40
			53	Arazi Vergisi	20.000,00	8.561,00	19.104,80	27.665,80	9.386,96		9.386,96	18.278,84	33,92
			54	Çevre Temizlik Vergisi	80.000,00	17.233,40	41.585,89	58.819,29	45.439,87		45.439,87	13.379,42	77,25
	3			Dahilde Alınan Mal ve Hizmet Vergileri	329.000,00	19.348,58	291.468,25	310.816,83	285.128,37	729,18	284.399,19	25.688,46	91,73
		2		Özel Tüketim Vergisi	278.000,00		252.298,80	252.298,80	252.298,80		252.298,80		100,00
			51	Haberleşme Vergisi	8.000,00		3.019,65	3.019,65	3.019,65		3.019,65		100,00
			52	Elektrik ve Havagazı Tüketim Vergisi	270.000,00		249.279,15	249.279,15	249.279,15		249.279,15		100,00
		9		Dahilde Alınan Diğer Mal ve Hizmet Vergileri	51.000,00	19.348,58	39.169,45	58.518,03	32.829,57	729,18	32.100,39	25.688,46	56,10
			51	Eğlence Vergisi	5.000,00		275,00	275,00	275,00		275,00		100,00
			52	Yangın Sigortası Vergisi	11.000,00		6.609,78	6.609,78	6.609,78		6.609,78		100,00
			53	İlan ve Reklam Vergisi	35.000,00	19.348,58	32.284,67	51.633,25	25.944,79	729,18	25.215,61	25.688,46	50,24
6				Harçlar	1.375.500,00	250,00	1.409.845,02	1.410.095,02	1.409.845,02		1.409.845,02	250,00	99,98
		9		Diğer Harçlar	1.375.500,00	250,00	1.409.845,02	1.410.095,02	1.409.845,02		1.409.845,02	250,00	99,98
			51	Bina İnşaat Harcı	950.000,00		1.126.902,05	1.126.902,05	1.126.902,05		1.126.902,05		100,00
			52	Hayvan Kesimi Muayene ve Denetleme Harcı	5.000,00		6.342,50	6.342,50	6.342,50		6.342,50		100,00
			53	İşgal Harcı	110.000,00	250,00	126.325,00	126.575,00	126.325,00		126.325,00	250,00	99,80
			54	İşyeri Açma İzni Harcı	15.000,00		4.632,00	4.632,00	4.632,00		4.632,00		100,00
			55	Kaynak Suları Harcı	5.000,00								

		56	Ölçü ve Tartı Aletleri Muayene Harcı	5.000,00		605,00	605,00	605,00		605,00		100,00
		57	Tatil Günlerinde Çalışma Ruhsatı Harcı	2.000,00								
		58	Tellallık Harcı	102.500,00		79.995,00	79.995,00	79.995,00		79.995,00		100,00
		59	Toptancı Hali Resmi	1.000,00								
		60	Yapı Kullanma İzni Harcı	120.000,00		1.445,95	1.445,95	1.445,95		1.445,95		100,00
		99	Diğer Harçlar	60.000,00		63.597,52	63.597,52	63.597,52		63.597,52		100,00
9			Başka Yerde Sınıflandırılmayan Vergiler	5.500,00	7.574,58	2.487,74	10.062,32	7.040,10		7.040,10	3.022,22	69,96
	1		Kaldırılan Vergi Artıkları	500,00	7.574,58	2.487,74	10.062,32	7.040,10		7.040,10	3.022,22	69,96
		1	Kaldırılan Vergi Artıkları	500,00	7.574,58	2.487,74	10.062,32	7.040,10		7.040,10	3.022,22	69,96
		9	Başka Yerde Sınıflandırılmayan Diğer Vergiler	5.000,00								
		99	Başka Yerde Sınıflandırılmayan Diğer Vergiler	5.000,00								
3			Teşebbüs ve Mülkiyet Gelirleri	1.699.000,00	325.128,90	2.011.303,31	2.336.432,21	1.984.868,75	17.023,67	1.967.845,08	351.563,46	84,95
	1		Mal ve Hizmet Satış Gelirleri	313.000,00	25.199,08	182.736,45	207.935,53	190.077,79	354,91	189.722,88	17.857,74	91,41
		1	Mal Satış Gelirleri	36.000,00	3.853,77	29.502,07	33.355,84	31.628,00		31.628,00	1.727,84	94,81
		1	Şartname, Basılı Evrak, Form Satış Gelirleri	15.000,00		24.817,24	24.817,24	24.775,24		24.775,24	42,00	99,83
		6	Sağlık Karnesi Satışı	1.000,00								
		99	Diğer Mal Satış Gelirleri	20.000,00	3.853,77	4.684,83	8.538,60	6.852,76		6.852,76	1.685,84	80,25
		2	Hizmet Gelirleri	277.000,00	21.345,31	153.234,38	174.579,69	158.449,79	354,91	158.094,88	16.129,90	90,76
		2	Muayene, denetim ve kontrol ücretleri	10.000,00		45,00	45,00	45,00		45,00		100,00
		4	Kurs, Toplantı, Seminer, Eğitim vb. Faaliyet Gelirleri	5.000,00								
		39	İhale İlan Yayın Geliri	2.000,00	1.800,00		1.800,00	1.800,00		1.800,00		100,00
		40	Otopark İşletmesi Gelirleri	40.000,00								
		51	Çevre ve Esenlik Hizmetlerine İlişkin Ge	80.000,00	12.030,18	78.633,36	90.663,54	77.961,77		77.961,77	12.701,77	85,99
		99	Diğer hizmet gelirleri	140.000,00	7.515,13	74.556,02	82.071,15	78.643,02	354,91	78.288,11	3.428,13	95,82

3		KİT ve Kamu Bankaları Gelirleri	30.000,00									
	1	Hazine Portföyü ve İştirak Gelirleri	30.000,00									
	2	İştirak Gelirleri	30.000,00									
	3	Yeniden Değerlendirme Farkları										
	99	Diğer KİT ve İDT'lerden Sağlanan Gelirler										
4		Kurumlar Hasılatı	877.000,00	152.093,86	1.315.381,60	1.467.475,46	1.320.978,33	6.954,78	1.314.023,55	146.497,13	90,01	
	5	Mahalli İdareler Kurumlar Hasılatı	873.000,00	152.093,86	1.315.381,60	1.467.475,46	1.320.978,33	6.954,78	1.314.023,55	146.497,13	90,01	
	51	Çevre ve Esenlik Hizmetlerine İlişkin Kurumlar Hasılatı										
	52	Doğalgaz Hizmetlerine İlişkin Kurumlar Hasılatı										
	53	Eğitim Hizmetlerine İlişkin Kurumlar Hasılatı	2.000,00	167,30		167,30				167,30		
	54	Ekonomik Hizmetlere İlişkin Kurumlar Hasılatı	470.000,00		654.709,74	654.709,74	654.709,74		654.709,74		100,00	
	55	Kültürel Hizmetlere İlişkin Kurumlar Hasılatı										
	56	Sağlık Hizmetlerine İlişkin Kurumlar Hasılatı	1.000,00		69,00	69,00	69,00		69,00		100,00	
	57	Sosyal Hizmetlere İlişkin Kurumlar Hasılatı										
	58	Su Hizmetlerine İlişkin Kurumlar Hasılatı	360.000,00	140.798,33	537.242,86	678.041,19	541.071,36	6.954,78	534.116,58	136.969,83	79,79	
	59	Ulaştırma Hizmetlerine İlişkin Kurumlar Hasılatı	40.000,00	11.128,23	123.360,00	134.488,23	125.128,23		125.128,23	9.360,00	93,04	
	60	Tarımsal Hizmetlere İlişkin Kurumlar Hasılatı										
	9	Diğer Kurumlar Hasılatı	4.000,00									
	99	Diğer Kurumlar Hasılatı	4.000,00									

5			Kurumlar Karları	3.000,00		3,00	3,00	3,00		3,00		100,00
	5		Mahalli İdareler	3.000,00		3,00	3,00	3,00		3,00		100,00
		51	Çevre ve Esenlik Hizmetlerine İlişkin Kurumların Karları									
		52	Doğalgaz Hizmetlerine İlişkin Kurumların Karları									
		53	Eğitim Hizmetlerine İlişkin Kurumların Karları									
		54	Ekonomik Hizmetlere İlişkin Kurumların Karları	2.500,00								
		55	Kültürel Hizmetlere İlişkin Kurumların Karları									
		56	Sağlık Hizmetlerine İlişkin Kurumların Karları	500,00		3,00	3,00	3,00		3,00		100,00
		57	Sosyal Hizmetlere İlişkin Kurumların Karları									
		58	Su Hizmetlerine İlişkin Kurumların Karları									
		59	Ulaştırma Hizmetlerine İlişkin Kurumların Karları									
		60	Tarımsal Hizmetlere İlişkin Kurumların Karları									
	9		Diğer kurumlar karları									
		99	Diğer kurumlar karları									
6			Kira Gelirleri	476.000,00	147.835,96	513.182,26	661.018,22	473.809,63	9.713,98	464.095,65	187.208,59	71,67
	1		Taşınmaz Kiraları	456.000,00	147.835,96	513.182,26	661.018,22	473.809,63	9.713,98	464.095,65	187.208,59	71,67
		1	Lojman Kira Gelirleri	30.000,00		300,00	300,00	300,00		300,00		100,00
		2	Ecrimisil Gelirleri	10.000,00		25.337,89	25.337,89	25.337,89		25.337,89		100,00
		3	Sosyal Tesis Kira Gelirleri	13.000,00								
		4	Spor Tesisi Kira Gelirleri	13.000,00								
		5	Kültür Amaçlı Tesis Kira Gelirleri									

		99	Diğer Taşınmaz Kira Gelirleri	390.000,00	147.835,96	487.544,37	635.380,33	448.171,74	9.713,98	438.457,76	187.208,59	70,53
		2	Taşınır Kiraları	20.000,00								
		1	Taşınır Kira Gelirleri	20.000,00								
4			Alınan Bağış ve Yardımlar ile Özel Gelirler	620.000,00		357.697,87	357.697,87	357.697,87		357.697,87		100,00
	1		Yurt Dışından Alınan Bağış ve Yardımlar									
		1	Cari									
		1	AB' den Alınan Bağış ve Yardımlar									
		2	Dünya Bankasından Alınan Bağış ve Yardımlar									
		99	Yurtdışından Alınan Diğer Bağış ve Yardımlar									
		2	Sermaye									
		1	AB' den Alınan Bağış ve Yardımlar									
		2	Dünya Bankasından Alınan Bağış ve Yardımlar									
		99	Yurtdışından Alınan Diğer Bağış ve Yardımlar									
	2		Merkezi Yönetim Bütçesine Dahil İdarelerden Alınan Bağış ve Yardımla	80.000,00								
		1	Cari	80.000,00								
		1	Hazine yardımı	80.000,00								
		2	Sermaye									
		1	Hazine yardımı									
	4		Kurumlardan ve Kişilerden Alınan Yardım ve Bağışlar	200.000,00								
		1	Cari	130.000,00								
		1	Kurumlardan alınan Bağış ve Yardımlar	80.000,00								

		2	Kişilerden alınan Bağış ve Yardımlar	50.000,00							
		3	Kurumlardan Alınan Şartlı Bağış ve Yardımlar								
		4	Kişilerden Alınan Şartlı Bağış ve Yardımlar								
	2		Sermaye	70.000,00							
		1	Kurumlardan alınan Bağış ve Yardımlar	70.000,00							
		2	Kişilerden alınan Bağış ve Yardımlar								
		3	Kurumlardan Alınan Şartlı Bağış ve Yardımlar								
		4	Kişilerden Alınan Şartlı Bağış ve Yardımlar								
5			Proje Yardımları	340.000,00		357.697,87	357.697,87	357.697,87		357.697,87	100,00
	1		Cari	240.000,00		345.697,87	345.697,87	345.697,87		345.697,87	100,00
		2	Özel Bütçeli İdarelerden Alınan Proje Yardımları	70.000,00							
		3	Düzenleyici ve Denetleyici Kurumlardan Alınan Proje Yardımları								
		4	Sosyal Güvenlik Kurumlarından Alınan Proje Yardımları	60.000,00		95.129,25	95.129,25	95.129,25		95.129,25	100,00
		5	Mahalli İdarelerden Alınan Proje Yardımları	50.000,00							
		9	Diğerlerinden Alınan Proje Yardımları	60.000,00		250.568,62	250.568,62	250.568,62		250.568,62	100,00
	2		Sermaye	100.000,00		12.000,00	12.000,00	12.000,00		12.000,00	100,00
		1	Genel Bütçeli İdarelerden Alınan Proje Yardımları	50.000,00		12.000,00	12.000,00	12.000,00		12.000,00	100,00
		2	Özel Bütçeli İdarelerden Alınan Proje Yardımları	50.000,00							

		3	Düzenleyici ve Denetleyici Kurumlardan Alınan Proje Yardımları									
		4	Sosyal Güvenlik Kurumlarından Alınan Proje Yardımları									
		5	Mahalli İdarelerden Alınan Proje Yardımları									
		9	Diğerlerinden Alınan Proje Yardımları									
5			Diğer Gelirler	2.726.000,00	40.838,33	3.069.135,13	3.109.973,46	3.054.507,58	3.054.507,58	55.465,88	98,21	
	1		Faiz Gelirleri	38.000,00		54.889,46	54.889,46	54.889,46	54.889,46		100,00	
		3	Kurumca Verilen Borçlardan Alacakların Faizleri	30.000,00								
		1	Kurumca Verilen Borçlardan Alacakların Faizleri	30.000,00								
		4	Takipteki Kurum Alacakları Faizleri									
		1	Takipteki Kurum Alacakları Faizleri									
		5	Menkul Kıymet ve Gecikmiş Ödemeler Faizleri									
		1	Menkul Kıymet ve Gecikmiş Ödemeler Faizleri									
		8	Vergi, Resim ve Harç Gecikme Faizleri	1.000,00								
		1	Vergi, Resim ve Harç Gecikme Faizleri	1.000,00								
		9	Diğer Faizler	7.000,00		54.889,46	54.889,46	54.889,46	54.889,46		100,00	
		1	Kişilerden Alacaklar Faizleri	1.000,00								
		3	Mevduat Faizleri	5.000,00		54.889,46	54.889,46	54.889,46	54.889,46		100,00	
		99	Diğer Faizler	1.000,00								
2			Kişi ve Kurumlardan Alınan Paylar	2.553.000,00	9.511,73	2.867.964,22	2.877.475,95	2.867.693,43	2.867.693,43	9.782,52	99,66	

	2	Vergi ve Harç Gelirlerinden Alınan Paylar	2.500.000,00	7,50	2.841.415,04	2.841.422,54	2.841.415,04		2.841.415,04	7,50	99,99
	51	Merkezi idare Vergi Gelirlerinden Alınan Paylar	2.500.000,00	7,50	2.841.415,04	2.841.422,54	2.841.415,04		2.841.415,04	7,50	99,99
	52	Çevre Temizlik Vergisinden Alınan Paylar									
	4	Kamu Harcamalarına Katılma Payları	49.000,00	9.504,23	26.549,18	36.053,41	26.278,39		26.278,39	9.775,02	72,88
	51	Kanalizasyon Harcamalarına Katılma Payı	8.000,00	90,16		90,16	37,00		37,00	53,16	41,03
	52	Su Tesisleri Harcamalarına Katılma Payı	8.000,00	100,99	325,00	425,99	97,07		97,07	328,92	22,78
	53	Yol Harcamalarına Katılma Payı	25.000,00	9.313,08	22.354,18	31.667,26	22.274,32		22.274,32	9.392,94	70,33
	99	Diğer Harcamalara Katılma Payları	8.000,00		3.870,00	3.870,00	3.870,00		3.870,00		100,00
	8	Mahalli İdarelere Ait Paylar									
	52	Müze Giriş Ücretlerinden Alınan Paylar									
	53	Ortak Altyapı Hizmetleri İçin Diğer Kurumlar Tarafından Paylar									
	54	Otopark Gelirlerinden İlçe ve İlk Kademe Belediyeleri Payları									
	99	Mahalli İdarelere Ait Diğer Paylar									
	9	Diğer Paylar	4.000,00								
	1	Çalışanlardan Tedavi Katılım Payı									
	99	Diğer Paylar	4.000,00								
3		Para Cezaları	125.000,00	31.326,60	146.281,45	177.608,05	131.924,69		131.924,69	45.683,36	74,27
	2	İdari Para Cezaları	30.000,00		133,40	133,40	133,40		133,40		100,00
	99	Diğer İdari Para Cezaları	30.000,00		133,40	133,40	133,40		133,40		100,00
	3	Pay Ayrılan İdari Para Cezaları									
	1	Trafik Para Cezaları									

	4	Vergi Cezaları	85.000,00	31.326,60	144.241,05	175.567,65	129.884,29		129.884,29	45.683,36	73,97
	1	Vergi ve Diğer Amme Alacakları Gecikme Zamları	50.000,00		102.408,86	102.408,86	102.408,86		102.408,86		100,00
	2	Vergi Barışı TEFE Tutarı	20.000,00	27.162,93	-10.401,84	16.761,09	8.793,98		8.793,98	7.967,11	52,46
	99	Diğer Vergi Cezaları	15.000,00	4.163,67	52.234,03	56.397,70	18.681,45		18.681,45	37.716,25	33,12
	9	Diğer Para Cezaları	10.000,00		1.907,00	1.907,00	1.907,00		1.907,00		100,00
	2	Zamanında Ödenmeyen Ücret Gelirlerinden Alınacak Gecikme Zamları									
	99	Yukarıda Tanımlanmayan Diğer Para Cezaları	10.000,00		1.907,00	1.907,00	1.907,00		1.907,00		100,00
9		Diğer Çeşitli Gelirler	10.000,00								
	1	Diğer Çeşitli Gelirler	10.000,00								
	1	İrat Kaydedilecek Nakdi Teminatlar									
	2	İrat Kaydedilecek Hisse Senedi ve Tahviller									
	3	İrat Kaydedilecek Teminat Mektupları									
	5	Para Farkları									
	6	Kişilerden Alacaklar									
	51	Otopark Yönetmeliği Uyarınca Alınan Otopark Bedeli	10.000,00								
	99	Yukarıda Tanımlanmayan Diğer Çeşitli Gelirler									
6		Sermaye Gelirleri	420.000,00		674.843,61	674.843,61	674.843,61		674.843,61		100,00
	1	Taşınmaz Satış Gelirleri	360.000,00		662.243,61	662.243,61	662.243,61		662.243,61		100,00
	1	Lojman Satış Gelirleri	70.000,00								
	1	Lojman Satış Gelirleri	70.000,00								
	2	Sosyal Tesis Satış Gelirleri									
	1	Sosyal Tesis Satış Gelirleri									
	3	Diğer Bina Satış Gelirleri	70.000,00								
	1	Diğer Bina Satış Gelirleri	70.000,00								

	4	Arazi Satışı	20.000,00							
	1	Arazi Satışı	20.000,00							
	5	Arsa Satışı	200.000,00		662.243,61	662.243,61	662.243,61		662.243,61	100,00
	1	Arsa Satışı	200.000,00		662.243,61	662.243,61	662.243,61		662.243,61	100,00
	9	Diğer Taşınmaz Satış Gelirleri								
	99	Diğer Çeşitli Taşınmaz Satış Gelirleri								
2		Taşınır Satış Gelirleri	60.000,00		12.600,00	12.600,00	12.600,00		12.600,00	100,00
	1	Taşınır Satış Gelirleri	30.000,00		12.600,00	12.600,00	12.600,00		12.600,00	100,00
	1	Taşınır Satış Gelirleri	30.000,00		12.600,00	12.600,00	12.600,00		12.600,00	100,00
	2	Taşıtlı Satış Gelirleri	30.000,00							
	1	Taşıtlı Satış Gelirleri	30.000,00							
	3	Stok Satış Gelirleri								
	1	Stok Satış Gelirleri								
	9	Diğer Taşınır Satış Gelirleri								
	99	Diğer Çeşitli Taşınır Satış Gelirleri								
3		Menkul Kıymet ve Varlık Satış Gelirleri								
	1	Tahvil Senet ve Bonolar								
	1	Tahvil Senet ve Bonolar								
	2	Altın								
	1	Altın								
	3	Altın Dışındaki Kıymetli Madenler								
	1	Altın Dışındaki Kıymetli Madenler								
	4	Konvertibl Olmayan Yabancı Paralar								
	1	Konvertibl Olmayan Yabancı Paralar								
	9	Diğer Çeşitli Menkul Varlıklar								
	99	Diğer Çeşitli Menkul Varlıklar								

8			Alacaklardan Tahsilat									
	1		Yurtiçi Alacaklardan Tahsilat									
		5	Mahalli İdarelerden									
		1	İl Özel İdarelerden									
		2	Belediyelerden									
		3	Köylerden									
		4	Mahalli İdare Birliklerinden									
		6	Kamu Teşebbüslerinden, Döner Sermayelerden, Fonlardan ve Mali Kuruml									
		49	Diğer Teşebbüslerden									
		59	Diğer Döner Sermaye İşletmeleri'nden									
		9	Diğer Yurtiçi Alacaklardan Tahsilat									
		1	Dernek, Birlik, Kurum, Kuruluş, Sandık vb. Kuruluşlardan									
		3	Diğer kamu kurum ve kuruluşlarından									
		4	Kamu Ortaklıklarından									
		5	Özel Teşebbüslerden									
		6	Hane Halklarından									
		99	Diğerlerinden									
9			Red ve İadeler (-)									
	1		Vergi Gelirleri									
		2	Mülkiyet Üzerinden Alınan Vergiler									
		9	Mülkiyet Üzerinden Alınan Diğer Vergiler									
		9	Dahilde Alınan Diğer Mal ve Hizmet Vergileri									
		6	Harçlar									
		9	Diğer Harçlar									

	9	Başka Yerde Sınıflandırılmayan Vergiler									
	9	Başka Yerde Sınıflandırılmayan Diğer Vergiler									
3		Teşebbüs ve Mülkiyet Gelirleri									
	1	Mal ve Hizmet Satış Gelirleri									
	1	Mal Satış Gelirleri									
	2	Hizmet Gelirleri									
	4	Kurumlar Hasılatı									
	9	Diğer Kurumlar Hasılatı									
	5	Kurumlar Karları									
	9	Diğer kurumlar karları									
	6	Kira Gelirleri									
	1	Taşınmaz Kiraları									
	2	Taşınır Kiraları									
	9	Diğer Teşebbüs ve Mülkiyet Gelirleri									
	9	Diğer Gelirler									
4		Alınan Bağış ve Yardımlar ile Özel Gelirler									
	1	Yurt Dışından Alınan Bağış ve Yardımlar									
	1	Cari									
	2	Sermaye									
	2	Merkezi Yönetim Bütçesine Dahil İdarelerden Alınan Bağış ve Yardımla									
	1	Cari									
	2	Sermaye									
	3	Diğer İdarelerden Alınan Bağış ve Yardımlar									
	1	Cari									
	2	Sermaye									

	4	Kurumlardan ve Kişilerden Alınan Yardım ve Bağışlar										
	1	Cari										
	2	Sermaye										
	5	Proje Yardımları										
	1	Cari										
	2	Sermaye										
	6	Özel Gelirler										
	1	Genel Bütçeli İdarelere Ait Özel Gelirler										
5		Diğer Gelirler										
	1	Faiz Gelirleri										
	1	Dış Borcun İkrasından Doğan Alacaklar Faizleri										
	2	Para Piyasası Nakit İşlemleri Alacakları Faizleri										
	3	Kurumca Verilen Borçlardan Alacakların Faizleri										
	4	Takipteki Kurum Alacakları Faizleri										
	5	Menkul Kıymet ve Gecikmiş Ödemeler Faizleri										
	8	Vergi, Resim ve Harç Gecikme Faizleri										
	2	Kişi ve Kurumlardan Alınan Paylar										
	4	Kamu Harcamalarına Katılma Payları										
	3	Para Cezaları										
	2	İdari Para Cezaları										
	4	Vergi Cezaları										
	9	Diğer Para Cezaları										
	9	Diğer Çeşitli Gelirler										

		5	Para Farkları									
		6	Kişilerden Alacaklar									
	6		Sermaye Gelirleri									
		1	Taşınmaz Satış Gelirleri									
		1	Lojman Satış Gelirleri									
		2	Sosyal Tesis Satış Gelirleri									
		3	Diğer Bina Satış Gelirleri									
		4	Arazi Satışı									
		5	Arsa Şatışı									
		9	Diğer Taşınmaz Satış Gelirleri									
		2	Taşınır Satış Gelirleri									
		1	Taşınır Satış Gelirleri									
		2	Taşıt Satış Gelirleri									

2015 MİZANI										
01/01/2015 - 31/12/2015 tarihleri arası										
Kurumun Adı:MUDURNU BELEDİYESİ									Yılı: 2015	
									Ayı:	
Hesap Kodu	Yardımcı Hesap Kodu	Hesap Adı	Borç Tutarı		Alacak Tutarı		Borç Kalanı		Alacak Kalanı	
			TL	Kr	TL	Kr	TL	Kr	TL	Kr
102	1,01	ZİRAAT BANKASI HESABI	22.185	53	22.185	53	0	00	0	00
102	1,05	ZİRAAT BANKASI (İKTİSADİ İŞLETME)	479.473	12	479.473	12	0	00	0	00
102	1,06	HALK BANKASI BOLU ŞUBESİ	10.719	59	10.719	59	0	00	0	00
102	1,07	ZİRAATBANKASI (TEKKELİLER KONAĞI İKTİSADİ İŞLETMESİ)	82.208	90	82.208	90	0	00	0	00
102	1,15	MAL MÜDÜRLÜĞÜ HESABI	1	16	1	16	0	00	0	00
102	1,25	ZİRAAT BANKASI HESABI	8.358.381	98	8.358.381	98	0	00	0	00
102	1,27	ZİRAAT BANKASI PROJE HESABI	260.870	10	260.870	10	0	00	0	00
102	1,34	ZİRAATBANKASI VADELİ	900.000	00	900.000	00	0	00	0	00
103	02,01,01	ZİRAAT BANKASI GÖNDERME EMRİ	18.611	95	18.611	95	0	00	0	00
103	02,01,05	ZİRAAT BANKASI GÖNDERME EMRİ (İKTİSADİ İŞLETME)	460.907	88	460.907	88	0	00	0	00
103	02,01,07	ZİRAATBANKASI ÇEK EMRİ (TEKKELİLER KONAĞI İKTİSADİ İŞLETMESİ)	77.555	69	77.555	69	0	00	0	00
103	02,01,25	ZİRAAT BANKASI GÖNDERME EMRİ	7.414.940	00	7.414.940	00	0	00	0	00
103	02,01,27	ZİRAAT BANKASI PROJE HESABI	8.331	33	8.331	33	0	00	0	00
109		BANKA KREDİ KARTLARINDAN ALACAKLAR HESABI	365.502	59	365.485	33	17	26		
120	01,02,09,51	Bina Vergisi	361.896	98	361.896	98	0	00	0	00
120	01,02,09,52	Arsa Vergisi	67.800	38	67.800	38	0	00	0	00
120	01,02,09,53	Arazi Vergisi	19.868	14	19.868	14	0	00	0	00
120	01,02,09,54	Çevre Temizlik Vergisi	42.882	41	42.883	01			0	60
120	01,03,09,53	İlan ve Reklam Vergisi	35.595	27	35.595	27	0	00	0	00
120	01,06,09,53	İşgal Harcı	3.000	00	3.000	00	0	00	0	00
120	01,09,01,01	Kaldırılan Vergi Artıkları	3.104	92	3.104	92	0	00	0	00
120	03,01,01,01	Şartname, Basılı Evrak, Form Satış Gelirleri	175	00	175	00	0	00	0	00
120	03,01,01,99	Diğer Mal Satış Gelirleri	3.068	33	3.068	33	0	00	0	00
120	03,01,02,51	Çevre ve Esenlik Hizmetlerine İlişkin Ge	66.852	14	66.859	14			7	00
120	03,01,02,99	Diğer hizmet gelirleri	33.869	91	33.869	91	0	00	0	00
120	03,04,05,54	Ekonomik Hizmetlere İlişkin Kurumlar Hasılatı	3.151	04	3.151	04	0	00	0	00
120	03,04,05,58	Su Hizmetlerine İlişkin Kurumlar Hasılatı	495.341	89	495.349	89			8	00
120	03,04,05,59	Ulaştırma Hizmetlerine İlişkin Kurumlar Hasılatı	123.360	00	123.360	00	0	00	0	00
120	03,06,01,01	Lojman Kira Gelirleri	300	00	300	00	0	00	0	00
120	03,06,01,99	Diğer Taşınmaz Kira Gelirleri	566.263	59	566.263	59	0	00	0	00
120	05,02,04,51	Kanalizasyon Harcamalarına Katılma Payı	45	08	45	08	0	00	0	00

120	05,02,04,52	Su Tesisleri Harcamalarına Katılma Payı	325	51	325	51	0	00	0	00
120	05,02,04,53	Yol Harcamalarına Katılma Payı	4.574	24	4.574	24	0	00	0	00
120	05,03,02,99	Diğer İdari Para Cezaları	133	40	133	40	0	00	0	00
120	05,03,04,01	Vergi ve Diğer Amme Alacakları Gecikme Zamları	3.563	81	3.563	81	0	00	0	00
120	05,03,04,99	Diğer Vergi Cezaları	54.271	45	54.271	45	0	00	0	00
121	01,02,09,51	Bina Vergisi	144.904	38	144.904	38	0	00	0	00
121	01,02,09,52	Arsa Vergisi	38.577	85	38.577	85	0	00	0	00
121	01,02,09,53	Arazi Vergisi	19.679	60	19.679	60	0	00	0	00
121	01,02,09,54	Çevre Temizlik Vergisi	21.552	92	21.552	92	0	00	0	00
121	01,03,09,53	İlan ve Reklam Vergisi	30.154	63	30.154	63	0	00	0	00
121	01,06,09,53	İşgal Harcı	250	00	250	00	0	00	0	00
121	01,09,01,01	Kaldırılan Vergi Artıkları	10.018	76	10.018	76	0	00	0	00
121	03,01,01,01	Şartname, Basılı Evrak, Form Satış Gelirleri	42	00	42	00	0	00	0	00
121	03,01,01,99	Diğer Mal Satış Gelirleri	2.465	44	2.465	44	0	00	0	00
121	03,01,02,39	İhale İlan Yayın Geliri	1.800	00	1.800	00	0	00	0	00
121	03,01,02,51	Çevre ve Esenlik Hizmetlerine İlişkin Ge	18.333	48	18.333	48	0	00	0	00
121	03,01,02,99	Diğer hizmet gelirleri	7.820	04	7.820	04	0	00	0	00
121	03,04,05,53	Eğitim Hizmetlerine İlişkin Kurumlar Hasılatı	167	30	167	30	0	00	0	00
121	03,04,05,58	Su Hizmetlerine İlişkin Kurumlar Hasılatı	175.568	05	175.568	05	0	00	0	00
121	03,04,05,59	Ulaştırma Hizmetlerine İlişkin Kurumlar Hasılatı	20.488	23	20.488	23	0	00	0	00
121	03,06,01,99	Diğer Taşınmaz Kira Gelirleri	197.520	26	197.520	26	0	00	0	00
121	05,02,02,51	Merkezi idare Vergi Gelirlerinden Alınan Paylar	7	50	7	50	0	00	0	00
121	05,02,04,51	Kanalizasyon Harcamalarına Katılma Payı	71	66	71	66	0	00	0	00
121	05,02,04,52	Su Tesisleri Harcamalarına Katılma Payı	199	94	199	94	0	00	0	00
121	05,02,04,53	Yol Harcamalarına Katılma Payı	10.454	21	10.454	21	0	00	0	00
121	05,03,04,01	Vergi ve Diğer Amme Alacakları Gecikme Zamları	565	49	565	49	0	00	0	00
121	05,03,04,99	Diğer Vergi Cezaları	36.834	64	36.834	64	0	00	0	00
122	01,02,09,51	Bina Vergisi	7.413	19	7.413	19	0	00	0	00
122	01,02,09,52	Arsa Vergisi	483	68	483	68	0	00	0	00
122	01,02,09,53	Arazi Vergisi	509	54	509	54	0	00	0	00
122	01,02,09,54	Çevre Temizlik Vergisi	2.957	48	2.957	48	0	00	0	00
122	01,09,01,01	Kaldırılan Vergi Artıkları	42	00	42	00	0	00	0	00
122	03,01,02,51	Çevre ve Esenlik Hizmetlerine İlişkin Ge	3.028	30	3.028	30	0	00	0	00
122	03,04,05,58	Su Hizmetlerine İlişkin Kurumlar Hasılatı	52.786	49	52.786	49	0	00	0	00
122	03,06,01,99	Diğer Taşınmaz Kira Gelirleri	78	33	78	33	0	00	0	00
122	05,03,04,02	Vergi Barışı TEFE Tutarı	19.612	70	19.612	70	0	00	0	00

122	05,03,04,99	Diğer Vergi Cezaları	94	64	94	64	0	00	0	00
162	5,01	Maaş Avansları	47.952	46	47.952	46	0	00	0	00
165	01,01,06,03	Gayri Maddi Hak Alımları Avansı	10.000	00	10.000	00	0	00	0	00
190		DEVREDEN KATMA DEĞER VERGİSİ HESABI	1.742.777	30	1.742.777	30	0	00	0	00
191		İNDİRİLECEK KATMA DEĞER VERGİSİ HESABI	528.900	77	528.900	77	0	00	0	00
197	9	Diğer Sayım Noksanları	710	00	710	00	0	00	0	00
220	01,02,09,54	Çevre Temizlik Vergisi	43	00	43	00	0	00	0	00
220	03,01,02,51	Çevre ve Esenlik Hizmetlerine İlişkin Ge	108	00	108	00	0	00	0	00
220	03,01,02,99	Diğer hizmet gelirleri	3.025	00	3.025	00	0	00	0	00
220	03,04,05,58	Su Hizmetlerine İlişkin Kurumlar Hasılatı	512	10	512	10	0	00	0	00
220	03,04,05,59	Ulaştırma Hizmetlerine İlişkin Kurumlar Hasılatı	99.000	00	99.000	00	0	00	0	00
220	03,06,01,99	Diğer Taşınmaz Kira Gelirleri	45.018	00	45.018	00	0	00	0	00
220	05,02,04,52	Su Tesisleri Harcamalarına Katılma Payı	187	50	187	50	0	00	0	00
220	05,02,04,53	Yol Harcamalarına Katılma Payı	3.069	98	3.069	98	0	00	0	00
220	05,03,04,99	Diğer Vergi Cezaları	1.773	66	1.773	66	0	00	0	00
222	01,02,09,51	Bina Vergisi	1.502	76	1.502	76	0	00	0	00
222	01,02,09,52	Arsa Vergisi	612	89	612	89	0	00	0	00
222	01,02,09,53	Arazi Vergisi	192	99	192	99	0	00	0	00
222	01,02,09,54	Çevre Temizlik Vergisi	1.179	74	1.179	74	0	00	0	00
222	01,09,01,01	Kaldırılan Vergi Artıkları	66	09	66	09	0	00	0	00
222	03,01,02,51	Çevre ve Esenlik Hizmetlerine İlişkin Ge	1.100	02	1.100	02	0	00	0	00
222	03,04,05,58	Su Hizmetlerine İlişkin Kurumlar Hasılatı	29.265	85	29.265	85	0	00	0	00
222	05,03,04,02	Vergi Barışı TEFE Tutarı	12.082	90	12.082	90	0	00	0	00
222	05,03,04,99	Diğer Vergi Cezaları	80	04	80	04	0	00	0	00
232	6,03	Diğer Belediyeler	10.000	00	10.000	00	0	00	0	00
240	1,01	Sermaye Payı Oranı % 10 'a Kadar Olanlar	294.002	48	294.002	48	0	00	0	00
241	1,03	Sermaye Payı Oranı % 50 'den Fazla Olanlar	15.000	00	15.000	00	0	00	0	00
250	01,01,01	Tarla	93.110	00	93.110	00	0	00	0	00
250	1,02	Arsalar	662.243	61	662.243	61	0	00	0	00
251	1,03	Su İsale Hatları	161.819	39	161.819	39	0	00	0	00
251	1,04	Kanalizasyon Hatları	31.723	19	31.723	19	0	00	0	00
251	01,06,01	Köprüler	6.819	98	6.819	98	0	00	0	00
251	01,09,01	Su Kuyuları	22.208	49	22.208	49	0	00	0	00
251	01,16,06	Yolcu Terminalleri (Otogarlar)	1.500	00	1.500	00	0	00	0	00
252	01,01,01,01	Hizmet Binaları	26.730	50	26.730	50	0	00	0	00
252	01,01,01,99	Diğer	33.000	00	33.000	00	0	00	0	00
252	01,01,03,04	Hastaneler	2.500	00	2.500	00	0	00	0	00
252	01,01,07,01	Kamu Konutları	173.400	65	173.400	65	0	00	0	00

252	01,01,07,99	Diğer Binalar	117.710	00	117.710	00	0	00	0	00
252	01,01,11,99	Diğer	80.000	00	80.000	00	0	00	0	00
253	2,01	Tarım ve Ormancılık Makineleri	800	00	800	00	0	00	0	00
253	2,03	Atölye Makineleri ve Aletleri	3.360	81	3.360	81	0	00	0	00
253	2,04	İş Makineleri ve Aletleri	266.895	00	266.895	00	0	00	0	00
253	2,05	Güç Elektroniği ve Basıncılı Makineler ile Aletleri	9.360	00	9.360	00	0	00	0	00
253	3,01	Yıkama, Temizleme ve Ütüleme Cihaz ve Araçları	16.989	04	16.989	04	0	00	0	00
253	3,02	Beslenme, Gıda ve Mutfak Cihaz ve Aletleri	5.542	71	5.542	71	0	00	0	00
253	3,04	Ölçüm, Tartı, Çizim Cihazları ve Aletleri	2.049	56	2.049	56	0	00	0	00
253	3,06	Araştırma ve Üretim Amaçlı Cihazları ve Aletleri	8.200	00	8.200	00	0	00	0	00
253	3,07	Müzik Aletleri ve Aksesuarları	4.885	00	4.885	00	0	00	0	00
254	1,01	Otomobiller	40.000	00	40.000	00	0	00	0	00
254	1,02	Yolcu Taşıma Araçları	8.000	00	8.000	00	0	00	0	00
254	1,03	Yük Taşıma Araçları	63.000	50	63.000	50	0	00	0	00
254	1,04	Arazi Taşıtları	98.157	20	98.157	20	0	00	0	00
254	1,05	Özel Amaçlı Taşıtlar	120.550	00	120.550	00	0	00	0	00
255	1,01	Döşeme Demirbaşları	1.025	00	1.025	00	0	00	0	00
255	1,02	Temsil ve Tören Demirbaşları	5.662	34	5.662	34	0	00	0	00
255	1,03	Koruyucu Giysi ve Malzemeler	696	60	696	60	0	00	0	00
255	2,01	Bilgisayarlar ve Sunucular	24.023	64	24.023	64	0	00	0	00
255	2,02	Bilgisayar Çevre Birimleri	12.361	41	12.361	41	0	00	0	00
255	2,03	Tekser ve Çoğaltma Makineleri	1.350	00	1.350	00	0	00	0	00
255	2,04	Haberleşme Cihazları	9.961	62	9.961	62	0	00	0	00
255	2,05	Ses, Görüntü ve Sunum Cihazları	22.597	02	22.597	02	0	00	0	00
255	2,99	Diğer Büro Makineleri ve Aletleri	13.003	74	13.003	74	0	00	0	00
255	3,01	Büro Mobilyaları	37.907	43	37.907	43	0	00	0	00
255	3,02	Misafirhane, Konaklama ve Barınma Amaçlı Mobilyalar	4.000	00	4.000	00	0	00	0	00
255	3,03	Kafeterya ve Yemekhane Mobilyaları	3.340	00	3.340	00	0	00	0	00
255	3,05	Seminer ve Sunum Amaçlı Ürünler	400	68	400	68	0	00	0	00
255	6,04	Güzel Sanat Eserleri	3.000	15	3.000	15	0	00	0	00
255	8,02	Öğrenmeyi Kolaylaştırıcı Ekipmanlar	640	00	640	00	0	00	0	00
255	9,02	Salon Sporlarında Kullanılan Demirbaşlar	1.000	00	1.000	00	0	00	0	00
255	10,03	Yangın Söndürme ve Tedbir Cihaz ve Araçları	3.693	90	3.693	90	0	00	0	00
257	1,03	Su İsale Hatları	8.210	00	8.210	00	0	00	0	00
257	1,04	Kanalizasyon Hatları	828	35	828	35	0	00	0	00
257	01,06,01	Köprüler	795	15	795	15	0	00	0	00
257	01,09,01	Su Kuyuları	2.130	00	2.130	00	0	00	0	00
257	02,07,01	Kamu Konutları	5.600	00	5.600	00	0	00	0	00
257	02,07,99	Diğer Binalar	1.617	20	1.617	20	0	00	0	00

257	03,02,01	Tarım ve Ormancılık Makineleri ve Aletleri	800	00	800	00	0	00	0	00
257	03,02,03	Atölye Makineleri ve Aletleri	24.263	09	24.263	09	0	00	0	00
257	03,02,04	İş Makineleri ve Aletleri	125.161	00	125.161	00	0	00	0	00
257	03,02,05	Güç Elektroniği ve Basınçlı Makineler ile Aletleri	5.457	00	5.457	00	0	00	0	00
257	03,03,01	Yıkama, Temizleme ve Ütüleme Cihaz ve Araçları	16.655	99	16.655	99	0	00	0	00
257	03,03,02	Beslenme, Gıda ve Mutfak Cihaz ve Aletleri	7.250	00	7.250	00	0	00	0	00
257	03,03,04	Ölçüm, Tartı, Çizim Cihazları ve Aletleri	2.409	56	2.409	56	0	00	0	00
257	03,03,06	Araştırma ve Üretim Amaçlı Cihazları ve Aletleri	9.604	00	9.604	00	0	00	0	00
257	03,03,07	Müzik Aletleri ve Aksesuarları	5.445	00	5.445	00	0	00	0	00
257	04,01,01	Otomobiller	28.000	00	28.000	00	0	00	0	00
257	04,01,02	Yolcu Taşıma Araçları	8.000	00	8.000	00	0	00	0	00
257	04,01,03	Yük Taşıma Araçları	63.000	00	63.000	00	0	00	0	00
257	04,01,05	Özel Amaçlı Taşıtlar	111.179	02	111.179	02	0	00	0	00
257	05,01,01	Döşeme Demirbaşları	1.025	00	1.025	00	0	00	0	00
257	05,01,02	Temsil ve Tören Demirbaşları	5.797	50	5.797	50	0	00	0	00
257	05,01,03	Koruyucu Giysi ve Malzemeler	696	57	696	57	0	00	0	00
257	05,01,04	Seyahat, Muhafaza ve Taşıma Amaçlı Demirbaş Niteliğindeki Taşınır	45	00	45	00	0	00	0	00
257	05,02,01	Bilgisayarlar ve Sunucular	29.660	06	29.660	06	0	00	0	00
257	05,02,02	Bilgisayar Çevre Birimleri	12.609	42	12.609	42	0	00	0	00
257	05,02,03	Tekser ve Çoğaltma Makineleri	1.350	00	1.350	00	0	00	0	00
257	05,02,04	Haberleşme Cihazları	12.427	16	12.427	16	0	00	0	00
257	05,02,05	Ses, Görüntü ve Sunum Cihazları	24.035	80	24.035	80	0	00	0	00
257	05,02,99	Diğer Büro Makineleri ve Aletleri	10.414	00	10.414	00	0	00	0	00
257	05,03,01	Büro Mobilyaları	41.281	38	41.281	38	0	00	0	00
257	05,03,02	Misafirhane, Konaklama ve Barınma Amaçlı Mobilyalar	7.720	00	7.720	00	0	00	0	00
257	05,03,03	Kafeterya ve Yemekhane Mobilyaları	4.744	00	4.744	00	0	00	0	00
257	05,03,05	Seminer ve Sunum Amaçlı Ürünler	480	82	480	82	0	00	0	00
257	05,08,02	Öğrenmeyi Kolaylaştırıcı Ekipmanlar	755	20	755	20	0	00	0	00
257	05,09,02	Salon Sporlarında Kullanılan Demirbaşlar	1.000	00	1.000	00	0	00	0	00
257	05,10,02	Kontrol ve Güvenlik Sistemleri	1.483	50	1.483	50	0	00	0	00
257	05,10,03	Yangın Söndürme ve Tedbir Cihaz ve Araçları	3.727	14	3.727	14	0	00	0	00
257	05,99,01	Seyyar Kulübe, Kabin, Büfe ve Kafesler	12.000	40	12.000	40	0	00	0	00
260	1	Bilgisayar Yazılımları	7.800	00	7.800	00	0	00	0	00
260	2,02	Plan Projeler	137.255	00	137.255	00	0	00	0	00
260	3	Lisanslar	342	20	342	20	0	00	0	00
268	1,01	Bilgisayar Yazılımları	7.800	00	7.800	00	0	00	0	00

268	01,02,02	Plan Projeler	137.255	00	137.255	00	0	00	0	00
268	1,03	Lisanslar	342	20	342	20	0	00	0	00
294	2,05	Demirbaşlar	400	00	400	00	0	00	0	00
299	2,05	Demirbaşlar	400	00	400	00	0	00	0	00
300	1	İller Bankasından Alınan Krediler	210.298	75	210.298	75	0	00	0	00
320	1	Cari Yıla (N) Ait Borçlar	628.831	11	628.831	11	0	00	0	00
320	2	N-1 Yılına Ait Borçlar	548.694	10	548.694	10	0	00	0	00
320	3	N-2 Yılına Ait Borçlar	49.510	41	49.510	41	0	00	0	00
320	4	N-3 Yılına Ait Borçlar	1.884	74	1.884	74	0	00	0	00
320	5	N-4 Yılına Ait Borçlar	4.791	05	4.791	05	0	00	0	00
320	6	N-5 Yılına Ait Borçlar	12.555	38	12.555	38	0	00	0	00
330	1,01	Geçici teminatlar	102.457	40	102.457	40	0	00	0	00
330	1,02	Kesin Teminatlar	73.101	19	73.101	19	0	00	0	00
330	99	Alınan Diğer Depozito ve Teminatlar	810	00	810	00	0	00	0	00
333	2,07	Personele Ait Emanetler	8.912	81	8.912	81	0	00	0	00
333	02,99,02	DEPOZİT	14.155	27	14.155	27	0	00	0	00
333	02,99,99	Kişilere Ait Diğer Emanetler	1.155.685	15	1.155.685	15	0	00	0	00
333	3,01	Normal İcra Kesintisi	4.071	04	4.071	04	0	00	0	00
333	10,01,01	İşçi Sendika Üye Dayanışma Aidatları	15.930	20	15.930	20	0	00	0	00
333	10,02,01	TÜRK-İŞ	1.219	97	1.219	97	0	00	0	00
333	10,03,03,99	MEMURSEN'e Bağlı Diğer Sendikalar	3.653	47	3.653	47	0	00	0	00
333	99	Diğer Emanetler	53	09	53	09	0	00	0	00
360	01,01,01	Asgari Ücretlilerden Yapılan Tevkifatlar	1.956	15	1.956	15	0	00	0	00
360	01,01,02	Diğer Ücretler İle Ücret Sayılan Ödemelerden Yapılan Tevkifatlar	224.230	09	224.230	09	0	00	0	00
360	01,02,02	Diğer Serbest Meslek İşleri Dolayısıyla Yapılan Ödemelerden Tevkifatlar	21.343	18	21.343	18	0	00	0	00
360	1,03	Gelir Vergisi Kanununun 94/3 md. Göre Yapılan Tevkifatlar	56	22	56	22	0	00	0	00
360	1,99	Gelir Vergisi Kanununun 94. md. Göre Yapılan Diğer Tevkifatlar	1.020	20	1.020	20	0	00	0	00
360	3,01	Ücret ve Ücret Sayılan Ödemelere Ait Damga Vergisi	32.283	12	32.283	12	0	00	0	00
360	3,02	Sözleşmeye Ait Damga Vergisi	34.768	40	34.768	40	0	00	0	00
360	3,03	İhale Kararlarına Ait Damga Vergisi	19.993	90	19.993	90	0	00	0	00
360	3,09	Diğer Ödemelere Ait Damga Vergisi	39.337	12	39.337	12	0	00	0	00
360	04,02,08	5/10 Oranında KDV Tevkifatı	1.048	01	1.048	01	0	00	0	00
360	04,02,09	9/10 Oranında KDV Tevkifatı	38.267	08	38.267	08	0	00	0	00
361	01,01,01	% 16 Aylık Aidat Kesintisi	67.755	30	67.755	30	0	00	0	00
361	01,01,03	% 100 Artış Kesenekleri	6	58	6	58	0	00	0	00
361	01,02,01	% 20 Aylık Aidatı Devlet Katkısı	86.116	75	86.116	75	0	00	0	00
361	01,02,03	% 100 Artış Kesenekleri Devlet Katkısı	6	58	6	58	0	00	0	00
361	01,02,04	Genel Sağlık Sigortası Primi	35.775	72	35.775	72	0	00	0	00
361	02,01,01	SSK Primi - İşçi	12.499	02	12.499	02	0	00	0	00
361	02,01,02	SSK Primi - İşveren	18.692	87	18.692	87	0	00	0	00

361	10,01,01	Malüllük,Yaşlılık ve Emeklilik Primi	57.335	25	57.335	25	0	00	0	00
361	10,01,02	Genel Sağlık Sigortası Primi	31.852	93	31.852	93	0	00	0	00
361	10,02,01	Malüllük,Yaşlılık ve Emeklilik Primi	82.817	30	82.817	30	0	00	0	00
361	10,02,03	Genel Sağlık Sigortası Primi	47.779	28	47.779	28	0	00	0	00
362	01,02,01	İşsizlik Sigortası Primi-İşçi	20.914	97	20.914	97	0	00	0	00
362	01,02,02	İşsizlik Sigortası Primi-İşveren	41.760	99	41.760	99	0	00	0	00
362	2,05	Mahalli İdareler	50.285	57	50.285	57	0	00	0	00
362	02,06,02	Kefalet Aidatı Aylık Keseneği	195	46	195	46	0	00	0	00
368	01,01,01,01	Asgari Ücretlilerden Yapılan Tevkifatlar	2.438	51	2.438	51	0	00	0	00
368	01,01,01,02	Diğer Ücretler İle Ücret Sayılan Ödemelerden Yapılan Tevkifatlar	2.146	66	2.146	66	0	00	0	00
368	01,01,02,02	Diğer Serbest Meslek İşleri Dolayısıyla Yapılan Ödemelerden Tevkifatlar	2.460	00	2.460	00	0	00	0	00
368	01,03,01	Ücret ve Ücret Sayılan Ödemelere Ait Damga Vergisi	4.186	40	4.186	40	0	00	0	00
368	01,03,02	Sözleşmeye Ait Damga Vergisi	5.363	22	5.363	22	0	00	0	00
368	01,03,09	Diğer Ödemelere Ait Damga Vergisi	27.124	15	27.124	15	0	00	0	00
368	01,04,02,01	1/2 Oranında KDV Tevkifatı	1.064	77	1.064	77	0	00	0	00
368	01,04,02,02	1/3 Oranında KDV Tevkifatı	4.563	53	4.563	53	0	00	0	00
368	01,04,02,03	2/3 Oranında KDV Tevkifatı	20.244	89	20.244	89	0	00	0	00
368	02,01,01,02	% 25 Giriş Aidatı Kesintisi	442	55	442	55	0	00	0	00
368	02,01,01,03	% 100 Artış Kesenekleri	142	61	142	61	0	00	0	00
368	02,01,02,01	Malüllük,Yaşlılık ve Emeklilik Primi	16.435	75	16.435	75	0	00	0	00
368	02,01,02,02	% 25 Giriş Aidatı Devlet Katkısı	442	55	442	55	0	00	0	00
368	02,01,02,03	% 100 Artış Kesenekleri Devlet Katkısı	142	61	142	61	0	00	0	00
368	02,10,01,01	Malüllük,Yaşlılık ve Emeklilik Primi	2.513	65	2.513	65	0	00	0	00
368	02,10,01,02	Genel Sağlık Sigortası Primi	4.046	24	4.046	24	0	00	0	00
391		HESAPLANAN KATMA DEĞER VERGİSİ HESABI	62.438	10	62.439	76			1	66
400	1	İller Bankasından Alınan Krediler	524.053	91	524.053	91	0	00	0	00
500	1,01	İlk Yıl Denge Kaydı	1.213.998	64	1.213.998	64	0	00	0	00
500	1,09	Diğer Denge Kayıtları	41.520	00	41.520	00	0	00	0	00
500	02,03,01	Arazi ve Arsalar	715.632	00	715.632	00	0	00	0	00
500	02,03,04	Tesis, Makine ve Cihazlar	106.799	59	106.799	59	0	00	0	00
500	02,03,05	Taşıtlar	197.500	00	197.500	00	0	00	0	00
500	02,03,06	Demirbaşlar	159.634	91	159.634	91	0	00	0	00
500	03,01,01	Banka Kredileri	114.746	55	114.746	55	0	00	0	00
500	9	Geçmiş Dönem Faaliyet Sonuçlarından Aktarılanlar	156.599	78	156.599	78	0	00	0	00
570	1	N-1 Yılına Ait Olumlu Faaliyet Sonuçları	869.598	11	869.598	11	0	00	0	00
570	2	N-2 Yılına Ait Olumlu Faaliyet Sonuçları	869.598	11	869.598	11	0	00	0	00
570	3	N-3 Yılına Ait Olumlu Faaliyet Sonuçları	437.533	52	437.533	52	0	00	0	00
570	4	N-4 Yılına Ait Olumlu Faaliyet Sonuçları	901.650	82	901.650	82	0	00	0	00

570	5	N-5 Yılına Ait Olumlu Faaliyet Sonuçları	464.117	30	464.117	30	0	00	0	00
580	2	N-2 Yılına Ait Olumsuz Faaliyet Sonuçları	236.365	70	236.365	70	0	00	0	00
580	3	N-3 Yılına Ait Olumsuz Faaliyet Sonuçları	236.365	70	236.365	70	0	00	0	00
580	5	N-5 Yılına Ait Olumsuz Faaliyet Sonuçları	84.347	46	84.347	46	0	00	0	00
590		DÖNEM OLUMLU FAALİYET SONUCU HESABI	2.965.990	71	2.965.990	71	0	00	0	00
600	01,02,09,51	Bina Vergisi	362.217	96	362.217	96	0	00	0	00
600	01,02,09,52	Arsa Vergisi	68.751	94	68.751	94	0	00	0	00
600	01,02,09,53	Arazi Vergisi	20.162	74	20.162	74	0	00	0	00
600	01,02,09,54	Çevre Temizlik Vergisi	43.411	45	43.411	45	0	00	0	00
600	01,03,02,51	Haberleşme Vergisi	3.019	65	3.019	65	0	00	0	00
600	01,03,02,52	Elektrik ve Havagazı Tüketim Vergisi	249.279	15	249.279	15	0	00	0	00
600	01,03,09,51	Eğlence Vergisi	275	00	275	00	0	00	0	00
600	01,03,09,52	Yangın Sigortası Vergisi	6.609	78	6.609	78	0	00	0	00
600	01,03,09,53	İlan ve Reklam Vergisi	35.264	49	35.264	49	0	00	0	00
600	01,06,09,51	Bina İnşaat Harcı	1.126.902	05	1.126.902	05	0	00	0	00
600	01,06,09,52	Hayvan Kesimi Muayene ve Denetleme Harcı	5.375	00	5.375	00	0	00	0	00
600	01,06,09,53	İşgal Harcı	126.325	00	126.325	00	0	00	0	00
600	01,06,09,54	İşyeri Açma İzni Harcı	4.632	00	4.632	00	0	00	0	00
600	01,06,09,56	Ölçü ve Tartı Aletleri Muayene Harcı	605	00	605	00	0	00	0	00
600	01,06,09,58	Tellallık Harcı	79.995	00	79.995	00	0	00	0	00
600	01,06,09,60	Yapı Kullanma İzni Harcı	1.445	95	1.445	95	0	00	0	00
600	01,06,09,99	Diğer Harçlar	63.568	00	63.568	00	0	00	0	00
600	01,09,01,01	Kaldırılan Vergi Artıkları	3.232	53	3.232	53	0	00	0	00
600	03,01,01,01	Şartname, Basılı Evrak, Form Satış Gelirleri	24.817	24	24.817	24	0	00	0	00
600	03,01,01,99	Diğer Mal Satış Gelirleri	4.491	70	4.491	70	0	00	0	00
600	03,01,02,02	Muayene, denetim ve kontrol ücretleri	45	00	45	00	0	00	0	00
600	03,01,02,51	Çevre ve Esenlik Hizmetlerine İlişkin Gelirler	67.729	34	67.729	34	0	00	0	00
600	03,01,02,99	Diğer hizmet gelirleri	74.201	11	74.201	11	0	00	0	00
600	03,04,05,54	Ekonomik Hizmetlere İlişkin Kurumlar Hasılatı	641.430	19	641.430	19	0	00	0	00
600	03,04,05,56	Sağlık Hizmetlerine İlişkin Kurumlar Hasılatı	69	00	69	00	0	00	0	00
600	03,04,05,58	Su Hizmetlerine İlişkin Kurumlar Hasılatı	528.982	96	528.982	96	0	00	0	00
600	03,04,05,59	Ulaştırma Hizmetlerine İlişkin Kurumlar Hasılatı	123.360	00	123.360	00	0	00	0	00
600	03,05,05,56	Sağlık Hizmetlerine İlişkin Kurumların Karları	3	00	3	00	0	00	0	00
600	03,06,01,01	Lojman Kira Gelirleri	300	00	300	00	0	00	0	00
600	03,06,01,02	Ecrimisil Gelirleri	25.337	89	25.337	89	0	00	0	00

600	03,06,01,99	Diğer Taşınmaz Kira Gelirleri	547.881	39	547.881	39	0	00	0	00
600	04,05,01,04	Sosyal Güvenlik Kurumlarından Alınan Proje Yardımları	95.129	25	95.129	25	0	00	0	00
600	04,05,01,09	Diğerlerinden Alınan Proje Yardımları	250.568	62	250.568	62	0	00	0	00
600	04,05,02,01	Genel Bütçeli İdarelerden Alınan Proje Yardımları	12.000	00	12.000	00	0	00	0	00
600	05,01,09,03	Mevduat Faizleri	54.889	46	54.889	46	0	00	0	00
600	05,02,02,51	Merkezi idare Vergi Gelirlerinden Alınan Paylar	2.841.415	04	2.841.415	04	0	00	0	00
600	05,02,04,52	Su Tesisleri Harcamalarına Katılma Payı	345	00	345	00	0	00	0	00
600	05,02,04,53	Yol Harcamalarına Katılma Payı	23.227	34	23.227	34	0	00	0	00
600	05,02,04,99	Diğer Harcamalara Katılma Payları	3.870	00	3.870	00	0	00	0	00
600	05,03,02,99	Diğer İdari Para Cezaları	133	40	133	40	0	00	0	00
600	05,03,04,01	Vergi ve Diğer Amme Alacakları Gecikme Zamları	102.408	86	102.408	86	0	00	0	00
600	05,03,04,99	Diğer Vergi Cezaları	61.829	29	61.829	29	0	00	0	00
600	05,03,09,99	Yukarıda Tanımlanmayan Diğer Para Cezaları	1.907	00	1.907	00	0	00	0	00
600	05,09,01,99	Yukarıda Tanımlanmayan Diğer Çeşitli Gelirler	668.243	61	668.243	61	0	00	0	00
630	01,01,01,01	Temel Maaşlar	567.529	23	567.529	23	0	00	0	00
630	01,01,02,01	Zamlar ve Tazminatlar	137.101	87	137.101	87	0	00	0	00
630	01,01,04,01	Sosyal Haklar	138.304	03	138.304	03	0	00	0	00
630	01,01,05,01	Ek Çalışma Karşılıkları	19.593	71	19.593	71	0	00	0	00
630	01,01,06,01	Ödül ve İkramiyeler	8.308	40	8.308	40	0	00	0	00
630	01,01,09,01	Diğer Personel Giderleri	462	00	462	00	0	00	0	00
630	01,02,01,01	657 S.K. 4/B Sözleşmeli Personel Ücretleri	3.731	78	3.731	78	0	00	0	00
630	01,02,02,01	657 S.K. 4/B Sözleşmeli Personel Zam ve Tazminatları	110.563	03	110.563	03	0	00	0	00
630	01,03,01,01	Sürekli İşçilerin Ücretleri	250.425	74	250.425	74	0	00	0	00
630	01,03,01,02	Geçici İşçilerin Ücretleri	233.716	04	233.716	04	0	00	0	00
630	01,03,03,01	Sürekli İşçilerin Sosyal Hakları	70.006	08	70.006	08	0	00	0	00
630	01,03,03,02	Geçici İşçilerin Sosyal Hakları	28.487	05	28.487	05	0	00	0	00
630	01,03,04,01	Sürekli İşçilerin Fazla Mesailer	15.203	32	15.203	32	0	00	0	00
630	01,03,04,02	Geçici İşçilerin Fazla Mesailer	1.280	51	1.280	51	0	00	0	00
630	01,03,05,01	Sürekli İşçilerin Ödül ve İkramiyeleri	70.971	71	70.971	71	0	00	0	00
630	01,03,05,02	Geçici İşçilerin Ödül ve İkramiyeleri	38.359	73	38.359	73	0	00	0	00
630	01,05,01,51	Belediye Başkanına Yapılan Ödemeler	74.632	41	74.632	41	0	00	0	00
630	01,05,01,52	Belediye Meclis Üyelerine Yapılan Ödemeler	63.592	67	63.592	67	0	00	0	00
630	02,01,06,01	Sosyal Güvenlik Primi Ödemeleri	120.934	28	120.934	28	0	00	0	00
630	02,02,06,01	Sosyal Güvenlik Primi Ödemeleri	16.264	08	16.264	08	0	00	0	00
630	02,03,04,01	İşsizlik Sigortası Fonuna	11.154	38	11.154	38	0	00	0	00
630	02,03,06,01	Sosyal Güvenlik Primi Ödemeleri	114.332	50	114.332	50	0	00	0	00
630	03,01,09,01	Diğer Mal ve Malzeme Alımları	166.601	18	166.601	18	0	00	0	00

630	03,02,01,01	Kirtasiye Alımları	8.433	50	8.433	50	0	00	0	00
630	03,02,01,03	Periyodik Yayın Alımları	595	00	595	00	0	00	0	00
630	03,02,01,04	Diğer Yayın Alımları	4.050	12	4.050	12	0	00	0	00
630	03,02,01,05	Baskı ve Cilt Giderleri	35.566	50	35.566	50	0	00	0	00
630	03,02,01,90	Diğer Kırtasiye ve Büro Malzemesi Alımları	4.653	61	4.653	61	0	00	0	00
630	03,02,02,02	Temizlik Malzemesi Alımları	6.138	67	6.138	67	0	00	0	00
630	03,02,03,01	Yakacak Alımları	68.071	45	68.071	45	0	00	0	00
630	03,02,03,02	Akaryakıt ve Yağ Alımları	157.047	86	157.047	86	0	00	0	00
630	03,02,03,03	Elektrik Alımları	104.369	22	104.369	22	0	00	0	00
630	03,02,04,01	Yiyecek Alımları	15.196	44	15.196	44	0	00	0	00
630	03,02,04,02	İçecek Alımları	18.658	14	18.658	14	0	00	0	00
630	03,02,05,01	Giyecek Alımları	8.105	18	8.105	18	0	00	0	00
630	03,02,05,02	Spor Malzemeleri Alımları	2.250	00	2.250	00	0	00	0	00
630	03,02,06,02	Tıbbi Malzeme ve İlaç Alımları	8.800	00	8.800	00	0	00	0	00
630	03,02,06,90	Diğer Özel Malzeme Alımları	161.464	63	161.464	63	0	00	0	00
630	03,02,09,01	Bahçe Malzemesi Alımları ile Yapım ve Bakım Giderleri	29.018	20	29.018	20	0	00	0	00
630	03,02,09,90	Diğer Tüketim Mal ve Malzemesi Alımları	399.828	18	399.828	18	0	00	0	00
630	03,03,01,01	Yurtiçi Geçici Görev Yollukları	9.407	41	9.407	41	0	00	0	00
630	03,04,02,04	Mahkeme Harç ve Giderleri	7.275	51	7.275	51	0	00	0	00
630	03,04,03,01	Vergi Ödemeleri ve Benzeri Giderler	12.640	57	12.640	57	0	00	0	00
630	03,04,03,90	Diğer Vergi, Resim ve Harçlar ve Benzeri Giderler	12.612	93	12.612	93	0	00	0	00
630	03,04,04,02	Restorasyon ve Yenileme Giderleri	29.962	80	29.962	80	0	00	0	00
630	03,05,01,04	Müteahhitlik Hizmetleri	247.864	69	247.864	69	0	00	0	00
630	03,05,02,01	Posta ve Telgraf Giderleri	4.807	85	4.807	85	0	00	0	00
630	03,05,02,02	Telefon Abonelik ve Kullanım Ücretleri	15.506	55	15.506	55	0	00	0	00
630	03,05,02,03	Bilgiye Abonelik Giderleri	17.840	00	17.840	00	0	00	0	00
630	03,05,03,04	Geçiş Ücretleri	488	00	488	00	0	00	0	00
630	03,05,04,01	İlan Giderleri	16.288	99	16.288	99	0	00	0	00
630	03,05,04,02	Sigorta Giderleri	32.744	87	32.744	87	0	00	0	00
630	03,05,05,03	İş Makinası Kiralaması Giderleri	45.165	00	45.165	00	0	00	0	00
630	03,05,05,90	Diğer Kiralama Giderleri	27.655	48	27.655	48	0	00	0	00
630	03,05,09,03	Kurslara Katılma ve Eğitim Giderleri	3.000	00	3.000	00	0	00	0	00
630	03,05,09,90	Diğer Hizmet Alımları	613.858	45	613.858	45	0	00	0	00
630	03,06,01,01	Temsil, Ağırılama, Tören, Fuar, Organizasyon Giderleri	71.632	08	71.632	08	0	00	0	00
630	03,06,02,01	Tanıtma, Ağırılama, Tören, Fuar, Organizasyon Giderleri	46.895	92	46.895	92	0	00	0	00
630	03,07,01,01	Büro ve İşyeri Mal ve Malzeme Alımları	47.395	00	47.395	00	0	00	0	00
630	03,07,01,03	Avadanlık ve Yedek Parça Alımları	1.077	00	1.077	00	0	00	0	00
630	03,07,01,90	Diğer Dayanıklı Mal ve Malzeme Alımları	14.479	59	14.479	59	0	00	0	00
630	03,07,02,01	Bilgisayar Yazılım Alımları ve Yapımları	31.615	00	31.615	00	0	00	0	00

630	03,07,03,02	Makine Teçhizat Bakım ve Onarım Giderleri	1.115	83	1.115	83	0	00	0	00
630	03,07,03,03	Taşıt Bakım ve Onarım Giderleri	137.343	95	137.343	95	0	00	0	00
630	03,07,03,04	İş Makinası Onarım Giderleri	29.548	85	29.548	85	0	00	0	00
630	03,08,06,01	Yol Bakım ve Onarımı Giderleri	710.287	83	710.287	83	0	00	0	00
630	03,08,09,01	Diğer Taşınmaz Yapım, Bakım ve Onarım Giderleri	318.027	62	318.027	62	0	00	0	00
630	03,09,03,02	Mezar ve Şehitlik Yapım ve Bakım Giderleri	2.000	00	2.000	00	0	00	0	00
630	04,02,09,01	YTL Cinsinden Diğer İç Borç Faiz Giderleri	29.611	58	29.611	58	0	00	0	00
630	05,03,01,01	Dernek, Birlik, Kurum, Kuruluş, Sandık vb. Kuruluşlara	14.636	38	14.636	38	0	00	0	00
630	05,04,07,51	Muhtaç Asker Ailelerine Yardım	8.415	00	8.415	00	0	00	0	00
630	13,01,03	Tesis, Makine Ve Cihazların Amortisman Giderleri	49.055	46	49.055	46	0	00	0	00
630	13,01,04	Taşıtların Amortisman Giderleri	37.972	01	37.972	01	0	00	0	00
630	13,01,05	Demirbaşların Amortisman Giderleri	24.292	16	24.292	16	0	00	0	00
630	13,01,06	Diğer Maddi Duran Varlıkların Amortisman Giderleri	135.295	00	135.295	00	0	00	0	00
630	20,01,01	Vergi Gelirleri	4.564	66	4.564	66	0	00	0	00
630	20,01,03	Teşebbüs ve Mülkiyet Gelirleri	37.726	86	37.726	86	0	00	0	00
630	20,01,05	Diğer Gelirler	11.076	39	11.076	39	0	00	0	00
690		FAALİYET SONUÇLARI HESABI	8.251.378	30	8.251.378	30	0	00	0	00
800	01,02,09,51	Bina Vergisi	322.800	39	322.800	39	0	00	0	00
800	01,02,09,52	Arsa Vergisi	39.271	22	39.271	22	0	00	0	00
800	01,02,09,53	Arazi Vergisi	9.386	96	9.386	96	0	00	0	00
800	01,02,09,54	Çevre Temizlik Vergisi	45.439	27	45.439	87			0	60
800	01,03,02,51	Haberleşme Vergisi	3.019	65	3.019	65	0	00	0	00
800	01,03,02,52	Elektrik ve Havagazı Tüketim Vergisi	249.279	15	249.279	15	0	00	0	00
800	01,03,09,51	Eğlence Vergisi	275	00	275	00	0	00	0	00
800	01,03,09,52	Yangın Sigortası Vergisi	6.609	78	6.609	78	0	00	0	00
800	01,03,09,53	İlan ve Reklam Vergisi	25.944	79	25.944	79	0	00	0	00
800	01,06,09,51	Bina İnşaat Harcı	1.126.902	05	1.126.902	05	0	00	0	00
800	01,06,09,52	Hayvan Kesimi Muayene ve Denetleme Harcı	6.342	50	6.342	50	0	00	0	00
800	01,06,09,53	İşgal Harcı	126.325	00	126.325	00	0	00	0	00
800	01,06,09,54	İşyeri Açma İzni Harcı	4.632	00	4.632	00	0	00	0	00
800	01,06,09,56	Ölçü ve Tartı Aletleri Muayene Harcı	605	00	605	00	0	00	0	00
800	01,06,09,58	Tellallık Harcı	79.995	00	79.995	00	0	00	0	00
800	01,06,09,60	Yapı Kullanma İzni Harcı	1.445	95	1.445	95	0	00	0	00
800	01,06,09,99	Diğer Harçlar	63.597	52	63.597	52	0	00	0	00
800	01,09,01,01	Kaldırılan Vergi Artıkları	7.040	10	7.040	10	0	00	0	00
800	03,01,01,01	Şartname, Basılı Evrak, Form Satış Gelirleri	24.775	24	24.775	24	0	00	0	00
800	03,01,01,99	Diğer Mal Satış Gelirleri	6.852	76	6.852	76	0	00	0	00
800	03,01,02,02	Muayene, denetim ve kontrol ücretleri	45	00	45	00	0	00	0	00

800	03,01,02,39	İhale İlan Yayın Geliri	1.800	00	1.800	00	0	00	0	00
800	03,01,02,51	Çevre ve Esenlik Hizmetlerine İlişkin Ge	77.953	51	77.961	77			8	26
800	03,01,02,99	Diğer hizmet gelirleri	78.643	02	78.643	02	0	00	0	00
800	03,04,05,54	Ekonomik Hizmetlere İlişkin Kurumlar Hasılatı	654.709	74	654.709	74	0	00	0	00
800	03,04,05,56	Sağlık Hizmetlerine İlişkin Kurumlar Hasılatı	69	00	69	00	0	00	0	00
800	03,04,05,58	Su Hizmetlerine İlişkin Kurumlar Hasılatı	541.062	96	541.071	36			8	40
800	03,04,05,59	Ulaştırma Hizmetlerine İlişkin Kurumlar Hasılatı	125.128	23	125.128	23	0	00	0	00
800	03,05,05,56	Sağlık Hizmetlerine İlişkin Kurumların Karları	3	00	3	00	0	00	0	00
800	03,06,01,01	Lojman Kira Gelirleri	300	00	300	00	0	00	0	00
800	03,06,01,02	Ecrimisil Gelirleri	25.337	89	25.337	89	0	00	0	00
800	03,06,01,99	Diğer Taşınmaz Kira Gelirleri	448.171	74	448.171	74	0	00	0	00
800	04,05,01,04	Sosyal Güvenlik Kurumlarından Alınan Proje Yardımları	95.129	25	95.129	25	0	00	0	00
800	04,05,01,09	Diğerlerinden Alınan Proje Yardımları	250.568	62	250.568	62	0	00	0	00
800	04,05,02,01	Genel Bütçeli İdarelerden Alınan Proje Yardımları	12.000	00	12.000	00	0	00	0	00
800	05,01,09,03	Mevduat Faizleri	54.889	46	54.889	46	0	00	0	00
800	05,02,02,51	Merkezi idare Vergi Gelirlerinden Alınan Paylar	2.841.415	04	2.841.415	04	0	00	0	00
800	05,02,04,51	Kanalizasyon Harcamalarına Katılma Payı	37	00	37	00	0	00	0	00
800	05,02,04,52	Su Tesisleri Harcamalarına Katılma Payı	97	07	97	07	0	00	0	00
800	05,02,04,53	Yol Harcamalarına Katılma Payı	22.274	32	22.274	32	0	00	0	00
800	05,02,04,99	Diğer Harcamalara Katılma Payları	3.870	00	3.870	00	0	00	0	00
800	05,03,02,99	Diğer İdari Para Cezaları	133	40	133	40	0	00	0	00
800	05,03,04,01	Vergi ve Diğer Amme Alacakları Gecikme Zamları	102.408	86	102.408	86	0	00	0	00
800	05,03,04,02	Vergi Barışı TEFE Tutarı	8.793	98	8.793	98	0	00	0	00
800	05,03,04,99	Diğer Vergi Cezaları	18.681	45	18.681	45	0	00	0	00
800	05,03,09,99	Yukarıda Tanımlanmayan Diğer Para Cezaları	1.907	00	1.907	00	0	00	0	00
800	06,01,05,01	Arsa Satışı	662.243	61	662.243	61	0	00	0	00
800	06,02,01,01	Taşınır Satış Gelirleri	12.600	00	12.600	00	0	00	0	00
805		GELİR YANSITMA HESABI	8.190.829	74	8.190.812	48	17	26		
810	01,02,09,51	Bina Vergisi	160	00	160	00	0	00	0	00
810	01,03,09,53	İlan ve Reklam Vergisi	729	18	729	18	0	00	0	00
810	03,01,02,99	Diğer hizmet gelirleri	354	91	354	91	0	00	0	00
810	03,04,05,58	Su Hizmetlerine İlişkin Kurumlar Hasılatı	6.954	78	6.954	78	0	00	0	00
810	03,06,01,99	Diğer Taşınmaz Kira Gelirleri	9.713	98	9.713	98	0	00	0	00
830	01,01,01,01	Temel Maaşlar	567.529	23	567.529	23	0	00	0	00

830	01,01,02,01	Zamlar ve Tazminatlar	137.101	87	137.101	87	0	00	0	00
830	01,01,04,01	Sosyal Haklar	138.304	03	138.304	03	0	00	0	00
830	01,01,05,01	Ek Çalışma Karşılıkları	19.593	71	19.593	71	0	00	0	00
830	01,01,06,01	Ödül ve İkramiyeler	8.308	40	8.308	40	0	00	0	00
830	01,01,09,01	Diğer Giderler	462	00	462	00	0	00	0	00
830	01,02,01,01	657 S.K. 4/B Sözleşmeli Personel Ücretleri	3.731	78	3.731	78	0	00	0	00
830	01,02,02,01	657 S.K. 4/B Sözleşmeli Personel Zam ve Tazminatları	110.563	03	110.563	03	0	00	0	00
830	01,03,01,01	Sürekli İşçilerin Ücretleri	250.425	74	250.425	74	0	00	0	00
830	01,03,01,02	Geçici İşçilerin Ücretleri	233.716	04	233.716	04	0	00	0	00
830	01,03,03,01	Sürekli İşçilerin Sosyal Hakları	70.006	08	70.006	08	0	00	0	00
830	01,03,03,02	Geçici İşçilerin Sosyal Hakları	28.487	05	28.487	05	0	00	0	00
830	01,03,04,01	Sürekli İşçilerin Fazla Mesailer	15.203	32	15.203	32	0	00	0	00
830	01,03,04,02	Geçici İşçilerin Fazla Mesailer	1.280	51	1.280	51	0	00	0	00
830	01,03,05,01	Sürekli İşçilerin Ödül ve İkramiyeleri	70.971	71	70.971	71	0	00	0	00
830	01,03,05,02	Geçici İşçilerin Ödül ve İkramiyeleri	38.359	73	38.359	73	0	00	0	00
830	01,05,01,51	Belediye Başkanına Yapılan Ödemeler	74.632	41	74.632	41	0	00	0	00
830	01,05,01,52	Belediye Meclis Üyelerine Yapılan Ödemeler	63.592	67	63.592	67	0	00	0	00
830	02,01,06,01	Sosyal Güvenlik Primi Ödemeleri	120.934	28	120.934	28	0	00	0	00
830	02,02,06,01	Sosyal Güvenlik Primi Ödemeleri	16.264	08	16.264	08	0	00	0	00
830	02,03,04,01	İşsizlik Sigortası Fonuna	11.154	38	11.154	38	0	00	0	00
830	02,03,06,01	Sosyal Güvenlik Primi Ödemeleri	114.332	50	114.332	50	0	00	0	00
830	03,01,09,01	Diğer Mal ve Malzeme Alımları	193.326	49	193.326	49	0	00	0	00
830	03,02,01,01	Kırtasiye Alımları	9.517	78	9.517	78	0	00	0	00
830	03,02,01,03	Periyodik Yayın Alımları	667	00	667	00	0	00	0	00
830	03,02,01,04	Diğer Yayın Alımları	4.167	60	4.167	60	0	00	0	00
830	03,02,01,05	Baskı ve Cilt Giderleri	41.968	47	41.968	47	0	00	0	00
830	03,02,01,90	Diğer Kırtasiye ve Büro Malzemesi Alımları	4.840	92	4.840	92	0	00	0	00
830	03,02,02,02	Temizlik Malzemesi Alımları	7.042	14	7.042	14	0	00	0	00
830	03,02,03,01	Yakacak Alımları	79.971	04	79.971	04	0	00	0	00
830	03,02,03,02	Akaryakıt ve Yağ Alımları	185.316	47	185.316	47	0	00	0	00
830	03,02,03,03	Elektrik Alımları	104.369	22	104.369	22	0	00	0	00
830	03,02,04,01	Yiyecek Alımları	16.482	67	16.482	67	0	00	0	00
830	03,02,04,02	İçecek Alımları	18.693	98	18.693	98	0	00	0	00
830	03,02,05,01	Giyecek Alımları	8.484	59	8.484	59	0	00	0	00
830	03,02,05,02	Spor Malzemeleri Alımları	2.430	00	2.430	00	0	00	0	00
830	03,02,06,02	Tıbbi Malzeme ve İlaç Alımları	9.984	00	9.984	00	0	00	0	00
830	03,02,06,90	Diğer Özel Malzeme Alımları	191.006	15	191.006	15	0	00	0	00
830	03,02,09,01	Bahçe Malzemesi Alımları ile Yapım ve Bakım Giderleri	31.802	80	31.802	80	0	00	0	00
830	03,02,09,90	Diğer Tüketim Mal ve Malzemesi Alımları	437.932	65	437.932	65	0	00	0	00
830	03,03,01,01	Yurtiçi Geçici Görev Yollukları	9.407	41	9.407	41	0	00	0	00
830	03,04,02,04	Mahkeme Harç ve Giderleri	7.275	51	7.275	51	0	00	0	00

830	03,04,03,01	Vergi Ödemeleri ve Benzeri Giderler	12.640	57	12.640	57	0	00	0	00
830	03,04,03,90	Diğer Vergi, Resim ve Harçlar ve Benzeri Giderler	12.612	93	12.612	93	0	00	0	00
830	03,04,04,02	Restorasyon ve Yenileme Giderleri	35.055	50	35.055	50	0	00	0	00
830	03,05,01,08	Temizlik Hizmeti Alım Giderleri	292.480	31	292.480	31	0	00	0	00
830	03,05,02,01	Posta ve Telgraf Giderleri	4.807	85	4.807	85	0	00	0	00
830	03,05,02,02	Telefon Abonelik ve Kullanım Ücretleri	15.506	55	15.506	55	0	00	0	00
830	03,05,02,03	Bilgiye Abonelik Giderleri	18.351	20	18.351	20	0	00	0	00
830	03,05,03,04	Geçiş Ücretleri	488	00	488	00	0	00	0	00
830	03,05,04,01	İlan Giderleri	16.477	99	16.477	99	0	00	0	00
830	03,05,04,02	Sigorta Giderleri	33.225	31	33.225	31	0	00	0	00
830	03,05,05,03	İş Makinası Kiralaması Giderleri	51.764	70	51.764	70	0	00	0	00
830	03,05,05,90	Diğer Kiralama Giderleri	28.270	76	28.270	76	0	00	0	00
830	03,05,09,03	Kurslara Katılma ve Eğitim Giderleri	3.000	00	3.000	00	0	00	0	00
830	03,05,09,90	Diğer Hizmet Alımları	718.347	09	718.347	09	0	00	0	00
830	03,06,01,01	Temsil, Ağırhama, Tören, Fuar, Organizasyon Giderleri	76.265	20	76.265	20	0	00	0	00
830	03,06,02,01	Tanıtma, Ağırhama, Tören, Fuar, Organizasyon Giderleri	50.624	41	50.624	41	0	00	0	00
830	03,07,01,01	Büro ve İşyeri Mal ve Malzeme Alımları	65.928	08	65.928	08	0	00	0	00
830	03,07,01,02	Büro ve İşyeri Makine ve Techizat Alımları	6.326	00	6.326	00	0	00	0	00
830	03,07,01,03	Avadanlık ve Yedek Parça Alımları	1.270	86	1.270	86	0	00	0	00
830	03,07,01,90	Diğer Dayanıklı Mal ve Malzeme Alımları	17.085	92	17.085	92	0	00	0	00
830	03,07,02,01	Bilgisayar Yazılım Alımları ve Yapımları	35.289	70	35.289	70	0	00	0	00
830	03,07,03,02	Makine Teçhizat Bakım ve Onarım Giderleri	1.316	68	1.316	68	0	00	0	00
830	03,07,03,03	Taşıt Bakım ve Onarım Giderleri	152.658	32	152.658	32	0	00	0	00
830	03,07,03,04	İş Makinası Onarım Giderleri	34.867	64	34.867	64	0	00	0	00
830	03,08,06,01	Yol Bakım ve Onarımı Giderleri	838.139	65	838.139	65	0	00	0	00
830	03,08,09,01	Diğer Taşınmaz Yapım, Bakım ve Onarım Giderleri	369.768	59	369.768	59	0	00	0	00
830	03,09,03,02	Mezar ve Şehitlik Yapım ve Bakım Giderleri	2.000	00	2.000	00	0	00	0	00
830	04,02,09,01	YTL Cinsinden Diğer İç Borç Faiz Giderleri	29.611	58	29.611	58	0	00	0	00
830	05,03,01,01	Dernek, Birlik, Kurum, Kuruluş, Sandık vb. Kuruluşlara	14.636	38	14.636	38	0	00	0	00
830	05,04,07,51	Muhtaç Asker Ailelerine Yardım	8.415	00	8.415	00	0	00	0	00
830	06,01,04,01	Kara Taşıtı Alımları	171.245	00	171.245	00	0	00	0	00
830	06,03,02,02	Plan Proje Alımları	2.950	00	2.950	00	0	00	0	00
830	06,04,03,90	Diğer Bina Alım ve Kamulaştırma Giderleri	113.315	67	113.315	67	0	00	0	00
830	07,01,09,04	Kamu Ortaklıklarına	15.000	00	15.000	00	0	00	0	00
835		GİDER YANSITMA HESAPLARI	6.709.384	88	6.709.384	88	0	00	0	00

895		BÜTÇE UYGULAMA SONUÇLARI HESABI	14.900.197	36	14.900.197	36	0	00	0	00
900	1,01	Memurlar	1.141.450	00	1.141.450	00	0	00	0	00
900	1,02	Sözleşmeli Personel	141.500	00	141.500	00	0	00	0	00
900	1,03	İşçiler	923.860	69	923.860	69	0	00	0	00
900	1,04	Geçici Personel	18.000	00	18.000	00	0	00	0	00
900	1,05	Diğer Personel	161.000	00	161.000	00	0	00	0	00
900	2,01	Memurlar	212.403	78	212.403	78	0	00	0	00
900	2,02	Sözleşmeli Personel	21.500	00	21.500	00	0	00	0	00
900	2,03	İşçiler	187.200	00	187.200	00	0	00	0	00
900	2,04	Geçici Personel	20.000	00	20.000	00	0	00	0	00
900	2,05	Diğer Personel	1.500	00	1.500	00	0	00	0	00
900	3,01	Üretim Yönelik Mal ve Malzeme Alımları	223.436	21	223.436	21	0	00	0	00
900	3,02	Tüketim Yönelik Mal ve Malzeme Alımları	1.268.461	64	1.268.461	64	0	00	0	00
900	3,03	Yolluklar	37.350	00	37.350	00	0	00	0	00
900	3,04	Görev Giderleri	128.455	50	128.455	50	0	00	0	00
900	3,05	Hizmet Alımları	1.379.652	58	1.379.652	58	0	00	0	00
900	3,06	Temsil ve Tanıtma Giderleri	141.000	00	141.000	00	0	00	0	00
900	3,07	Menkul Mal, Gayrimaddi Hak Alım, Bakım ve Onarım Giderleri	372.512	08	372.512	08	0	00	0	00
900	3,08	Gayrimenkul Mal Bakım ve Onarım Giderleri	1.768.547	53	1.768.547	53	0	00	0	00
900	3,09	Tedavi ve Cenaze Giderleri	11.000	00	11.000	00	0	00	0	00
900	4,02	Diğer İç Borç Faiz Giderleri	65.000	00	65.000	00	0	00	0	00
900	5,01	Görev Zararları	20.000	00	20.000	00	0	00	0	00
900	5,03	Kar Amacı Gütmeyen Kuruluşlara Yapılan Transferler	53.000	00	53.000	00	0	00	0	00
900	5,04	Hane Halkına Yapılan Transferler	17.800	00	17.800	00	0	00	0	00
900	5,08	Gelirlerden Ayrılan Paylar	10.000	00	10.000	00	0	00	0	00
900	6,01	Mamul Mal Alımları	201.245	00	201.245	00	0	00	0	00
900	6,02	Menkul Sermaye Üretim Giderleri	30.000	00	30.000	00	0	00	0	00
900	6,03	Gayri Maddi Hak Alımları	60.000	00	60.000	00	0	00	0	00
900	6,04	Gayrimenkul Alımları ve Kamulaştırması	225.000	00	225.000	00	0	00	0	00
900	6,05	Gayrimenkul Sermaye Üretim Giderleri	240.000	00	240.000	00	0	00	0	00
900	7,01	Yurt İçi Sermaye Transferleri	15.000	00	15.000	00	0	00	0	00
900	8,01	Yurtiçi Borç Verme	55.000	00	55.000	00	0	00	0	00
900	9,01	Personel Yedek Ödeneği	19.800	00	19.800	00	0	00	0	00
900	9,05	Doğal Afet Giderlerini Karşılama Ödeneği	70.000	00	70.000	00	0	00	0	00
900	9,06	Yedek Ödenek	580.000	00	580.000	00	0	00	0	00
901	01,01,01	Memurlar	904.450	00	904.450	00	0	00	0	00
901	01,01,02	Sözleşmeli Personel	56.500	00	56.500	00	0	00	0	00
901	01,01,03	İşçiler	831.000	00	831.000	00	0	00	0	00
901	01,01,04	Geçici Personel	18.000	00	18.000	00	0	00	0	00
901	01,01,05	Diğer Personel	161.000	00	161.000	00	0	00	0	00

901	01,02,01	Memurlar	144.000	00	144.000	00	0	00	0	00
901	01,02,02	Sözleşmeli Personel	21.500	00	21.500	00	0	00	0	00
901	01,02,03	İşçiler	174.700	00	174.700	00	0	00	0	00
901	01,02,04	Geçici Personel	20.000	00	20.000	00	0	00	0	00
901	01,02,05	Diğer Personel	1.500	00	1.500	00	0	00	0	00
901	01,03,01	Üretime Yönelik Mal ve Malzeme Alımları	97.750	00	97.750	00	0	00	0	00
901	01,03,02	Tüketime Yönelik Mal ve Malzeme Alımları	1.060.500	00	1.060.500	00	0	00	0	00
901	01,03,03	Yolluklar	37.350	00	37.350	00	0	00	0	00
901	01,03,04	Görev Giderleri	123.400	00	123.400	00	0	00	0	00
901	01,03,05	Hizmet Alımları	853.800	00	853.800	00	0	00	0	00
901	01,03,06	Temsil ve Tanıtma Giderleri	141.000	00	141.000	00	0	00	0	00
901	01,03,07	Menkul Mal, Gayrimaddi Hak Alım, Bakım ve Onarım Giderleri	337.000	00	337.000	00	0	00	0	00
901	01,03,08	Gayrimenkul Mal Bakım ve Onarım Giderleri	1.099.950	00	1.099.950	00	0	00	0	00
901	01,03,09	Tedavi ve Cenaze Giderleri	11.000	00	11.000	00	0	00	0	00
901	01,04,02	Diğer İç Borç Faiz Giderleri	65.000	00	65.000	00	0	00	0	00
901	01,05,01	Görev Zararları	20.000	00	20.000	00	0	00	0	00
901	01,05,03	Kar Amacı Gütmeyen Kuruluşlara Yapılan Transferler	53.000	00	53.000	00	0	00	0	00
901	01,05,04	Hane Halkına Yapılan Transferler	17.800	00	17.800	00	0	00	0	00
901	01,05,08	Gelirlerden Ayrılan Paylar	10.000	00	10.000	00	0	00	0	00
901	01,06,01	Mamul Mal Alımları	160.000	00	160.000	00	0	00	0	00
901	01,06,02	Menkul Sermaye Üretim Giderleri	30.000	00	30.000	00	0	00	0	00
901	01,06,03	Gayri Maddi Hak Alımları	60.000	00	60.000	00	0	00	0	00
901	01,06,04	Gayrimenkul Alımları ve Kamulaştırması	225.000	00	225.000	00	0	00	0	00
901	01,06,05	Gayrimenkul Sermaye Üretim Giderleri	140.000	00	140.000	00	0	00	0	00
901	01,08,01	Yurtiçi Borç Verme	55.000	00	55.000	00	0	00	0	00
901	01,09,01	Personel Yedek Ödeneği	19.800	00	19.800	00	0	00	0	00
901	01,09,05	Doğal Afet Giderlerini Karşılama Ödeneği	70.000	00	70.000	00	0	00	0	00
901	01,09,06	Yedek Ödenek	580.000	00	580.000	00	0	00	0	00
901	11,01,01	Memurlar	117.000	00	117.000	00	0	00	0	00
901	11,01,02	Sözleşmeli Personel	75.000	00	75.000	00	0	00	0	00
901	11,01,03	İşçiler	37.860	69	37.860	69	0	00	0	00
901	11,02,01	Memurlar	28.403	78	28.403	78	0	00	0	00
901	11,02,03	İşçiler	12.500	00	12.500	00	0	00	0	00
901	11,03,01	Üretime Yönelik Mal ve Malzeme Alımları	85.686	21	85.686	21	0	00	0	00
901	11,03,02	Tüketime Yönelik Mal ve Malzeme Alımları	122.961	64	122.961	64	0	00	0	00
901	11,03,05	Hizmet Alımları	345.852	58	345.852	58	0	00	0	00
901	11,03,07	Menkul Mal, Gayrimaddi Hak Alım, Bakım ve Onarım Giderleri	35.512	08	35.512	08	0	00	0	00

901	11,03,08	Gayrimenkul Mal Bakım ve Onarım Giderleri	603.653	03	603.653	03	0	00	0	00
901	11,06,01	Mamul Mal Alımları	41.245	00	41.245	00	0	00	0	00
901	11,06,05	Gayrimenkul Sermaye Üretim Giderleri	100.000	00	100.000	00	0	00	0	00
901	12,01,01	Memurlar	170.058	27	170.058	27	0	00	0	00
901	12,01,02	Sözleşmeli Personel	15.000	00	15.000	00	0	00	0	00
901	12,01,03	İşçiler	161.037	15	161.037	15	0	00	0	00
901	12,01,04	Geçici Personel	2.542	13	2.542	13	0	00	0	00
901	12,01,05	Diğer Personel	4.260	69	4.260	69	0	00	0	00
901	12,02,01	Memurlar	41.153	03	41.153	03	0	00	0	00
901	12,02,03	İşçiler	12.500	00	12.500	00	0	00	0	00
901	12,03,01	Üretim Yönelik Mal ve Malzeme Alımları	15.000	00	15.000	00	0	00	0	00
901	12,03,02	Tüketim Yönelik Mal ve Malzeme Alımları	61.245	00	61.245	00	0	00	0	00
901	12,03,04	Görev Giderleri	25.357	00	25.357	00	0	00	0	00
901	12,03,05	Hizmet Alımları	177.406	39	177.406	39	0	00	0	00
901	12,03,07	Menkul Mal, Gayrimaddi Hak Alım, Bakım ve Onarım Giderleri	10.000	00	10.000	00	0	00	0	00
901	12,03,08	Gayrimenkul Mal Bakım ve Onarım Giderleri	525.000	00	525.000	00	0	00	0	00
901	12,03,09	Tedavi ve Cenaze Giderleri	2.682	61	2.682	61	0	00	0	00
901	12,04,02	Diğer İç Borç Faiz Giderleri	25.000	00	25.000	00	0	00	0	00
901	12,05,03	Kar Amacı Gütmeyen Kuruluşlara Yapılan Transferler	7.000	00	7.000	00	0	00	0	00
901	12,05,08	Gelirlerden Ayrılan Paylar	10.000	00	10.000	00	0	00	0	00
901	12,06,01	Mamul Mal Alımları	6.000	00	6.000	00	0	00	0	00
901	12,06,02	Menkul Sermaye Üretim Giderleri	23.000	00	23.000	00	0	00	0	00
901	12,06,03	Gayri Maddi Hak Alımları	20.250	25	20.250	25	0	00	0	00
901	12,06,04	Gayrimenkul Alımları ve Kamulaştırması	31.182	49	31.182	49	0	00	0	00
901	12,06,05	Gayrimenkul Sermaye Üretim Giderleri	205.000	00	205.000	00	0	00	0	00
901	12,08,01	Yurtiçi Borç Verme	55.000	00	55.000	00	0	00	0	00
901	13,01,01	Memurlar	120.000	00	120.000	00	0	00	0	00
901	13,01,02	Sözleşmeli Personel	10.000	00	10.000	00	0	00	0	00
901	13,01,03	İşçiler	55.000	00	55.000	00	0	00	0	00
901	13,02,01	Memurlar	40.000	00	40.000	00	0	00	0	00
901	13,03,01	Üretim Yönelik Mal ve Malzeme Alımları	40.000	00	40.000	00	0	00	0	00
901	13,03,02	Tüketim Yönelik Mal ve Malzeme Alımları	85.000	00	85.000	00	0	00	0	00
901	13,03,04	Görev Giderleri	5.055	50	5.055	50	0	00	0	00
901	13,03,05	Hizmet Alımları	180.000	00	180.000	00	0	00	0	00
901	13,03,08	Gayrimenkul Mal Bakım ve Onarım Giderleri	64.944	50	64.944	50	0	00	0	00
901	13,07,01	Yurt İçi Sermaye Transferleri	15.000	00	15.000	00	0	00	0	00
901	14,09,01	Personel Yedek Ödeneği	10.000	00	10.000	00	0	00	0	00

901	14,09,05	Doğal Afet Giderlerini Karşılama Ödeneği	65.000	00	65.000	00	0	00	0	00
901	14,09,06	Yedek Ödenek	540.000	00	540.000	00	0	00	0	00
901	25,01,01	Memurlar	100.092	49	100.092	49	0	00	0	00
901	25,01,02	Sözleşmeli Personel	12.205	19	12.205	19	0	00	0	00
901	25,01,03	İşçiler	54.373	36	54.373	36	0	00	0	00
901	25,01,04	Geçici Personel	15.457	87	15.457	87	0	00	0	00
901	25,01,05	Diğer Personel	18.514	23	18.514	23	0	00	0	00
901	25,02,01	Memurlar	50.316	47	50.316	47	0	00	0	00
901	25,02,02	Sözleşmeli Personel	5.235	92	5.235	92	0	00	0	00
901	25,02,03	İşçiler	49.213	12	49.213	12	0	00	0	00
901	25,02,04	Geçici Personel	20.000	00	20.000	00	0	00	0	00
901	25,02,05	Diğer Personel	1.500	00	1.500	00	0	00	0	00
901	25,03,01	Üretime Yönelik Mal ve Malzeme Alımları	15.109	72	15.109	72	0	00	0	00
901	25,03,02	Tüketime Yönelik Mal ve Malzeme Alımları	52.539	16	52.539	16	0	00	0	00
901	25,03,03	Yolluklar	27.942	59	27.942	59	0	00	0	00
901	25,03,04	Görev Giderleri	35.513	99	35.513	99	0	00	0	00
901	25,03,05	Hizmet Alımları	19.526	43	19.526	43	0	00	0	00
901	25,03,06	Temsil ve Tanıtma Giderleri	14.110	39	14.110	39	0	00	0	00
901	25,03,07	Menkul Mal, Gayrimaddi Hak Alım, Bakım ve Onarım Giderleri	47.768	88	47.768	88	0	00	0	00
901	25,03,08	Gayrimenkul Mal Bakım ve Onarım Giderleri	35.639	29	35.639	29	0	00	0	00
901	25,03,09	Tedavi ve Cenaze Giderleri	6.317	39	6.317	39	0	00	0	00
901	25,04,02	Diğer İç Borç Faiz Giderleri	10.388	42	10.388	42	0	00	0	00
901	25,05,01	Görev Zararları	20.000	00	20.000	00	0	00	0	00
901	25,05,03	Kar Amacı Gütmeyen Kuruluşlara Yapılan Transferler	31.363	62	31.363	62	0	00	0	00
901	25,05,04	Hane Halkına Yapılan Transferler	9.385	00	9.385	00	0	00	0	00
901	25,06,01	Mamul Mal Alımları	24.000	00	24.000	00	0	00	0	00
901	25,06,02	Menkul Sermaye Üretim Giderleri	7.000	00	7.000	00	0	00	0	00
901	25,06,03	Gayri Maddi Hak Alımları	36.799	75	36.799	75	0	00	0	00
901	25,06,04	Gayrimenkul Alımları ve Kamulaştırması	80.501	84	80.501	84	0	00	0	00
901	25,06,05	Gayrimenkul Sermaye Üretim Giderleri	35.000	00	35.000	00	0	00	0	00
901	25,09,01	Personel Yedek Ödeneği	9.800	00	9.800	00	0	00	0	00
901	25,09,05	Doğal Afet Giderlerini Karşılama Ödeneği	5.000	00	5.000	00	0	00	0	00
901	25,09,06	Yedek Ödenek	40.000	00	40.000	00	0	00	0	00
905	1,01	Memurlar	871.299	24	871.299	24	0	00	0	00
905	1,02	Sözleşmeli Personel	114.294	81	114.294	81	0	00	0	00
905	1,03	İşçiler	708.450	18	708.450	18	0	00	0	00
905	1,05	Diğer Personel	138.225	08	138.225	08	0	00	0	00
905	2,01	Memurlar	120.934	28	120.934	28	0	00	0	00
905	2,02	Sözleşmeli Personel	16.264	08	16.264	08	0	00	0	00

905	2,03	İşçiler	125.486	88	125.486	88	0	00	0	00
905	3,01	Üretime Yönelik Mal ve Malzeme Alımları	193.326	49	193.326	49	0	00	0	00
905	3,02	Tüketime Yönelik Mal ve Malzeme Alımları	1.154.677	48	1.154.677	48	0	00	0	00
905	3,03	Yolluklar	9.407	41	9.407	41	0	00	0	00
905	3,04	Görev Giderleri	67.584	51	67.584	51	0	00	0	00
905	3,05	Hizmet Alımları	1.182.719	76	1.182.719	76	0	00	0	00
905	3,06	Temsil ve Tanıtma Giderleri	126.889	61	126.889	61	0	00	0	00
905	3,07	Menkul Mal, Gayrimaddi Hak Alım, Bakım ve Onarım Giderleri	314.743	20	314.743	20	0	00	0	00
905	3,08	Gayrimenkul Mal Bakım ve Onarım Giderleri	1.207.908	24	1.207.908	24	0	00	0	00
905	3,09	Tedavi ve Cenaze Giderleri	2.000	00	2.000	00	0	00	0	00
905	4,02	Diğer İç Borç Faiz Giderleri	29.611	58	29.611	58	0	00	0	00
905	5,03	Kar Amacı Gütmeyen Kuruluşlara Yapılan Transferler	14.636	38	14.636	38	0	00	0	00
905	5,04	Hane Halkına Yapılan Transferler	8.415	00	8.415	00	0	00	0	00
905	6,01	Mamul Mal Alımları	171.245	00	171.245	00	0	00	0	00
905	6,03	Gayri Maddi Hak Alımları	2.950	00	2.950	00	0	00	0	00
905	6,04	Gayrimenkul Alımları ve Kamulaştırması	113.315	67	113.315	67	0	00	0	00
905	7,01	Yurt İçi Sermaye Transferleri	15.000	00	15.000	00	0	00	0	00
910	1	Banka Teminat Mektupları	14.350	00	14.350	00	0	00	0	00
911		TEMİNAT MEKTUPLARI EMANETLERİ HESABI	14.350	00	14.350	00	0	00	0	00
Sayfa Toplamı :			138.344.513	21	138.344.513	21	34	52	34	52
Genel Toplam :			138.344.513	21	138.344.513	21	34	52	34	52

Mudurnu 2015 YILI BİLANÇOSU									
		N-2 Yılı	N-1 Yılı	Cari Yıl			N-2 Yılı	N-1 Yılı	Cari Yıl
		TL	TL	TL			TL	TL	TL
I	DÖNEN VARLIKLAR	1.306.309,62	1.945.134,03	3.605.208,99	III	KISA VADELİ YABANCI KAYNAKLAR	975.214,40	810.270,92	484.906,41
A	HAZIR DEĞERLER	56.129,19	147.125,33	1.242.998,02	A	KISA VADELİ İÇ MALİ BORÇLAR	0,00	0,00	22.863,49
1	Kasa Hesabı	0,00	0,00	0,00	1	Banka Kredileri Hesabı	0,00	0,00	22.863,49
2	Alınan Çekler Hesabı	0,00	0,00	0,00	2	Kamu İdarelerine Mali Borçlar Hesabı	0,00	0,00	0,00
3	Banka Hesabı	38.124,78	99.604,08	1.222.063,94	3	Cari Yılda Ödenecek Tahviller Hesabı	0,00	0,00	0,00
4	Verilen Çekler ve Gönderme Emirleri Hesa (-)	0,00	0,00	0,00	4	Kısa Vadeli Diğer İç Mali Borçlar Hesabı	0,00	0,00	0,00
5	Proje Özel Hesabı	0,00	0,00	0,00	B	KISA VADELİ DIŞ MALİ BORÇLAR	0,00	0,00	0,00
6	Döviz Hesabı	0,00	0,00	0,00	1	Cari Yılda Ödenecek Dış Mali Borçlar Hes	0,00	0,00	0,00
7	Döviz Gönderme Emirleri Hesabı (-)	0,00	0,00	0,00	C	FAALİYET BORÇLARI	686.302,84	454.613,52	162.822,16
8	Diğer Hazır Değerler Hesabı	0,00	0,00	0,00	1	Bütçe Emanetleri Hesabı	686.302,84	454.613,52	162.822,16
9	Banka Kredi Kartlarından Alacaklar Hesab	18.004,41	47.521,25	20.934,08	2	Bütçeleştirilecek Borçlar Hesabı	0,00	0,00	0,00
B	MENKUL KIYMET VE VARLIKLAR	0,00	0,00	0,00	D	EMANET YABANCI KAYNAKLAR	86.343,97	143.102,86	169.378,80
1	Menkul Varlıklar Hesabı	0,00	0,00	0,00	1	Alınan Depozito ve Teminatlar Hesabı	65.944,15	121.882,47	129.668,38
2	Diğer Menkul Kıymet ve Varlıklar Hesabı	0,00	0,00	0,00	2	Emanetler Hesabı	20.399,82	21.220,39	39.710,42
C	FAALİYET ALACAKLARI	393.384,86	470.174,07	603.001,21	E	ALINAN AVANSLAR	0,00	0,00	0,00
1	Gelirlerden Alacaklar Hesabı / Alıcılar	25.993,47	21.347,70	43.085,49	1	Alınan Sipariş Avansları Hesabı	0,00	0,00	0,00
2	Gelirlerden Takipli Alacaklar Hesabı	366.405,33	379.198,80	536.911,43	2	Alınan Diğer Avanslar Hesabı	0,00	0,00	0,00
3	Gelirlerden Tecilli ve Tehirli	986,06	69.627,57	23.004,29	F	YILLARA YAYGIN İNŞAAT VE	0,00	0,00	0,00

	Alacaklar					ONARIM HAKEDİŞL			
4	Verilen Depozito ve Teminatlar Hesabı	0,00	0,00	0,00	1	Yıllara Yaygın İnşaat ve Onarım Hakedişl	0,00	0,00	0,00
5	Diğer Faaliyet Alacakları Hesabı	0,00	0,00	0,00	G	ÖDENECEK VERGİ ve DİĞER YÜKÜMLÜLÜKLER	202.567,59	212.536,53	129.840,30
D	KURUM ALACAKLARI	0,00	0,00	0,00	1	Ödenecek Vergi ve Fonlar Hesabı	32.265,92	55.686,56	48.656,61
1	Kurumca Verilen Borçlardan Alacaklar Hes	0,00	0,00	0,00	2	Ödenecek Sosyal Güvenlik Kesintileri Hes	0,00	2.126,25	0,00
2	Takipteki Kurum Alacakları Hesabı	0,00	0,00	0,00	3	Fonlar veya Diğer Kamu İdareleri Adına Y	30.381,39	60.965,63	78.112,74
E	DİĞER ALACAKLAR	0,00	0,00	0,00	4	Kamu İdareleri Payları Hesabı	0,00	0,00	0,00
1	Kişilerden Alacaklar Hesabı	0,00	0,00	0,00	5	Vadesi Geçmiş Ertelenmiş Veya Taksitlend	139.920,28	93.758,09	3.070,95
F	STOKLAR	0,00	0,00	0,00	H	BORÇ VE GİDER KARŞILIKLAR	0,00	0,00	0,00
1	İlk Madde ve Malzeme Hesabı	0,00	0,00	0,00	1	Kıdem Tazminatı Karşılığı Hesabı	0,00	0,00	0,00
2	Ticari Mallar Hesabı	0,00	0,00	0,00	2	Diğer Borç ve Gider Karşılıkları Hesabı	0,00	0,00	0,00
3	Diğer Stoklar Hesabı	0,00	0,00	0,00	I	GELECEK AYLARA AİT GELİRLER VE GİDER TAH	0,00	0,00	0,00
G	ÖN ÖDEMELER	10.000,00	51.520,00	16.432,46	1	Gelecek Aylara Ait Gelirler Hesabı	0,00	0,00	0,00
1	İş Avans ve Kredileri Hesabı	0,00	0,00	0,00	2	Gider Tahakkukları Hesabı	0,00	0,00	0,00
2	Personel Avansları Hesabı	0,00	0,00	0,00	J	DİĞER KISA VADELİ YABANCI KAYNAKLAR	0,00	18,01	1,66
3	Bütçe Dışı Avans ve Krediler Hesabı	0,00	41.520,00	6.432,46	1	Hesaplanan Katma Değer Vergisi Hesabı	0,00	18,01	1,66
4	Akreditifler Hesabı	0,00	0,00	0,00	2	Sayım Fazlaları Hesabı	0,00	0,00	0,00
5	Mahsup Dönemine Aktarılan Avans ve Kredi	10.000,00	10.000,00	10.000,00	3	Diğer Çeşitli Kısa Vadeli Yabancı Kaynak	0,00	0,00	0,00
6	Proje Özel Hesabından Verilen Avans ve A	0,00	0,00	0,00	IV	UZUN VADELİ YABANCI KAYNAKLAR	369.642,37	354.432,31	302.282,23
7	Doğrudan Dış Proje Kredi Kullanımları Av	0,00	0,00	0,00	A	UZUN VADELİ İÇ MALİ BORÇLAR	369.642,37	354.432,31	302.282,23

H	GELECEK AYLARA AİT GİDERLER VE GELİR TAH	0,00	0,00	0,00	1	Banka Kredileri Hesabı	369.642,37	354.432,31	302.282,23
1	GELECEK AYLARA AİT GİDERLER HESABI	0,00	0,00	0,00	2	Kamu İdarelerine Mali Borçlar Hesabı	0,00	0,00	0,00
I	DİĞER DÖNEN VARLIKLAR	846.795,57	1.276.314,63	1.742.777,30	3	Tahviller Hesabı	0,00	0,00	0,00
1	Devreden Katma Değer Vergisi Hesabı	846.453,75	1.276.314,63	1.742.777,30	4	Uzun Vadeli Diğer İç Mali Borçlar Hesabı	0,00	0,00	0,00
2	İndirilecek Katma Değer Vergisi Hesabı	341,82	0,00	0,00	B	UZUN VADELİ DIŞ MALİ BORÇLAR	0,00	0,00	0,00
2	Sayım Noksanları Hesabı	0,00	0,00	0,00	1	Diş Mali Borçlar Hesabı	0,00	0,00	0,00
II	DURAN VARLIKLAR	1.112.863,69	1.231.408,06	1.249.091,11	C	DİĞER BORÇLAR	0,00	0,00	0,00
A	Menkul Varlıklar	0,00	0,00	0,00	1	Alınan Depozito ve Teminatlar Hesabı	0,00	0,00	0,00
1	Menkul Varlıklar Hesabı	0,00	0,00	0,00	2	Kamuya Olan Ertelemiş veya Taksitlendir	0,00	0,00	0,00
2	Diğer Menkul Kıymet ve Varlıklar Hesabı	0,00	0,00	0,00	D	ALINAN AVANSLAR	0,00	0,00	0,00
B	FAALİYET ALACAKLARI	9.420,00	46.083,28	7.371,39	1	Alınan Sipariş Avansları Hesabı	0,00	0,00	0,00
1	Gelirlerden Alacaklar Hesabı/Alicılar He	9.420,00	0,00	1.044,98	2	Alınan Diğer Avanslar Hesabı	0,00	0,00	0,00
2	Gelirlerden Tecilli ve Tehirli Alacaklar	0,00	46.083,28	6.326,41	E	BORÇ VE GİDER KARŞILIKLARI	0,00	0,00	0,00
3	Diğer Faaliyet Alacakları Hesabı	0,00	0,00	0,00	1	Kıdem Tazminatı Karşılığı Hesabı	0,00	0,00	0,00
C	KURUM ALACAKLARI	10.000,00	10.000,00	0,00	2	Diğer Borç ve Gider Karşılıkları Hesabı	0,00	0,00	0,00
1	Kurumca Verilen Borçlardan Alacaklar Hes	10.000,00	10.000,00	0,00	F	GELECEK YILLARA AİT GELİRLER ve GİDER TA	0,00	0,00	0,00
D	MALİ DURAN VARLIKLAR	294.002,48	294.002,48	309.002,48	1	Gelecek Yıllara Ait Gelirler Hesabı	0,00	0,00	0,00
1	Mali Kuruluşlara Yatırılan Sermayeler He	294.002,48	294.002,48	294.002,48	2	Gider Tahakkukları Hesabı	0,00	0,00	0,00
2	Mal ve Hizmet Üreten Kuruluşlara Yatırıl	0,00	0,00	15.000,00	G	DİĞER UZUN VADELİ YABANCI KAYNAKLAR	0,00	0,00	0,00
E	MADDİ DURAN VARLIKLAR	663.746,21	746.027,30	932.717,24	1	Diğer Uzun Vadeli Yabancı	0,00	0,00	0,00

					Kaynaklar Hesa				
1	Arazi ve Arsalar Hesabı	93.110,00	93.110,00	93.110,00	V	ÖZ KAYNAKLAR	1.073.632,90	1.984.751,01	4.067.111,46
2	Yeraltı ve Yerüstü Düzenleri Hesabı	196.131,05	224.071,05	224.071,05	A	NET DEĞER	601.814,14	534.215,24	435.835,63
3	Binalar Hesabı	284.525,48	317.525,48	433.341,15	1	Net Değer / Sermaye Hesabı	601.814,14	534.215,24	435.835,63
4	Tesis, Makine, Cihaz ve Aletler Hesabı	136.307,56	136.307,56	318.082,12	B	DEĞER HAREKETLERİ	0,00	0,00	0,00
5	Taşıtlar Hesabı	231.550,50	329.707,70	317.107,70	1	Muhasebe Birimleri Arası İşlemler Hesabı	0,00	0,00	0,00
6	Demirbaşlar Hesabı	131.644,19	131.644,19	144.663,53	2	Değer Hareketleri Sonuç Hesabı	0,00	0,00	0,00
7	Diğer Maddi Duran Varlıklar Hesabı	0,00	0,00	0,00	C	YENİDEN DEĞERLEME FARKLARI	0,00	0,00	0,00
8	Birikmiş Amortismanlar Hesabı (-)	409.522,57	486.338,68	597.658,31	1	Yeniden Değerleme Farkları Hesabı	0,00	0,00	0,00
9	Yapılmakta Olan Yatırımlar Hesabı	0,00	0,00	0,00	D	GEÇMİŞ YILLAR OLUMLU FAALİYET SONUÇLARI	901.650,82	901.650,82	1.771.248,93
0	Yatırım Avansları Hesabı	0,00	0,00	0,00	1	Geçmiş Yıllar Olumlu Faaliyet Sonuçları	901.650,82	901.650,82	1.771.248,93
F	MADDİ OLMAYAN DURAN VARLIKLAR	135.295,00	135.295,00	0,00	E	GEÇMİŞ YILLAR OLUMSUZ FAALİYET SONUÇLARI	-193.466,36	-320.713,16	-236.365,70
1	Haklar Hesabı	145.397,20	145.397,20	145.397,20	1	Geçmiş Yıllar Olumsuz Faaliyet Sonuçları (-)	193.466,36	320.713,16	236.365,70
2	Özel Maliyetler Hesabı	0,00	0,00	0,00	F	DÖNEM FAALİYET SONUÇLARI	-236.365,70	869.598,11	2.096.392,60
3	Birikmiş Amortismanlar Hesabı (-)	10.102,20	10.102,20	145.397,20	1	Dönem Olumlu Faaliyet Sonucu Hesabı	0,00	869.598,11	2.096.392,60
G	GELECEK YILLARA AİT GİDERLER VE GELİR TA	0,00	0,00	0,00	2	Dönem Olumsuz Faaliyet Sonucu Hesabı (-)	236.365,70	0,00	0,00
1	Gelecek Yıllara Ait Giderler Hesabı	0,00	0,00	0,00					
H	DİĞER DURAN VARLIKLAR	400,00	0,00	0,00					
1	Elden Çıkarılacak Stoklar ve Maddi Duran	400,00	400,00	400,00					
2	Diğer Çeşitli Duran Varlıklar Hesabı	0,00	0,00	0,00					

3	Birikmiş Amortismanlar Hesabı (-)	0,00	400,00	400,00					
AKTİF TOPLAMI		2.419.173,31	3.176.542,09	4.854.300,10	PASİF TOPLAMI		2.418.489,67	3.149.454,24	4.854.300,10
1	GÖNDERİLECEK BÜTÇE ÖDENEKLERİ HESABI	0,00	0,00	0,00	1	BÜTÇE ÖDENEKLERİ HESABI	0,00	0,00	0,00
2	MAHSUP DÖNEMİNE AKTARILAN KULLANILACAK ÖDENEKLER HESABI	0,00	0,00	0,00	2	MAHSUP DÖNEMİNE AKTARILAN ÖDENEKLER HESABI	0,00	0,00	0,00
B	NAKİT DIŞI TEMİNAT VE KİŞİLERE AİT MENKUL KIYMET HESAPLARI	14.350,00	14.350,00	14.350,00	B	NAKİT DIŞI TEMİNAT VE KİŞİLERE AİT MENKUL KIYMET HESAPLARI	14.350,00	14.350,00	14.350,00
1	TEMİNAT MEKTUPLARI HESABI	14.350,00	14.350,00	14.350,00	1	TEMİNAT MEKTUPLARI EMANETLERİ HESABI	14.350,00	14.350,00	14.350,00
2	KİŞİLERE AİT MENKUL KIYMETLER HESABI	0,00	0,00	0,00	2	KİŞİLERE AİT MENKUL KIYMET EMANETLERİ HESABI	0,00	0,00	0,00
C	TAAHHÜT HESAPLARI	0,00	0,00	0,00	C	TAAHHÜT HESAPLARI	0,00	0,00	0,00
1	GİDER TAAHHÜTLERİ HESABI	0,00	0,00	0,00	1	GİDER TAAHHÜTLERİ KARŞILIĞI HESABI	0,00	0,00	0,00
D	Diğer Nazım Hesaplar	0,00	0,00	0,00	D	Diğer Nazım Hesaplar	0,00	0,00	0,00
1	Kiraya Verilen Duran Varlıklar Hesabı	0,00	0,00	0,00	1	Diğer Nazım Hesaplar Karşılığı Hesabı	0,00	0,00	0,00
GENEL TOPLAM		2.433.523,31	3.190.892,09	4.868.650,10	GENEL TOPLAM		2.432.839,67	3.163.804,24	4.868.650,10