



MUDURNU BELEDİYE BAŞKANLIĞI 2017 YILI İDARE FAALİYET RAPORU





Mustafa KEMAL ATATÜRK

*“Tarihi yaşadığımız gibi yazdık, fakat geleceği cumhuriyete inananlara,
onu koruyanlara ve yaşatacaklara emanet etmek lazımdır.”*

K. Atatürk



*Mudurnu Belediye Başkanı
Mehmet İNEGÖL*

BELEDİYE MECLİS ÜYELERİMİZ



Kamuran ESEN



Mehmet ÖZTÜRK



Mehmet ASTARCI



Nebahat BÜYÜKER



Mehmet TÜRESİN

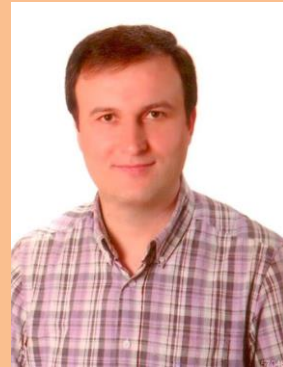

Necdet TÜRKER



İbrahim YERLİKAYA



*Abdullah Nevzat
USTAOĞLU*



Hamdi ASTARCI

Değerli Meclis Üyeleri;

Belediyemizin 01.01.2017 ile 31.12.2017 tarihleri arasındaki çalışmalarında, 5393 sayılı Belediye Kanununun verdiği yetki ile Belediye Meclisi ve Belediye Encümeni ile Belediye Başkanlığı olarak, yasa kapsamındaki kaynakların ilçemizin yaşanabilirlik seviyesini yükseltmek; Kültür varlıklarının ülke çapında tanıtılması, ilçemizin göç veren değil, göç alan ilçe olması için sit alanının dışındaki sahalarda yapılaşmaya 3194 Sayılı İmar Kanunu kapsamında destek vererek, İlçe için bir zamanlar Evliya Çelebi'nin belirttiği gibi 3.000 Kiremitli Konut 27.000 nüfus, zanaatları ile Arastası, Osmanlı sivil mimarisi, ahşap evleri ile Yıldırım Beyazıt Han, Kanuni Sultan Süleyman, Orhan Gazi Camileri ile Fahrettin Rumi, Abdullah Tırsi, Halveti Tarikatı Şeyhleri ile Filibeli Hacı Hafız Efendi, Seyh-ül İmran Hazretleri, Murat Karaarslan ile Babas Kaplıcası gibi değerleri gelecek kuşaklara taşımak amacımız olmuştur.

5018 sayılı Kamu Mali Yönetim ve Kontrol Kanunu ile mali yapının verdiği salahiyyet dahilinde alacaklarımız Mali Hizmetler Müdürlüğümüz ve Belediye Avukatımız ile birlikte bir standarda bağlanmış, kendilerine hiçbir şekilde müdahale edilmeden, taviz vermeden yasanın belirttiği koşullarda tahsilatlar yapılmış ve yapılmaktadır. İlçemizde ihtiyaç duyulan hizmetler aciliyet sırasına göre ele alınmış olup; mali imkanlar doğrultusunda öncelikle kalıcı bir alt yapı olmak üzere Doğal Kültürel Varlıklara sahip çıkılarak Mudurnu'nun çağdaş halkına yakışır bir şekilde siz Belediye Meclis Üyelerimizin desteği ile İlçe Halkımızın sosyal hizmetlerden yeterince yararlanması, çocuklarımızın eğitimden, gençlerimizin sportif faaliyetlerden, ayrıca Milli ve Dini Bayramların organize edilmesi, İlçenin tarihi - doğal- kültürel varlıklarının tanıtımının yapılması ve İlçe Halkımızın ekonomisini canlandırmak üzere yapılan Uluslararası İpekyolu Kültür Turizm ve Sanat Festivalinin programlanması, 2009 yılında yılın Ahisinin ilçemizden seçilmesi ve Ahilik etkinliklerinin gerçekleştirilmesine sahip çıktık.

Çalışmalarımız, şahsi menfaatlerimizi milletin menfaati üzerine çıkarmadan tek düşüncemizin MUDURNU olduğu ve olacağı gerçeğinden hareketle devam etmiştir.

Geçtiğimiz yıllarda açtığımız Halk Ekmek Fırınında 280 Gr. Ekmek 1,00 TL, 560 Gr. Ekmek 2,00 TL 'den satarak halkımızın temel ihtiyacını karşılamaya devam ediyoruz.

Belediyemiz Fen İşleri Müdürlüğü bünyesinde Kalkınma Ajansı, Avrupa Birliği Hibe Programları ve diğer destek-hibe programlarını ve devam eden projeleri yürütmek, UNESCO ve Cittaslow (Sakin Şehir) gibi oluşumları sürdürmek üzere Proje Ofisi Birimimiz çalışmalarına devam etmektedir. 2015 yılı itibari ile UNESCO Dünya Miras Alanları Geçici Listesine " Tarihi Ahi Kenti Mudurnu" ismiyle dahil olduk. UNESCO Listesine dahil olmamızın ardından Kültür ve Turizm Bakanlığı tarafından "Avrupa Miras Günleri" etkinliklerinin kutlandığı 15 yerleşim yerinden biri olduk. Cittaslow (Sakin Şehir) ağına dahil olmak için başvurumuz sonuçlandı. 05.03.2018 tarih itibari ile 15. CittaSlow olarak yerimizi aldık. 17 Mart 2018 tarihinde de Belçika Brüksel Maaseik şehrinde resmi belgemizi aldık.

Yaklaşık 55 dönüm alana yapılan 3. Etap Toki Konutlarının inşaatı tamamlanmış olup, proje kapsamında 3+1 ve 2+1 olmak üzere 500 adet konut 2 adet dükkandan oluşan, İş Merkezi ve Kültür Merkezi yer almaktadır. İş Merkezi ve 10 adet 2+1 daire Belediyemiz tarafından satın alınmış olup, Kültür Merkezinin devri Belediyemize yapılmıştır.

4. Etap Toki Mudurnu konutları ise yaklaşık 80 dönüm alan üzerinde ve 488 adet konut, 1 adet ticaret merkezi, 24 derslikli İlköğretim Okulu, 2 adet ısınma Merkezi ve yaklaşık 750 metre dere ıslahı ve Çevre Düzenlemesinden oluşmaktadır. Çalışmalar başlamış olup 2019 yılı Eylül ayında teslimatı yapılacaktır.

İlçemiz Munduşlar Köyünde 9960 metrekaare alana sahip taşınmaz pıssu arıtma tesisi için alınmıştır.

Ayrıca ilçemiz Karacakaya ve Büyükcami Mahallesinde yer alan 2/B Kapsamındaki 2 adet taşınmaz hazineden satın alınmıştır.

Bölgenin en büyük hayvan pazarlarından birine sahibiz. Satıcılar ve alıcılar daha modern bir şekilde ihtiyaçlarını görebilmektedirler.

İpekyolu Belediyeler Birliği ve Katı Atık Bertaraf Tesisi Birliği kurucusu olarak destek sağladık. Cumhuriyet tarihinde hak ettiği yere gelemeyen ilçemizin menfaatleri konusunda tek yumruk olmak zorundayız.

İçme suyu, kanalizasyon, yağmur suyu kesim projeleri İller Bankası A.Ş. aracılığı ile yaptırılmış olup inşaatları ihale aşamasına gelmiştir. Pis su arıtma tesisi için İller Bankasının ön gördüğü proje doğrultusunda yer temini yapılarak pıssu , temiz su ve yağmur suları uygulama ihalesi İller Bankasınca ihale safhasına geçilmiştir. İnşallah mayıs sonu Haziran başı gibi uygulama başlayacaktır.

İlçemizin otopark, terminal ve düğün salonu ihtiyacını karşılamak üzere mevcut terminal alanında proje üretilerek Ankara 1 Numaralı Koruma Kurulundan onay alınmış ve proje tamamlanmış ihalesi ile ilgili çalışmalar devam etmektedir.

İlçe ihtiyacına yönelik yeni temiz su kaynağı arama ile 2 adet Derinkuyu açılıp 14/lt/sn su alınmış Abant ve Karapınarkavağı su kaynağı çalışmaları devam etmektedir. İlçemiz içerisindeki elektrik hatlarının yer altına alınması ile ilgili ödenek mevcut olup pıssu temiz su ve telefon hatları tamamlandığında en son elektrik hatları yeraltına alınma çalışmaları başlatılacaktır.

2017 yılı Faaliyet Raporumuzun Belediyemize, Halkımıza ve İlçemize hayırlı olması dileğiyle raporu hazırlayan yönetici arkadaşlarıma, hem bu rapor hem de yıl içinde gösterdikleri başarılı çalışmalar için kendilerini kutlar, tüm birimlerin yöneticilerine, personeline ve siz değerli Meclis Üyelerine teşekkür ederim.

Hepinizi saygı ile selamlıyorum.

Mehmet İNEGÖL
Mudurnu Belediye Başkanı

GENEL BİLGİLER :

A. MİSYONUMUZ

B. VİZYONUMUZ

C. İLKELERİMİZ

Adalet

Güven

Saydamlık

Kalite

Katılım

Liderlik

D. YETKİ, GÖREV VE SORUMLULUKLAR

E. İDAREYE İLİŞKİN BİLGİLER

1. Fiziksel Yapı

2. Örgüt Yapısı

Yazı İşleri Müdürlüğü

Mali Hizmetler Müdürlüğü

Fen İşleri Müdürlüğü

Zabıta Amirliği

İtfaiye Çavuşluğu

Destek Hizmetleri Müdürlüğü

Çevre Koruma ve Kontrol Müdürlüğü

3. Bilgi ve Teknolojik Kaynaklar

4. İnsan Kaynakları

a. 2017 yılında Mudurnu Belediyesinde çalışan memur personel durumu

b. 2017 yılında Mudurnu Belediyesinde çalışan sürekli işçi personel durumu

F. SUNULAN HİZMETLER

a. Belediye Encümenimizce 2017 yılında yapılan çalışmalar

b. Belediye Meclisimizce 2017 yılında yapılan çalışmalar

c. Yazı İşleri Müdürlüğü 2017 yılı faaliyetleri

d. Zabıta Amirliği 2017 yılı faaliyetleri

e. İtfaiye Çavuşluğu 2017 yılı faaliyetleri

f. Mali Hizmetler Müdürlüğü 2017 yılı faaliyetleri

1. 2017 yılı gider bütçesi istatistikleri

2. 2017 yılı birimler itibariyle gider bütçesi istatistikleri

3. 2017 yılı gelir bütçesi istatistikleri

g. Fen İşleri Müdürlüğü 2017 Yılı Faaliyetleri

h. Destek Hizmetleri Müdürlüğü 2017 Yılı Faaliyetleri

G. KÜLTÜR VE SOSYAL İŞLER

H. YÖNETİM VE İÇ KONTROL SİSTEMİ

I. ÖNERİ ve TEDBİRLER

EKLER

İç Kontrol Güvence Beyanı

Mali Hizmetler Birim Yöneticisinin Beyanı

2017 Yılı Gelir Kesin Hesap Cetvelleri

2017 Yılı Gider Kesin Hesap Cetvelleri

2017 Yılı Mizanı

Bilanço



1882

MUDURNU
BELEDİYESİ | MUNICIPALITY

GENEL BİLGİLER



Belirlenen bu hedeflerin gerçekleştirilmesi amacıyla, her türlü teknolojik ve bilimsel gelişmeler takip edilmekte, belediye çalışanlarının da bu anlayış içerisinde hareket etmelerinin sağlanması hedeflenmektedir.

Mudurnu'ya karşı tarihi sorumluluğumuzun gereğini yerine getirerek ilçemizi sağlıklı, çağdaş, modern, yaşanılabilir, yaşam kalitesini artırma, özgün kimliğini pekiştirme, saygın, örnek bir kent haline gelmesine katkı sağlama adına; yerel hizmetleri adaletli, kaliteli, gelişime açık, verimli ve etkili bir yönetim anlayışı ile yerine getiriyoruz.



İstanbul ve Ankara gibi iki büyük şehrin arasında tarihi ve kültürel varlıkları ile bozulmamış doğası ve Mudurnu'nun eşsiz mirasına sahip çıkarak, yaşam kalitesi yüksek, sürdürülebilir bir kent yapan öncü ve önder belediye.

Adalet

Belediyemiz kamusal hizmet sunumunda hak ve hukuka uygun, tüm halkımızın hakkını gözeten bir şekilde davranmayı esas kabul eder.

Güven

Belediyemiz, Mudurnu halkının, çalışanlarının güvenini kazanmayı ve bu güvene layık olmayı esas kabul eder.

Saydamlık

Belediyemiz kamusal hizmet sunumunda, şeffaf ve hesap verilebilir olmayı esas kabul eder.

Kalite

Belediyemizin sunduğu hizmetlerin Mudurnu'nun ve Mudurnu halkının ihtiyaçlarını beklentilerini en yüksek düzeyde, kaliteli bir şekilde karşılaması esastır.

Verimlilik

Belediyemizin kaynaklarını etkinlik verimlilik ve tutumluluk prensipleri çerçevesinde kullanmayı esas kabul eder.

Katılım

Belediyemiz hizmetlerin planlanmasında ve sunulmasında, katılımcı bir anlayışla ilgili tüm taraflar ile iletişim kurarak, yaşayanları ile ortak bir ekseninde buluşup toplumsal diyalog, katkı ve sahiplenmenin sağlanmasını esas kabul eder.

Liderlik

Kararlı, özgüven sahibi, cesur, atılcı, yenilikçi öncü ve önder bir belediye olmayı esas kabul etmekteyiz.

1- Belediye Kanununa Göre Belediyelerin Yetkileri ve İmtiyazları

Belediyelerin yetkileri, 5393 sayılı Belediye Kanunu'nun "Belediyelerin Yetki ve İmtiyazları" başlıklı 15.maddesinde aşağıdaki şekilde sıralanmıştır.

a) Belde sakinlerinin mahallî müşterek nitelikteki ihtiyaçlarını karşılamak amacıyla her türlü faaliyet ve girişimde bulunmak.

b) Kanunların belediyeye verdiği yetki çerçevesinde yönetmelik çıkarmak, belediye yasakları koymak ve uygulamak, kanunlarda belirtilen cezaları vermek.

c) Gerçek ve tüzel kişilerin faaliyetleri ile ilgili olarak kanunlarda belirtilen izin veya ruhsatı vermek.

d) Özel kanunları gereğince belediyeye ait vergi, resim, harç, katkı ve katılma paylarının tarh, tahakkuk ve tahsilini yapmak; vergi, resim ve harç dışındaki özel hukuk hükümlerine göre tahsili gereken doğal gaz, su, atık su ve hizmet karşılığı alacakların tahsilini yapmak veya yaptırmak.

e) Müktesep haklar saklı kalmak üzere; içme, kullanma ve endüstri suyu sağlamak; atık su ve yağmur suyunun uzaklaştırılmasını sağlamak; bunlar için gerekli tesisleri kurmak, kurdurmak, işletmek ve işlettirmek; kaynak sularını işletmek veya işlettirmek.

f) Toplu taşıma yapmak; bu amaçla otobüs, deniz ve su ulaşım araçları, tünel, raylı sistem dâhil her türlü toplu taşıma sistemlerini kurmak, kurdurmak, işletmek ve işlettirmek.

g) Katı atıkların toplanması, taşınması, ayrıştırılması, geri kazanımı, ortadan kaldırılması ve depolanması ile ilgili bütün hizmetleri yapmak ve yaptırmak.

h) Mahallî müşterek nitelikteki hizmetlerin yerine getirilmesi amacıyla, belediye ve mücavir alan sınırları içerisinde taşınmaz almak, kamulaştırmak, satmak, kiralamak veya kiraya vermek, trampa etmek, tahsis etmek, bunlar üzerinde sınırlı aynî hak tesis etmek.

i) Borç almak, bağış kabul etmek.

j) Toptancı ve perakendeci hâlleri, otobüs terminali, fuar alanı, mezbaha, ilgili mevzuata göre yat limanı ve iskele kurmak, kurdurmak, işletmek, işlettirmek veya bu yerlerin gerçek ve tüzel kişilerce açılmasına izin vermek.

k) Vergi, resim ve harçlar dışında kalan dava konusu uyuşmazlıkların anlaşmayla tasfiyesine karar vermek.

l) Gayrisihhî müesseseler ile umuma açık istirahat ve eğlence yerlerini ruhsatlandırmak ve denetlemek.

m) Beldede ekonomi ve ticaretin geliştirilmesi ve kayıt altına alınması amacıyla izinsiz satış yapan seyyar satıcıları faaliyetten men etmek, izinsiz satış yapan seyyar satıcıların faaliyetten men edilmesi sonucu, cezası ödenmeyerek iki gün içinde geri alınmayan gıda maddelerini gıda bankalarına, cezası ödenmeyerek otuz gün içinde geri alınmayan gıda dışı malları yoksullara vermek.

n) Reklam panoları ve tanıtıcı tabelalar konusunda standartlar getirmek.

o) Gayrisıhî işyerlerini, eğlence yerlerini, halk sağlığına ve çevreye etkisi olan diğer işyerlerini kentin belirli yerlerinde toplamak; hafriyat toprağı ve moloz döküm alanlarını; sıvılaştırılmış petrol gazı (LPG) depolama sahalarını; inşaat malzemeleri, odun, kömür ve hurda depolama alanları ve satış yerlerini belirlemek; bu alan ve yerler ile taşımalarda çevre kirliliğı oluşmaması için gereken tedbirleri almak.

p) Kara, deniz, su ve demiryolu üzerinde işletilen her türlü servis ve toplu taşıma araçları ile taksi sayılarını, bilet ücret ve tarifelerini, zaman ve güzergâhlarını belirlemek; durak yerleri ile karayolu, yol, cadde, sokak, meydan ve benzeri yerler üzerinde araç park yerlerini tespit etmek ve işletmek, işlettirmek veya kiraya vermek; kanunların belediyelere verdiği trafik düzenlemesinin gerektirdiğı bütün işleri yürütmek.

2- Belediye Kanununa Göre Belediyelerin Yetki, Görev ve Sorumlulukları İle İlgili Diğer Hükümler

(l) bendinde belirtilen gayrisıhî müesseselerden birinci sınıf olanların ruhsatlandırılması ve denetlenmesi, büyükşehir ve il merkez belediyeleri dışındaki yerlerde il özel idaresi tarafından yapılır.

Belediye, (e), (f) ve (g) bentlerinde belirtilen hizmetleri Danıştayın görüşü ve İçişleri Bakanlığının kararıyla süresi kırkdokuz yılı geçmemek üzere imtiyaz yoluyla devredebilir; toplu taşıma hizmetlerini imtiyaz veya tekel oluşturmayacak şekilde ruhsat vermek suretiyle yerine getirebileceğı gibi toplu taşıma hatlarını kiraya verme veya 67 nci maddedeki esaslara göre hizmet satın alma yoluyla yerine getirebilir.

İl sınırları içinde büyükşehir belediyeleri, belediye ve mücavir alan sınırları içinde il belediyeleri ile nüfusu 10.000'i geçen belediyeler, meclis kararıyla; turizm, sağlık, sanayi ve ticaret yatırımlarının ve eğitim kurumlarının su, termal su, kanalizasyon, doğal gaz, yol ve aydınlatma gibi alt yapı çalışmalarını faiz almaksızın on yıla kadar geri ödemeli veya ücretsiz olarak yapabilir veya yaptırabilir, bunun karşılığında yapılan tesislere ortak olabilir; sağlık, eğitim, sosyal hizmet ve turizmi geliştirecek projelere İçişleri Bakanlığının onayı ile ücretsiz veya düşük bir bedelle amacı dışında kullanılmamak kaydıyla arsa tahsis edebilir.

Belediye, belde sakinlerinin belediye hizmetleriyle ilgili görüş ve düşüncelerini tespit etmek amacıyla kamuoyu yoklaması ve araştırması yapabilir.

Belediye mallarına karşı suç işleyenler Devlet malına karşı suç işlemiş sayılır. 2886 sayılı Devlet İhale Kanununun 75 inci maddesi hükümleri belediye taşınmazları hakkında da uygulanır.

Belediyenin proje karşılığı borçlanma yoluyla elde ettiği gelirleri, şartlı bağışlar ve kamu hizmetlerinde fiilen kullanılan malları ile belediye tarafından tahsil edilen vergi, resim ve harç gelirleri haczedilemez.

3- Belediye Kanununa Göre Belediyelerin Görev ve Sorumlulukları

Belediyenin görev ve sorumlulukları 5393 sayılı Kanunun 14.maddesinde sıralanmıştır. Belediye, mahallî müşterek nitelikte olmak şartıyla;

a) İmar, su ve kanalizasyon, ulaşım gibi kentsel alt yapı; coğrafi ve kent bilgi sistemleri; çevre ve çevre sağlığı, temizlik ve katı atık; zabıta, itfaiye, acil yardım, kurtarma ve ambulans; şehir içi trafik; defin ve mezarlıklar; ağaçlandırma, park ve yeşil alanlar; konut; kültür ve sanat, turizm ve tanıtım, gençlik ve spor; sosyal hizmet ve yardım, nikâh, meslek ve beceri kazandırma; ekonomi ve ticaretin geliştirilmesi hizmetlerini yapar veya yaptırır. Büyükşehir belediyeleri ile nüfusu 50.000'i geçen belediyeler, kadınlar ve çocuklar için koruma evleri açar.

b) Okul öncesi eğitim kurumları açabilir; Devlete ait her derecedeki okul binalarının inşaatı ile bakım ve onarımını yapabilir veya yaptırabilir, her türlü araç, gereç ve malzeme ihtiyaçlarını karşılayabilir; sağlıkla ilgili her türlü tesisi açabilir ve işletebilir; kültür ve tabiat varlıkları ile tarihî dokunun ve kent tarihi akımından önem taşıyan mekânların ve işlevlerinin korunmasını sağlayabilir; bu amaçla bakım ve onarımını yapabilir, korunması mümkün olmayanları aslına uygun olarak yeniden inşa edebilir. Gerekliğinde, öğrencilere, amatör spor kulüplerine malzeme verir ve gerekli desteği sağlar, her türlü amatör spor karşılaşmaları düzenler, yurt içi ve yurt dışı müsabakalarda üstün başarı gösteren veya derece alan sporculara belediye meclisi kararıyla ödül verebilir. Gıda bankacılığı yapabilir.

Belediye, kanunlarla başka bir kamu kurum ve kuruluşuna verilmeyen mahallî müşterek nitelikteki diğer görev ve hizmetleri de yapar veya yaptırır.

Hizmetlerin yerine getirilmesinde öncelik sırası, belediyenin malî durumu ve hizmetin ivediliği dikkate alınarak belirlenir.

Belediye hizmetleri, vatandaşlara en yakın yerlerde ve en uygun yöntemlerle sunulur. Hizmet sunumunda özürlü, yaşlı, düşkün ve dar gelirliilerin durumuna uygun yöntemler uygulanır.

Belediyenin görev, sorumluluk ve yetki alanı belediye sınırlarını kapsar.

Belediye meclisinin kararı ile mücavir alanlara da belediye hizmetleri götürülebilir.

4562 sayılı Organize Sanayi Bölgeleri Kanunu hükümleri saklıdır.

4- Belediyelere Görev Veren Diğer Kanunlar

Belediye Kanununun 14 üncü maddesinin metninde sayılan görev ve yetkiler haricinde diğer mevzuatın belediyelere tevdi ettiği görevler bulunmaktadır.

Bu görevlendirme sistematik olarak Belediye Kanununa ek yapmaktan daha çok ilgili kanunlarda müstakil hükümler olarak düzenlenmiştir.

5216 sayılı Büyükşehir Belediyesi Kanunu, 2886 sayılı Devlet İhale Kanunu, 5199 sayılı Hayvanları Koruma Kanunu, 1593 sayılı Umumi Hıfzıssıhha Kanunu, 3194 sayılı İmar Kanunu, 2872 sayılı Çevre Kanunu, 775 sayılı Gecekondu Kanunu, 4077 sayılı Tüketicinin Korunması Hakkında Kanun, 4982 sayılı Bilgi Edinme Hakkı Kanunu,

3572 sayılı İş Yeri Açma ve Çalışma Ruhsatlarına dair Kanun Hükmüne Kararnamenin Değiştirilerek Kabulüne Dair Kanun, 5378 sayılı Özürllüer ve Bazı Kanun ve Kanun Hükmünde Kararnamelerde Değişiklik Yapılması Hakkında Kanun, 5395 sayılı Çocuk Koruma Kanunu, 5393 sayılı Kanunun 37 ve 60 ıncı Maddeleri ile 4109 sayılı Asker Ailelerinden Muhtaç Olanlara Yardım Hakkında Kanun, 2863 sayılı Kültür ve Tabiat Varlıklarını Koruma Kanunu, 2918 sayılı Karayolları Trafik Kanunu, 5018 sayılı Kamu Mali Yönetimi ve Kontrol Kanunu, 4734 sayılı Kamu İhale Kanunu ve 4735 sayılı Kamu İhaleleri Sözleşmeleri Kanunu, 2464 sayılı Belediye Gelirleri ve 1319 sayılı Emlak Vergisi Kanunu, 2380 sayılı Belediyelere ve İl Özel İdarelerine Genel Bütçe Vergi Gelirlerinden Pay Verilmesi Hakkında Kanun, 213 sayılı Vergi Usul Kanunu ve 6183 sayılı Amme Alacaklarını Tahsil Usulü Hakkında Kanun gibi bir çok kanunun belediyelere görev tevdi etmiştir.

5- Belediye Yönetiminin Organları

5393 sayılı Kanuna göre belediye idaresinin organları; belediye meclisi, belediye encümeni ve belediye başkanından oluşmaktadır.

• *Belediye Meclisi*

5393 sayılı Kanuna göre belediye idaresinin organları; belediye meclisi, belediye encümeni ve belediye başkanından oluşmaktadır. Belediye meclisi, belediyenin karar organıdır ve ilgili kanunda gösterilen esas ve usullere göre seçilmiş üyelerden oluşmaktadır. Belediye meclisinin görev ve yetkileri şunlardır:

a) Stratejik plân ile yatırım ve çalışma programlarını, belediye faaliyetlerinin ve personelinin performans ölçütlerini görüşmek ve kabul etmek.

b) Bütçe ve kesin hesabı kabul etmek, bütçede kurumsal kodlama yapılan birimler ile fonksiyonel sınıflandırmanın birinci düzeyleri arasında aktarma yapmak.

c) Belediyenin imar plânlarını görüşmek ve onaylamak, büyükşehir ve il belediyelerinde il çevre düzeni plânını kabul etmek.

d) Borçlanmaya karar vermek.

Taşınmaz mal alımına, satımına, takasına, tahsisine, tahsis şeklinin değiştirilmesine veya tahsisli bir taşınmazın kamu hizmetinde ihtiyaç duyulmaması hâlinde tahsisin kaldırılmasına; üç yıldan fazla kiralanmasına ve süresi otuz yılı geçmemek kaydıyla bunlar üzerinde sınırlı aynî hak tesisine karar vermek.

f) Kanunlarda vergi, resim, harç ve katılma payı konusu yapılmayan ve ilgililerin isteğine bağlı hizmetler için uygulanacak ücret tarifelerini belirlemek.

g) Şartlı bağışları kabul etmek.

h) Vergi, resim ve harçlar dışında kalan ve miktarı beşbin YTL'den fazla dava konusu olan belediye uyuşmazlıklarını sulh ile tasfiyeye, kabul ve feragat karar vermek.

i) Bütçe içi işletme ile 6762 sayılı Türk Ticaret Kanununa tâbi ortaklıklar kurulmasına veya bu ortaklıklardan ayrılmaya, sermaye artışına ve gayrimenkul yatırım ortaklığı kurulmasına karar vermek.

j) Belediye adına imtiyaz verilmesine ve belediye yatırımlarının yap-işlet veya yap-işlet-devret modeli ile yapılmasına; belediyeye ait şirket, işletme ve iştiraklerin özelleştirilmesine karar vermek.

k) Meclis başkanlık divanını ve encümen üyeleri ile ihtisas komisyonları üyelerini seçmek.

l) Norm kadro çerçevesinde belediyenin ve bağlı kuruluşlarının kadrolarının ihdas, iptal ve değiştirilmesine karar vermek.

m) Belediye tarafından çıkarılacak yönetmelikleri kabul etmek.

n) Meydan, cadde, sokak, park, tesis ve benzerlerine ad vermek; mahalle kurulması, kaldırılması, birleştirilmesi, adlarıyla sınırlarının tespiti ve değiştirilmesine karar vermek; beldeyi tanıtıcı amblem, flama ve benzerlerini kabul etmek.

o) Diğer mahallî idarelerle birlik kurulmasına, kurulmuş birliklere katılmaya veya ayrılmaya karar vermek.

p) Yurt içindeki ve İçişleri Bakanlığının izniyle yurt dışındaki belediyeler ve mahallî idare birlikleriyle karşılıklı iş birliği yapılmasına; kardeş kent ilişkileri kurulmasına; ekonomik ve sosyal ilişkileri geliştirmek amacıyla kültür, sanat ve spor gibi alanlarda faaliyet ve projeler gerçekleştirilmesine; bu çerçevede arsa, bina ve benzeri tesisleri yapma, yaptırma, kiralama veya tahsis etmeye karar vermek.

r) Fahrî hemşehrilik payesi ve beratı vermek.

s) Belediye başkanıyla encümen arasındaki anlaşmazlıkları karara bağlamak.

t) Mücavir alanlara belediye hizmetlerinin götürülmesine karar vermek. İmar plânlarına uygun şekilde hazırlanmış belediye imar programlarını görüşerek kabul etmek.

• *Belediye Encümeni*

Belediye encümeni, belediye başkanının başkanlığında;

a) İl belediyelerinde ve nüfusu 100.000'in üzerindeki belediyelerde, belediye meclisinin her yıl kendi üyeleri arasından bir yıl için gizli oyla seçeceği üç üye, malî hizmetler birim amiri ve belediye başkanının birim amirleri arasından bir yıl için seçeceği iki üye olmak üzere yedi kişiden,

b) Diğer belediyelerde, belediye meclisinin her yıl kendi üyeleri arasından bir yıl için gizli oyla seçeceği iki üye, malî hizmetler birim amiri ve belediye başkanının birim amirleri arasından bir yıl için seçeceği bir üye olmak üzere beş kişiden, oluşur.

Belediye başkanının katılmadığı toplantılarda, belediye başkanının görevlendireceği başkan yardımcısı veya encümen üyesi, encümene başkanlık eder.

Encümen toplantılarına gündemdeki konularla ilgili olarak ilgili birim amirleri, belediye başkanı tarafından oy hakkı olmaksızın görüşleri alınmak üzere çağrılabilir.

Belediye encümeninin görev ve yetkileri şunlardır:

a) Stratejik plân ve yıllık çalışma programı ile bütçe ve kesin hesabı inceleyip belediye meclisine görüş bildirmek.

b) Yıllık çalışma programına alınan işlerle ilgili kamulaştırma kararlarını almak ve uygulamak.

c) Öngörülme-yen giderler ödeneğinin harcama yerlerini belirlemek.

d) Bütçede fonksiyonel sınıflandırmanın ikinci düzeyleri arasında aktarma yapmak.

e) Kanunlarda öngörülen cezaları vermek.

f) Vergi, resim ve harçlar dışında kalan dava konusu olan belediye uyuşmazlıklarının anlaşma ile tasfiyesine karar vermek.

g) Taşınmaz mal satımına, trampasına ve tahsisine ilişkin meclis kararlarını uygulamak; süresi üç yılı geçmemek üzere kiralanmasına karar vermek.

h) Umuma açık yerlerin açılış ve kapanış saatlerini belirlemek.

i) Diğer kanunlarda belediye encümenine verilen görevleri yerine getirmek.

Belediye Başkanı

Belediye başkanının görev ve yetkileri şunlardır:

a) Belediye teşkilâtının en üst amiri olarak belediye teşkilâtını sevk ve idare etmek, belediyenin hak ve menfaatlerini korumak.

b) Belediyeyi stratejik plâna uygun olarak yönetmek, belediye idaresinin kurumsal stratejilerini oluşturmak, bu stratejilere uygun olarak bütçeyi, belediye faaliyetlerinin ve personelinin performans ölçütlerini hazırlamak ve uygulamak, izlemek ve değerlendirmek, bunlarla ilgili raporları meclise sunmak.

c) Belediyeyi Devlet dairelerinde ve törenlerde, davacı veya davalı olarak da yargı yerlerinde temsil etmek veya vekil tayin etmek.

d) Meclise ve encümene başkanlık etmek.

e) Belediyenin taşınır ve taşınmaz mallarını idare etmek.

f) Belediyenin gelir ve alacaklarını takip ve tahsil etmek.

g) Yetkili organların kararını almak şartıyla sözleşme yapmak.

h) Meclis ve encümen kararlarını uygulamak.

i) Bütçeyi uygulamak, bütçede meclis ve encümenin yetkisi dışındaki aktarmalara onay vermek.

j) Belediye personelini atamak.

k) Belediye ve bağlı kuruluşları ile işletmelerini denetlemek.

l) Şartsız bağışları kabul etmek.

m) Belde halkının huzur, esenlik, sağlık ve mutluluğu için gereken önlemleri almak.

n) Bütçede yoksul ve muhtaçlar için ayrılan ödeneği kullanmak, özürülere yönelik hizmetleri yürütmek ve özürülüler merkezini oluşturmak.

o) Temsil ve ağırlama giderleri için ayrılan ödeneği kullanmak.

p) Kanunlarla belediyeye verilen ve belediye meclisi veya belediye encümeni kararını gerektirmeyen görevleri yapmak ve yetkileri kullanmak.

6- Belediyelerin Mali Yapıları

Belediye gelirleri 4 ana gruptadır. Bunlar;

- a) Öz gelirler
- b) Genel Bütçe Vergi Gelirlerinden Ayrılan Paylar
- c) Devlet Yardımları
- d) Borçlanmalar, cezalar ve diğer gelirler.

a) Öz Gelirler

Belediyelerin öz gelirleri münhasıran, 26.05.1981 tarih ve 2464 sayılı Belediye Gelirleri Kanununda sayılan gelirler ve 1319 sayılı Emlak Vergisi Kanununa dayanmaktadır. 2464 sayılı Belediye Gelirleri Kanununda öngörülen gelirleri de kendi içinde; vergiler, harçlar, harcamalara katılma payları, diğer paylar ve ücrete tabi işlerden elde edilen gelirler olarak ayırabiliriz.

a.1.Belediye Vergileri

Belediye Gelirleri Kanunu dahilinde belediyelerin tahsile yetkili olduğu vergiler şunlardır:

1. İlan ve Reklam Vergisi
2. Eğlence Vergisi
3. Çeşitli Vergiler (Haberleşme Vergisi, Elektrik ve Havagazı Tüketim Vergisi, Yangın Sigorta Vergisi, Çevre Temizlik Vergisi)

a.2.Belediye Harçları

Belediye Gelirleri Kanunu dahilinde belediyelerin tahsile yetkili olduğu harçlar şunlardır:

1. İşgal Harcı
2. Tatil Günlerinde Çalışma Ruhsatı Harcı
3. Kaynak Suları Harcı
4. Tellallık Harcı
5. Hayvan Kesimi, Muayene ve Denetleme Harcı
6. Ölçü ve Tartı Aletleri Muayene Harcı
7. Bina İnşaat Harcı
8. Çeşitli Harçlar (Kayıt ve suret harcı, İmar ile ilgili harçlar, İşyeri açma izni harcı, Muayene, ruhsat ve rapor harcı, Sağlık belgesi harcı)

a.3.Harcamalara Katılma Payı

Belediye Gelirleri Kanunu dahilinde belediyelerin tahsile yetkili olduğu harcamalara katılma payları şunlardan oluşmaktadır:

1. Yol harcamalarına katılma payı
2. Kanalizasyon harcamalarına katılma payı
3. Su tesislerin harcamalarına katılma payı

a.4.Ücrete Tabi İşler

2464 sayılı Kanuna göre, belediyeler bu kanunda harç veya katılma payı konusu yapılmayan ve ilgililerin isteğine bağlı olarak ifa edecekleri her türlü hizmet için belediye meclislerince düzenlenecek tarifelere göre ücret almaya yetkilidir.

a.5.Diğer Paylar

2464 sayılı kanunun mükerrer 97 nci maddesine göre, Türkiye Büyük Millet Meclisine Bağlı milli saraylar hariç belediye ve mücavir alan sınırları içinde gerçek ve tüzelkişilerin işletilen her türlü müzelerin giriş ücretlerinin %5'i belediye payı olarak ayrılır. Belediye sınırları ve mücavir alanlar içinde faaliyet gösteren maden işletmelerince, 3213 sayılı Maden Kanununun 14 üncü maddesinde yer alan paylara ilaveten yıllık satış tutarının %0,2'si nispetinde belediye payı ayrılır.

b) Devlet Gelirlerinden Ayrılan Paylar

1981 yılında çıkarılan 2380 sayılı Yasa ile genel bütçe gelirleri tahsilatının belli bir yüzdesi belediyelere ayrılmaktadır.

c) Devlet Yardımları

Hem Maliye Bakanlığı bütçesine hem de diğer bakanlıkların bütçesine mahalli idarelere yardım amacıyla ödenek konulup, mahalli idarelere gönderilmesi söz konusudur.

1. Fiziksel Yapı :

Belediyemize ait iki asma katı ve bir adet toplantı salonu bulunan hizmet binasının bodrumu malzeme odası ve arşiv, toplantı salonu, toplantı salonundan da düğün salonuna geçiş bulunmaktadır.

2. Örgüt Yapısı :

Belediyemiz; en yetkili organı Belediye Meclisi olmak üzere, Belediye Encümeni, Başkanlık, Başkan Yardımcılığı, Yazı İşleri Müdürlüğü, Mali Hizmetler Müdürlüğü, Fen İşleri Müdürlüğü, Zabıta Amirliği, İtfaiye Çavuşluğu, Destek Hizmetleri Müdürlüğü ve Çevre Koruma ve Kontrol Müdürlüğü, birimlerinden oluşmaktadır.

Yazı İşleri Müdürlüğü : Evrak takip, İlan Memurluğu ve Evlendirme Memurluğu birimlerinden oluşmaktadır.

Mali Hizmetler Müdürlüğü: Emlak, Tahsilat, Muhasebe servislerinden oluşmaktadır.

Fen İşleri Müdürlüğü : İmar ve inşaat birimlerinden oluşmaktadır.

Zabıta Amirliği : İşyeri Ruhsatları ve Denetleme

İtfaiye Çavuşluğu : İtfaiye hizmetleri Araç Parkı

Destek Hizmetleri Müdürlüğü : Araç ve gereçler, bakım onarım, temizlik hizmetleri tamirhane,

Çevre Koruma ve Kontrol Müdürlüğü : Çevreye ilişkin sorunların takibi

3. Bilgi ve Teknolojik Kaynaklar :

Belediyemize bağlı tüm müdürlüklerde ve birimlerinde bilgisayar desteği bulunmaktadır. Bilgisayarlara bağlı olarak internet vasıtasıyla bilgi akışı sağlanmakta ve her türlü bilgiye çok kısa bir zamanda ulaşılmaktadır. Bunun yanında, Belediyemiz Resmi Gazete, Yerel Yönetimler Dergisi, Mahalli İdareler Dergisi gibi yayınlara abone olup, periyodik olarak her yıl abonelikler yenilenmektedir. Ayrıca; mevzuatlarda yapılan yenilik ve değişiklikler sonucunda gerek İçişleri Bakanlığı ve gerekse diğer ilgili kurum, kuruluşların düzenlemiş olduğu hizmet içi eğitimi, seminer ve kurslara personelin katılımı sağlanmaktadır.

4. İnsan Kaynakları :

a. 2017 YILINDA MUDURNU BELEDİYESİNDE ÇALIŞAN MEMUR PERSONEL DURUMU

Belediyemiz memur norm kadro standardı toplamı 76'dır. 2017 yılında mevcut 76 adet memur kadrosundan; 17 adet kadro dolu olup, 59 adet kadro boştur. 2017 yılında Çevre Koruma ve Kontrol Müdürü olarak çalışan 1 adet Personelimiz emekliye ayrılmış, Mali Hizmetler Müdürü olarak görev yapan bir personelimiz de 692 sayılı KHK ile görevinden açığa alınmış ve 1 adet Zabıta memur personel ataması yapılmıştır.

E – İDAREYE İLİŞKİN BİLGİLER

DOLU BOŞ MEMUR KADRO DURUMU

İLİ :BOLU

İLÇESİ :MUDURNU

SIRA NO	KADRO KODU	SINIFI	UNVAN	ADET	DERECE	ONAY MERCİ Bkn./Bld.Mec.	ONAY		DOLU BOŞ DURUMU
							TARİH	SAYISI	
1	10000	G.İ.H.	Başkan Yardımcısı	1	1	Bld. Meclisi	01.11.2012	2012/131	Dolu
2	4600	G.İ.H.	Yazı İşl.Müd.	1	1	Bld. Meclisi	01.11.2012	2012/131	Boş
3	11115	G.İ.H.	Kül.Sos.Hiz.Müd.	1	4	Bld. Meclisi	01.11.2012	2012/131	Boş
4	11050	G.İ.H.	Fen İşleri Müdürü	1	1	Bld. Meclisi	01.11.2012	2012/131	Boş
5	11080	G.İ.H.	İmar ve Şehircilik Müd.	1	1	Bld. Meclisi	01.11.2012	2012/131	Boş
6	11123	G.İ.H.	Mali Hizmetler Müdürü	1	1	Bld. Meclisi	01.11.2012	2012/131	Boş
7	11025	G.İ.H.	Çevre Koruma ve Kont.Müd.	1	1	Bld. Meclisi	08.01.2015	2015/15	Boş
8	11135	G.İ.H.	Park ve Bahçeler Müd.	1	4	Bld. Meclisi	01.11.2012	2012/131	Boş
9	4234	G.İ.H.	Destek Hizmetleri Müd.	1	4	Bld. Meclisi	08.05.2014	2014/54	Boş
10	5935	A.H.	Avukat	1	1	Bld. Meclisi	01.11.2012	2012/131	Boş
11	6410	G.İ.H.	Muhasebeci	1	8	Bld. Meclisi	01.11.2012	2012/131	Boş
12	6480	T.H.	Restoratör	1	9	Bld. Meclisi	01.11.2012	2012/131	Boş
13	8505	T.H.	Mimar	1	3	Bld. Meclisi	01.11.2012	2012/131	Boş
14	8750	T.H.	Tekniker	1	4	Bld. Meclisi	09.09.2013	2013/90	Dolu
15	8750	T.H.	Tekniker	1	6	Bld. Meclisi	01.11.2012	2012/131	Dolu
16	8595	T.H.	Ekonomist	1	9	Bld. Meclisi	01.11.2012	2012/131	Boş
17	8500	T.H.	Mühendis	1	2	Bld. Meclisi	05.06.2014	2014/64	Dolu
18	8535	T.H.	Şehir Plancısı	1	8	Bld. Meclisi	01.11.2012	2012/131	Boş
19	13500	T.H.	Peyzaj Mimarı	1	8	Bld. Meclisi	01.11.2012	2012/131	Boş
20	8790	T.H.	Teknisyen	1	6	Bld. Meclisi	09.09.2013	2013/90	Dolu
21	7525	G.İ.H.	Ayniyat Saymanı	1	3	Bld. Meclisi	01.11.2012	2012/131	Boş
22	7575	G.İ.H.	Anbar Memuru	1	11	Bld. Meclisi	08.05.2014	2014/54	Boş
23	8545	T.H.	Jeofizikçi	1	9	Bld. Meclisi	08.05.2014	2014/54	Boş
24	8555	T.H.	Kimyager	1	8	Bld. Meclisi	08.05.2014	2014/54	Boş
25	8430	T.H.	Laborant	1	11	Bld. Meclisi	08.05.2014	2014/54	Boş
26	8855	T.H.	Tapograf	1	9	Bld. Meclisi	08.05.2014	2014/54	Boş
27	6835	G.İ.H.	Şef	1	3	Bld. Meclisi	01.11.2012	2012/131	Boş
28	6835	G.İ.H.	Şef	1	3	Bld. Meclisi	01.11.2012	2012/131	Boş
29	6835	G.İ.H.	Şef	1	3	Bld. Meclisi	01.11.2012	2012/131	Boş
30	6835	G.İ.H.	Şef	1	7	Bld. Meclisi	01.11.2012	2012/131	Boş
31	6835	G.İ.H.	Şef	1	7	Bld. Meclisi	01.11.2012	2012/131	Boş
32	6835	G.İ.H.	Şef	1	7	Bld. Meclisi	01.11.2012	2012/131	Boş
33	6835	G.İ.H.	Şef	1	7	Bld. Meclisi	01.11.2012	2012/131	Boş
34	7825	G.İ.H.	Veri Haz.Kont.İşlt.	1	3	Bld. Meclisi	01.11.2012	2012/131	Dolu
35	7825	G.İ.H.	Veri Haz.Kont.İşlt.	1	3	Bld. Meclisi	01.11.2012	2012/131	Dolu
36	7825	G.İ.H.	Veri Haz.Kont.İşlt.	1	3	Bld. Meclisi	07.11.2017	2017/102	Dolu
37	7820	G.İ.H.	Bilg. İşletmeni	1	9	Bld. Meclisi	03.04.2013	2013/46	Boş
38	7815	G.İ.H.	Veznedar	1	11	Bld. Meclisi	08.05.2014	2014/54	Boş
39	7785	G.İ.H.	Tahsildar	1	9	Bld. Meclisi	03.04.2013	2013/46	Boş

40	7950	G.İ.H.	Şoför	1	5	Bld. Meclisi	01.11.2012	2012/131	Dolu
41	7950	G.İ.H.	Şoför	1	5	Bld. Meclisi	08.01.2015	2015/02	Dolu
42	9865	G.İ.H.	Bld.Trf.Memuru	1	6	Bld. Meclisi	01.11.2012	2012/131	Boş
43	13010	G.İ.H.	Zabita Amiri	1	1	Bld. Meclisi	01.11.2012	2012/131	Boş
44	9935	G.İ.H.	Zabita Kom.	1	4	Bld. Meclisi	06.02.2014	2014/15	Boş
45	9935	G.İ.H.	Zabita Kom.	1	5	Bld. Meclisi	08.05.2014	2014/54	Boş
46	9950	G.İ.H.	Zabita Memuru	1	5	Bld. Meclisi	01.11.2012	2012/131	Boş
47	9950	G.İ.H.	Zabita Memuru	1	5	Bld. Meclisi	01.11.2012	2012/131	Boş
48	9950	G.İ.H.	Zabita Memuru	1	11	Bld. Meclisi	01.11.2012	2012/131	Boş
49	9950	G.İ.H.	Zabita Memuru	1	9	Bld. Meclisi	01.11.2012	2012/131	Dolu
50	9950	G.İ.H.	Zabita Memuru	1	8	Bld. Meclisi	01.11.2012	2012/131	Dolu
51	9950	G.İ.H.	Zabita Memuru	1	8	Bld. Meclisi	01.11.2012	2012/131	Boş
52	9950	G.İ.H.	Zabita Memuru	1	11	Bld. Meclisi	01.11.2012	2012/131	Boş
53	9950	G.İ.H.	Zabita Memuru	1	11	Bld. Meclisi	01.11.2012	2012/131	Boş
54	9950	G.İ.H.	Zabita Memuru	1	11	Bld. Meclisi	01.11.2012	2012/131	Boş
55	9950	G.İ.H.	Zabita Memuru	1	11	Bld. Meclisi	01.11.2012	2012/131	Boş
56	9950	G.İ.H.	Zabita Memuru	1	11	Bld. Meclisi	08.05.2014	2014/54	Boş
57	9950	G.İ.H.	Zabita Memuru	1	11	Bld. Meclisi	08.05.2014	2014/54	Boş
58	9900	G.İ.H.	İtf. Çavuşu	1	3	Bld. Meclisi	06.02.2014	2014/15	Boş
59	9447	G.İ.H.	İtfaiye Eri	1	5	Bld. Meclisi	01.11.2012	2012/131	Boş
60	9447	G.İ.H.	İtfaiye Eri	1	5	Bld. Meclisi	01.11.2012	2012/131	Dolu
61	9447	G.İ.H.	İtfaiye Eri	1	11	Bld. Meclisi	01.11.2012	2012/131	Boş
62	9447	G.İ.H.	İtfaiye Eri	1	11	Bld. Meclisi	01.11.2012	2012/131	Boş
63	9447	G.İ.H.	İtfaiye Eri	1	5	Bld. Meclisi	01.11.2012	2012/131	Dolu
64	9447	G.İ.H.	İtfaiye Eri	1	5	Bld. Meclisi	01.11.2012	2012/131	Boş
65	9447	G.İ.H.	İtfaiye Eri	1	11	Bld. Meclisi	01.11.2012	2012/131	Boş
66	9447	G.İ.H.	İtfaiye Eri	1	11	Bld. Meclisi	08.05.2014	2014/54	Boş
67	9447	G.İ.H.	İtfaiye Eri	1	11	Bld. Meclisi	08.05.2014	2014/54	Boş
68	9435	Y.H.	Kaloriferci	1	5	Bld. Meclisi	01.11.2012	2012/131	Boş
69	9400	Y.H.	Hizmetli	1	5	Bld. Meclisi	01.11.2012	2012/131	Dolu
70	9400	Y.H.	Hizmetli	1	11	Bld. Meclisi	01.11.2012	2012/131	Boş
71	7555	G.İ.H.	Memur	1	7	Bld. Meclisi	01.11.2012	2012/131	Dolu
72	7555	G.İ.H.	Memur	1	5	Bld. Meclisi	01.11.2012	2012/131	Dolu
73	8110	S.H.	Tabip	1	8	Bld. Meclisi	08.05.2014	2014/54	Boş
74	8130	S.H.	Veteriner Hekim	1	8	Bld. Meclisi	08.05.2014	2014/54	Boş
75	8410	S.H.	Sağlık Memuru	1	9	Bld. Meclisi	01.11.2012	2012/131	Boş
76	8400	S.H.	Hemşire	1	11	Bld. Meclisi	01.11.2012	2012/131	Boş

657 sayılı Devlet Memurları Kanunu ve 4857 sayılı İş Kanunu hükümlerine göre Belediyemizde istihdam edilmek üzere ihtiyaç duyulan personel, Devlet Personel Başkanlığı, Türkiye İş Kurumu ve kendi özel mevzuatı içerisinde temin edilmektedir.

b. 2015 YILINDA MUDURNU BELEDİYESİNDE ÇALIŞAN SÜREKLİ İŞÇİ PERSONEL DURUMU

Belediyemiz sürekli işçi norm kadro standardı toplamı 38'dir. 2017 yılında mevcut olan 9 adet sürekli işçi kadrosu dolu, 29 tane boş kadro bulunmaktadır. 2017 yılı içinde 2 adet işçi personelimiz emekliye ayrılmıştır. Belediyemiz İmar ve temizlik işlerinde hizmet alım ile işçi çalıştırılmıştır.

Sürekli İşçi Personelinin Unvan ve Göreve Göre Dolu-Boş Durumları

UNVANI	ADEDİ		
	DOLU	BOŞ	TOPLAM
USTA BAŞI	-	1	1
USTA	-	2	2
İŞÇİ	4	5	9
OPARATÖR	2	2	4
YAĞCI	-	1	1
ŞOFÖR	1	6	7
AHÇI	-	1	1
TEMİZLİK İŞÇİSİ	2	11	13
	9	29	38



MUDURNU
BELEDİYESİ | MUNICIPALITY

YAZI İŞLERİ
MÜDÜRLÜĞÜ

a. Belediye Encümenimiz 2017 yılında başlıca;

- ✓ Belediye Taşınmazlarımızın Kiralama İhalesi
- ✓ Harç, Yardım ve Resmi Evrak Satış Bedeli
- ✓ Umuma Açık İşyeri Denetimi (Yarış Kaşı Konağı)
- ✓ 4. Etap Toki Yeri Devir İşlemleri
- ✓ Arıtma Tesisi Yeri Satın alınması
- ✓ Tahsilat Makbuzu Bastırılması
- ✓ İlçemiz Seyrancık Mah. 59 ada 21 parselin kiralanması (İsmail TÜRESİN)
- ✓ Mali Yardım Talebi
- ✓ Belediye Zabıtası tarafından düzenlenen tutanakların görüşülmesi
- ✓ Musa PEKDEMİR'in dilekçesi
- ✓ Karacakaya Mahallesi 299 ada 12-13 ve 14 parselin birleştirilmesi
- ✓ Karacakaya Mahallesi 280 ada 10 parselin ifrazı
- ✓ Saadet AKÇADAĞ'ın dilekçesi
- ✓ Mudurnu Köy ve Mahalle Muhtarları Derneği'nin dilekçesi
- ✓ Nazmiye GÜLES'in dilekçesi.
- ✓ "Mudurnu Tarihine Işık Tutuyor Projesi" için MARKA'dan Mali Destek Talep edilmesi.
- ✓ Musalla Mahallesi 261 ad 2-3 Parsel hk.
- ✓ Ersin ÖZKAN'ın dilekçesi.
- ✓ Garanti Bankası ATM Kira Bedeli
- ✓ Tahsilat Makbuzu Bastırılması
- ✓ Kaygana Mah. 127 ada 26 parselin İhdası
- ✓ Mudurnu İpekyolu Kültür Sanat ve Turizm Festivali için yardım talep edilmesi
- ✓ Mudurnu İpekyolu Kültür Sanat ve Turizm Festivali"nde kurulacak Stand Ücretlerinin Belirlenmesi
- ✓ 2016 Yılı Kesin Hesap Cetveli
- ✓ Mehmet EFE'nin Yardım Talebi Dilekçesi
- ✓ 14 LF 621 Plakalı aracın durumu
- ✓ Kaygana Mah. 133 ada 3 parselde bulunan taşınmazın kat karşılığı ihale edilmesi
- ✓ Saim YILMAZ'ın Dilekçesi
- ✓ Hızırfağı Mah. 220 ada 6 parsel yola terk ve ifrazı
- ✓ Fındıcak Köyü 146 ada 7 parsel ve 145 ada 1 parselde su arama çalışması yapılması
- ✓ Karacakaya Mahallesi 287 ada 30 parsel taşınmaz.
- ✓ Lunapark İhalesi
- ✓ Belediye Taşınmaz İhalesi (Toki İşyeri - Kafeterya)
- ✓ Ecrimisil (işgaliye) ücretinin belirlenmesi (Başak Unlu Mamüller)
- ✓ 14 DY 376 Plakalı Aracın Durumu
- ✓ 14 DY 376 Plakalı Aracın Durumu
- ✓ 2018-2019 ve 2020 Yılları Tahmini Bütçesi

- ✓ Kaygana Mahallesi 146 ada 33 parsel
- ✓ Hızırfağı Mahallesi 224 ada 7 ve 22 parseller
- ✓ Riskli Yapı Tespit raporu
- ✓ 3. Etap Toki İfraz İşlemi
- ✓ Saadet AKÇADAĞ ve Yılmaz AKÇADAĞ "ın dilekçesi
- ✓ Kazanlar Köylü Pazarı Kira tespiti
- ✓ Mudurnu-Bolu arası Otobüs hat ücretinin belirlenmesi
- ✓ 14 LF 621 Plakalı Araç
- ✓ Murat DEMİR"ın Dilekçesi
- ✓ Belediye Taşınmaz İhalesi (3.Etap Toki Sitesi 10 Adet Konut)
- ✓ Mehmet AK"ın Dilekçesi
- ✓ Serkan YILMAZ"ın Dilekçesi
- ✓ Veysel DUMAN"ın Dilekçesi
- ✓ Atakan TÜRKER"ın Dilekçesi
- ✓ Sabahattin YAŞAR"ın dilekçesi
- ✓ Fındıcak Köyü 146 ada 7 Parsel ve 145 ada 1 parselin Satın Alınması
- ✓ 4. Etap Toki Alanı İmar Uygulaması
- ✓ Hızırfağı Mahallesi 218 ada 3-4-5 Parsellerin satın alınması
- ✓ T.C. İş Bankası A.Ş."nin yazılı talepleri
- ✓ Göksel GÜLEN"ın Dilekçesi
- ✓ Mehmet CAN"ın dilekçesi
- ✓ Şirin Mudurnu Otobüs İşletmesinin dilekçesi
- ✓ Belediye Kanununun 49. Maddesi (Memur İkramesi)

b. Belediye Meclisimiz 2017 yılında başlıca;

- ✓ Meclis toplantı günleri ve Meclis tatil ayının belirlenmesi
- ✓ Denetim Komisyonu üye seçimi
- ✓ Dışarıdan çağırılacak uzman kişi ücreti tespiti
- ✓ Denetim Komisyonu ve İhtisas Komisyonları huzur hakkı ücreti tespiti
- ✓ Zabıta ve İtfaiye Personeli Fazla Mesai Ücreti Tespiti
- ✓ Kısmi Zamanlı Sözleşmeli çalıştırılacak Avukat ücreti tespiti
- ✓ Kısmi Zamanlı Sözleşmeli çalıştırılacak Veteriner Hekim ücreti tespiti
- ✓ Tam Zamanlı Sözleşmeli çalıştırılacak Ekonomist ücreti tespiti
- ✓ Tam Zamanlı Sözleşmeli çalıştırılacak Restoratör ücreti tespiti
- ✓ Tam Zamanlı Sözleşmeli çalıştırılacak Mimar ücreti tespiti
- ✓ Burj Al Babas Termal A.Ş.'nin talebi ile ilgili Bütçe Komisyonumuzun Raporu
- ✓ Musalla Mah. 372 ad 4-5-6 nolu parseller Plan Değişikliği hakkında İmar Komisyonu Raporu
- ✓ Kaygana Mah. 133 ada 3 nolu parsel ile ilgili İmar Komisyonumuzun Raporu

- ✓ Mudurnu Muhtarlar Derneği Başkanlığının yer talepleri ile ilgili İmar Komisyonu Raporu
- ✓ Seyrancık Mah. tapununun 49 ada 17 nolu parsel ile ilgili İmar Komisyonu Raporu
- ✓ Mudurnu Spor Kulübünün Yardım ve Destek Talebi
- ✓ Arife KÖSE'nin yardım talebi dilekçesi
- ✓ Mudurnu Kültür Sanat ve Turizm Festivali ve Panayır tarihlerinin belirlenmesi
- ✓ Büyükçekmece Bl.Bşk. tarafından tahsis edilen 34 ZJ 0809 plakalı aracın satın alınması
- ✓ Şişli Belediye Başkanlığı tarafından tahsis edilen 34 UZZ 41 plakalı aracın satın alınması
- ✓ Kamu Yararı
- ✓ 4. Etap Toki Sosyal Tesis Alanı İmar Tadilatı
- ✓ Mudurnu Malmüdürlüğü Satış Komisyonu Üyesi Belirlenmesi
- ✓ Mehmet EFE'nin Dilekçesi
- ✓ Arıtma Tesisi Yapım İşi için Yer Satın alınması
- ✓ Cittaslow (Sakin Şehir) Denetim Heyetinin Ağırlanması
- ✓ Mudurnu Belediye Başkanlığı Sosyal Yardım Yönetmeliği
- ✓ Mudurnu Taksi Durağı Yer Talebi
- ✓ Şermin ÖZEL'in Dilekçesi
- ✓ Seyrancık Mahallesi Bolu Caddesinin Gidiş Geliş olmak üzere ikiye bölünmesi
- ✓ Babas Kaplıca Birliğinden 5 Lt/sn Sıcak Su Talep Edilmesi
- ✓ Mudurnu Gençlik Merkezi için Fiyat Tarifesi Belirlenmesi
- ✓ İçme Suyu İnşaatı için İller Bankasından Kredi Kullanılması
- ✓ İş Makinelerinin Tescil İşlemlerine Ait Yönetmelik hazırlanması
- ✓ Mudurnu Belediyesi Dış Cephe Yönetmeliği hazırlanması
- ✓ Kaygana Mahallesi 133 ada 3 parselin durumu
- ✓ Kaygana Mah.122 ad 25 parsel üzerinde bulunan taşınmazın satın alınması
- ✓ 3. Etap Toki Projesinde bulunan işyerlerinin satın alınması
- ✓ Çeşitli İşler Komisyonu Raporu
- ✓ Sağlık Tesis Alanı Yeri İçin İmar Değişikliği Yapılması
- ✓ Toplantı Salonu Fiyat Tespiti Yapılması
- ✓ Encümen Üye Seçimi
- ✓ İmar Komisyonu Üye Seçimi
- ✓ Plan ve Bütçe Komisyonu Üye Seçimi
- ✓ Çeşitli İşler Komisyonu Üye Seçimi
- ✓ Yolcu Taşımacılığı Yapan araçlarda Kamera Kayıt Cihazı Bulundurulması
- ✓ Tuncay KAYMAK'ın dilekçesi
- ✓ Türk Hava Kurumu Mudurnu Şubesinin Talebi
- ✓ Tabiatın Kalbi Bolu Bisiklet Amatör Derneğinin Talebi
- ✓ Mudurnu Belediyesi İş Makineleri Tescil İşlemlerine Ait Yönetmelik
- ✓ Mudurnu Belediyesi Dış Cephe yenileme Yönetmeliği

- ✓ İmar Planı Onaylanması
- ✓ 2016 Yılı Denetleme Komisyonu Raporu
- ✓ 2016 Yılı İdare Faaliyet Raporu
- ✓ Kaygana Mahallesi 133 ada 3 parselin ihale edilmesi
- ✓ Burj Al Babas Termal Tur.Paz.İnş.Taah.Ltd.Şti. ile Protokol Yapılması
- ✓ Gençlik Spor İl Müdürlüğü ile Protokol yapılması
- ✓ İlçe Milli Eğitim Müdürlüğünün Yardım Talebi
- ✓ AİBÜ Mudurnu Süreyya Astarıcı Meslek Yüksek Okulunun Yardım Talebi
- ✓ Mehmet EFE'nin yardım talebi dilekçesi
- ✓ 2016 Yılı Kesin Hesap Cetvelleri
- ✓ Mudurnu İpekyolu Kültür Sanat ve Turizm Festivali Kutlama Giderleri
- ✓ Musalla Mah. 372 ada 5 parsel İmar Değişikliği Talebi
- ✓ Traktör Alınması
- ✓ Musalla Mah. 241 ada 54 Parselde bulunan taşınmazın 10 yıl süre ile ihaleye çıkartılması
- ✓ Sokak İsmi Verilmesi
- ✓ İ.Tayip ÜNSAL ve Ayşe ÜNSAL'ın Dilekçesi
- ✓ İlave ve Revizyon Uygulama Planı
- ✓ Musalla Mah. 241-242-268 İlave ve Revizyon İmar Planı
- ✓ Örencik Köyü sınırları içinde bulunan İçme suyu için Örencik Köyü Muhtarlığı ile Protokol yapılması
- ✓ Fındıcak Köyü sınırları içinde Musalla Mah. Dolayüz Köyü Mücavir alan içinde Trafo Yeri belirlenmesi
- ✓ Hayvan Pazarına Hayvan Barınağı yapılması
- ✓ 3. Etap Toki Projesi kapsamında yapılan Kültür Merkezinin Değerlendirilmesi
- ✓ Musalla Mahallesi 241 ada 25 parsel, 242 ada 5 parsel, 268 ada 1 parselde İmar tadilatı ve ilave imar projesi
- ✓ Abant Bayramı yapılması
- ✓ Dünya Fotoğrafçılık Günü için etkinlik yapılması
- ✓ Panayır Gününün değiştirilmesi
- ✓ Karacakaya Mah. 465 ada 1 parselin durumunun değerlendirilmesi
- ✓ 3. Etap Toki projesinde bulunan işyerlerinin 10 yıl süre ile ihale edilmesi
- ✓ 3. Etap Toki projesinde mevcut Kültür Merkezinde bulunan Kafeteryanın 10 yıl süre ile ihale edilmesi
- ✓ Kaygana Mah. 114 ada 1 parsel imar değişikliği talebi
- ✓ Hacımusalar İlkokulu Müdürlüğü'nün yardım talebi
- ✓ 2018-2019-220 yılları Tahmini Bütçesi ve Belediye Gelirleri
- ✓ 2016/95 Sayılı Meclis Kararının Tekrar Görüşülmesi
- ✓ 3. Etap Toki Kültür Merkezine İsim Belirlenmesi
- ✓ Kaygana Mahallesi 110 ada 6 parsel üzerinde Sondaj Çalışması yapılması

- ✓ Bolu Belediyesi ile yol bakım onarım protokolü yapılması
- ✓ 3. Etap Toki Konutları bünyesinde Trafo yerinin belirlenmesi
- ✓ Yol Süpürme aracı alınması
- ✓ Kreş Kurulması
- ✓ Dolu Kadro İptal İhdası
- ✓ Gençlik Spor İl Müdürlüğü ile yapılan Protokolün iptal edilmesi
- ✓ Meclis Kararlarının Mülki İdare Amirliğinin Onayına sunulması
- ✓ Milli Eğitim Müdürlüğünün Dumlupınar İlkokulu için yardım talebi
- ✓ Milli Eğitim Müdürlüğünün Yazılar İlkokulu için araç yardımı talebi
- ✓ Güvenlik Bariyeri yapılması
- ✓ 2018-2019-2020 yılları Tahmini Gider Bütçesi
- ✓ 2018-2019-2020 yılları Tahmini Gelir Bütçesi
- ✓ 2018 Yılı Belediye Gelirleri
- ✓ 2008 Yılı Bütçe Kararnamesi
- ✓ Kaygana Mah. 107 ada 9 parselin trampası
- ✓ Unesco Dünya Miras Adaylığı kapsamında yasal statünün tamamlanması
- ✓ Bütçe İçi Aktarma
- ✓ Bolu Özel İdare Müdürlüğünden İtfaiye Aracı talebi

c. Yazı İşleri Müdürlüğü 2017 yılı faaliyetleri ;

- ✓ Belediyemizde İnsan kaynakları Müdürlüğü bulunmadığından, Memur, İşçi ve Sözleşmeli Personelin özlük işleri Norm Kadro İlke ve Standartları çerçevesinde Yazı İşleri Müdürlüğü tarafından yürütülmektedir,
- ✓ Bugün itibariyle belediyemizde Norm Kadro'da memur ve işçi olmak üzere toplam 114 adet kadro bulunmakta, bunların 114 adedi de ihdas edilmiş olup 76 kişilik memur kadrosunda 17 adet memur, 38 kişilik işçi kadrosunda 9 adet kadrolu işçi ve hizmet alımı ile hizmetler yürütülmektedir.
- ✓ Belediye Meclisinin kararı ile çalıştırılmasına karar verilen 1 adet kısmi zamanlı Veteriner Hekim, 1 adet kısmi zamanlı Avukat, 1 adet tam zamanlı Restoratör, 1 adet tam zamanlı Ekonomist ve 1 adet tam zamanlı Mimar ile akit sözleşmeleri hazırlanarak 5393 Sayılı Kanununun 49.maddesine göre Belediye Meclis kararı ile çalıştırılmakta olup sözleşme örnekleri, İçişleri Bakanlığına bildirilmiştir.
- ✓ Halkın ihtiyaçlarına göre haftanın 7 günü ticari, resmi, mevlit ve ölüm ilanları mesai saatleri içinde Belediyemiz ses ve yayın cihazı ile halka duyurulmaktadır. Resmi ilanlar, ilan tahtasına asılarak halkımızın kolayca görmesi sağlanmıştır.
- ✓ Her türlü yapılan sosyal etkinlikler Belediyemizce kısa mesaj ile cep telefonlarına mesaj çekilerek bilgilendirilmiş, davetiyelerin posta ile gönderimi sağlanmıştır,
- ✓ Belediyemiz internet sitesinde gerekli güncellemeler yapılmakta Belediyemiz çalışmalarını halka duyurmak amacı ile gerekli bilgiler girilmektedir.

- ✓ İlçemize gelen televizyon kanallarına, Mudurnu'nun tanıtımı için yaptıkları çekim çalışmalarında televizyon ekiplerine konaklama, yemek, bilgilendirme ve yönlendirme hizmeti verilmiştir,
- ✓ İlçemizi çeşitli yönleri ile tanıtan broşür basılıp, dağıtımı yapılmıştır,
- ✓ Halkımızı bilgilendirmek ve bilinçlendirmek amacıyla önemli gün ve haftalarla ilgili resim ve yazılı afişler, belirli zamanlarda bilbordlara asılmıştır.
- ✓ 2017 yılı içerisinde katılacağımız festivaller hakkında bilgi edinildi ve konu ile ilgili yapacağımız çalışmalar programlanmıştır,
- ✓ Belediye Başkanlığı Evlendirme Memurluğuna 01 Ocak - 31 Aralık 2017 tarihleri arasında 46 çift nikah için müracaat etmiş, Nüfus Müdürlüğünden sağ ve bekar belgeleri temin edilip, Mudurnu Devlet Hastanesi Baş Tabipliğinden sağlık raporları alınarak nikahları kıyılıp, kendilerine Uluslar Arası Aile cüzdanı verilmiştir,
- ✓ Belediye Bandomuz 2017 yılı içerisinde resmi bayramlar ve festivallerde gösterilerini sunmuştur,
- ✓ Kaymakamlık Makamı veya Belediye Başkanlığı organizesi ile müzik, tiyatro veya değişik konulardaki halkın bilinçlendirilmesi ile ilgili konferansların tertiplenmesinde salon hazırlanması, ses düzeni temin edilmesi ve halkın katılımı için gerekli ilanların veya afişlerin asılması sağlanmıştır,
- ✓ Çevre İl ve İlçelerimizde programlanan sosyal etkinliklerin duyuruları yapılarak, halktan gelen talep doğrultusunda ulaşım araçları temin edilmiştir,
- ✓ Kimsesiz ve muhtaç kişilerin hayatlarını daha rahat bir şekilde devam edebilmeleri için ihtiyaçları olan gıdaları temin etme, yakacaklarını sağlama gibi konularda, araç temin edilmiştir,
- ✓ Resmi kurumların bazı ihtiyaçlarının temini konusunda araç, gereç ve personel ile yardımcı olunmuştur,
- ✓ Özel radyo ve televizyonlarından gelen ekiplere İlçe hakkında bilgi verilmiş, çalışmalarına yardımcı olmuştur,
- ✓ Belediyemize ait işyerlerimizin 2018 yılı kira miktarları tespit edilmiş, kalorifer yakıt bedelleri tespit edilmiştir.
- ✓ Mudurnu İpek Yolu Kültür, Sanat ve Turizm Festivali düzenlenmiştir.
- ✓ Kaymakamlık ve Belediye Başkanlığımızca organizasyonu yapılan Şeyh-ül İmran bayramı etkinliklerinde Belediyemize düşen görevler tam olarak yerine getirilmiştir.
- ✓ İlçe halkına dağıtılmak üzere 2018 yılı takvimi yaptırıldı ve Belediye Gazetesi çıkartılmıştır.
- ✓ 01.01.2017 ile 31.12.2017 tarihleri arasında 2457 adet gelen evrak kaydı yapılmış ve ilgili servislere gönderilmiştir.
- ✓ 01.01.2017 ile 31.12.2017 tarihleri arasında 2930 adet giden evrakın kaydı yapılarak dağıtımı sağlanmıştır.
- ✓ 01.01.2017 ile 31.12.2017 tarihleri arasında 438 vatandaş Belediyemize dilekçe vererek, istek veya şikayetlerini belirtmiş, talepleri doğrultusunda dilekçeleri ilgili birimlere sevk edilip, gerekli işlemler yapılarak, talep sahipleri konu hakkında bilgilendirilmiştir.



T.C.
MUDURNU BELEDİYESİ
Yazı İşleri Müdürlüğü

İÇ KONTROL GÜVENCE BEYANI

Birim gerçekleştirme görevlisi olarak yetkim dahilinde;

Bu raporda yer alan bilgilerin güvenilir, tam ve doğru olduğunu beyan ederim.

Bu raporda açıklanan faaliyetler için idare bütçesinden harcama birimimize tahsis edilmiş kaynakların etkili, ekonomik ve verimli bir şekilde kullanıldığını, görev ve yetki alanının çerçevesinde iç kontrol sisteminin mali ve idari kararlar ile bunlara ilişkin işlemlerin yasallık ve düzenliliği hususunda yeterli güvenceyi sağladığını ve harcama birimimizde süreç kontrolünün etkin olarak uygulandığını bildiririm.

Bu güvence, birim yetkilisi olarak sahip olduğum bilgi ve değerlendirmeler, iç kontroller, iç denetçi raporları ile Sayıştay raporları gibi bilgim dahilindeki hususlara dayanmaktadır.

Burada raporlanmayan, idarenin menfaatlerine zarar veren herhangi bir husus hakkında bilgim olmadığını beyan ederim. MUDURNU - 30.03.2018

Engin ERSOYDAN
Yazı İşleri Müdür V.



1882

MUDURNU
BELEDİYESİ | MUNICIPALITY

ZABITA
AMİRLİĞİ

d. Zabıta Amirliği 2017 Yılı Faaliyetleri

- ✓ İlçemizde 27 adet işyeri ruhsatlandırılmıştır.
- ✓ İlçemizde bulunan tuvaletlerin temizliğinin kontrolleri yapılmaktadır.
- ✓ Kaldırım işgalleri denetimleri yapılarak gerekli uyarılar ve işlemler yapılmaktadır.
- ✓ Mezbahanedeki kesimi yapılan hayvanların veteriner kontrolünde sevkleri yapılmaktadır.
- ✓ Çevre temizliğinin kontrolleri yapılarak aksaklıklar giderilmektedir.
- ✓ İlçemizde kurulan halk pazarında düzenin sağlanması, kapkaç olaylarının engellenmesi için çalışmalar yapılmıştır.
- ✓ İlçemizde cenaze hizmetleri verilmektedir.
- ✓ İlçe merkezinin genel trafik düzeninin sağlanması otoparkların çalıştırılması ve trafik işaret ve levhalarının takılması sağlanmıştır.
- ✓ İlçe merkezinde yağın kar nedeniyle kar temizliği yapılmış olup yollarda tuzlama çalışmaları yapılmıştır.
- ✓ Ölçü ve terazi beyannameleri toplanmıştır.
- ✓ İlçemizde yapılan resmi törenlere katılım sağlanmıştır.
- ✓ İlçe merkezinde bulunan işyerlerinin tabelaları tarihe dokuya uygun olarak ahşap olarak değiştirilmiştir.(İlan reklam beyannameleri alınmıştır.)
- ✓ İlçe merkezinde bulunan parkların, camilerin, resmi kurumların, okulların, mezarlıkları ot biçim işi ve temizliği yapılmıştır.
- ✓ İlçe merkezinde bulunan başıboş köpeklerin toplatılması, aşılanması, kısırlaştırılması ve hayvan severler derneğine teslimi sağlanmıştır.
- ✓ İlçemiz merkezinde ağaç ve çiçek dikimi yapılmaktadır.
- ✓ Her yıl geleneksel olarak kurulan Hayvan ve Emtia panayırında gerekli düzenleme yapılarak gelen esnaflara yer gösterilmiş ve vatandaşlara yardımcı olunmuştur.
- ✓ İlçe merkezinde bulunan okullar ve tehlike arz eden yerlere kasisler konulmuş ve tabelaları dikilmiştir.
- ✓ İlçe merkezimiz vahşi depolama alanına kamera sistemi kurulmuş ve gelişi güzel hafriyat ve çöp dökme olayları engellenmiştir.
- ✓ Fen İşleri müdürlüğü ile koordineli olarak yıkımı gerçekleştirilen yerlerin gerekli emniyet tedbirleri alınmıştır.
- ✓ İşyerleri denetimleri düzenli olarak devam etmektedir.
- ✓ Halkın can ve mal güvenliği sağlıklı ve huzurlu olarak yaşayabilmeleri için ilçe merkezinde ve umuma açık işyerlerinde gerekli, kontrol ve denetim mekanizması devam etmektedir.
- ✓ Birimimizde bir zabıta amiri vekili iki zabıta memuru bulunmaktadır.

F – SUNULAN HİZMETLER



Belediyemiz tarafından açılan Kapalı ve Açık Otopark Zabıta Amirliğimizce her gün denetimleri aksatılmadan devam etmektedir.



İlçemizde bulunan başı boş köpekler toplanarak kısırlaştırma çalışmaları yapılmıştır.



İlçemizde Cumartesi günleri kurulan Hayvan Pazarı Belediyemiz Zabıta Amirliği tarafından denetlenmektedir.



İlçemizde çöplüğüne kamera sistemi konulmuş ve kaçak hafriyat dökümü yapanlar ile olası bir yangın olayı 24 saat takip edilmektedir.



F – SUNULAN HİZMETLER



İlçe esnafları denetimleri düzenli olarak yapılmaktadır.



Yıkılmakta olan Metruk binaların çevre güvenliği alınarak temizleme çalışmaları yapılmış ve mimari dokuya uygun olmayan sundurmalar Zabıta gözetiminde kaldırılmıştır.



T.C.
MUDURNU BELEDİYESİ
Zabıta Amirliği

İÇ KONTROL GÜVENCE BEYANI

Birim gerçekleştirme görevlisi olarak yetkim dahilinde;

Bu raporda yer alan bilgilerin güvenilir, tam ve doğru olduğunu beyan ederim.

Bu raporda açıklanan faaliyetler için idare bütçesinden harcama birimimize tahsis edilmiş kaynakların etkili, ekonomik ve verimli bir şekilde kullanıldığını, görev ve yetki alanının çerçevesinde iç kontrol sisteminin mali ve idari kararlar ile bunlara ilişkin işlemlerin yasallık ve düzenliliği hususunda yeterli güvenceyi sağladığını ve harcama birimimizde süreç kontrolünün etkin olarak uygulandığını bildiririm.

Bu güvence, birim yetkilisi olarak sahip olduğum bilgi ve değerlendirmeler, iç kontroller, iç denetçi raporları ile Sayıştay raporları gibi bilgim dahilindeki hususlara dayanmaktadır.

Burada raporlanmayan, idarenin menfaatlerine zarar veren herhangi bir husus hakkında bilgim olmadığını beyan ederim. MUDURNU - 30.03.2018

Erkan GÜÇ
Zabıta Amir V.



MUDURNU
BELEDİYESİ | MUNICIPALITY

İTFAİYE
ÇAVUŞLUĞU

e. İtfaiye Çavuşluğu 2017 Yılı Faaliyetleri;

YANGINLAR - KAZALAR

- 15.01.2017 Alpağut köyü Nimet KÜÇÜK baca yangını.
- 18.01.2017 Mudurnu tavukçuluk eski kesimhane çatı yangını.
- 05.02.2017 Kaygana mahallesi Serdar ÇELİK,e ait araç yangını.
- 07.02.2017 Karacakaya mahallesi Selahattin ÇAKAR ev yangını.
- 08.02.2017 Hamam baca yangını.
- 08.02.2017 Çavuşderesi köyü ev yangını.
- 20.02.2017 Küsem dağyolu Berkir BOZKURT ev ve kümes yangını.
- 25.02.2017 Kaygana mahallesi İsmail ÖZÇELİK,e ait baca yangını.
- 26.02.2017 Musalla mahallesi Remzi SARAÇOĞLU ev yangını.
- 06.03.2017 Dolayüz köyü anız yangını.
- 30.03.2017 Karacakaya mahallesi ot yangını.
- 31.03.2017 Şehir çöplüğü yangını.
- 16.04.2017 Yıldız entegre silo yangını.
- 11.05.2017 Dolayüz köyü erpilice ait araç yangını.
- 22.06.2017 Çepni köyü Mustafa KAYA, ya ait araç yangını.
- 12.07.2017 Seyrancık mahallesi garaj ve depo yangını.
- 12.07.2017 Göynük himmetoğlu kümes,samanlık ve ahır yangını.
- 13.07.2017 Sürmeli köyü ot yangını.
- 13.07.2017 Koğucak köyü orman yangını.
- 22.07.2017 Fuat beyler konağı mutfak yangını.
- 23.07.2017 Çavuşlar çiftliği tarla yangını.
- 18.08.2017 Vakıfaktaş köyü orman yangını.
- 20.08.2017 Abant sapağı ot yangını.
- 04.09.2017 Göynük orman yangını.
- 08.09.2017 Güveytepe köyü kümes yangını.
- 08.09.2017 Öğrencik köyü ot yangını
- 13.09.2017 Bayramlı köyü ot yangını.
- 15.09.2017 Yazılar köyü Tahsin YILMAZ,a ait odunluk yangını.
- 18.10.2017 Göynük merkez ev yangını.

- 26.10.2017 2.Etap toki yanı araç yangını.
31.10.2017 Burj al babas villa çatısı yangını.
06.11.2017 Aşağı alahna köyü İsmail GEZER,e ait mutfak yangını.
09.11.2017 Şehir çöplüğü yangını.
10.11.2017 Şehir çöplüğü yangını.
12.11.2017 Munduşlar köyü Ziyattin AÇIKGÖZ,e ait kümes yangını.
14.11.2017 Şehir çöplüğü yangını.
14.11.2017 Dolayüz köyü Ahmet YAVUZ,a ait tarla yangını.
17.11.2017 Şehir çöplüğü yangını.
19.11.2017 Uzunçam köyü İlyas KOCATONGA,ya ait ev ve kümes yangını.
10.12.2017 Musalla mahallesi Hamza DÖNMEZ,ait evin baca yangını.
10.12.2017 Karşıköy idrisler mahallesi ev yangını.
28.12.2017 Mangırlar köyü ev,ahır,samanlık ,araç ve odunluk yangını.
28.12.2017 Çavuşderesi ileçin mahallesi çatı yangını.
31.12.2017 Taşkesti beldesi Karacasu mahallesi ev yangını.

SU BASMA VE KANALİZASYON AÇMA ÇALIŞMALARI

- 05.01.2017 Yıldız otel yanı kanalizasyona su basma.
09.01.2017 Hükümet konağı yanı anons cihazı tamirati.
09.01.2017 Rehabilitasyon merkezi kanalizasyona su basma.
20.01.2017 Akın ATEŞ kanalizasyona su basma.
25.01.2017 Karataş köyü su basma.
24.01.2017 Çöplükte dozer yıkama.
01.02.2017 2. Etap toki kanalizasyona su basma.
03.02.2017 Kaplıca gidere su basma.
07.02.2017 Ziraat odası kanala su basma.
15.02.2017 Dibekhanı ve şehir içi anons cihazı tamirati.
18.02.2017 Sedaş trafo binası su basma.
20.02.2017 Orman işletmesi kanalizasyona su basma.

- 21.02.2017 Büyükcami arkası müzede bulunan araçları yıkama.
- 26.02.2017 Mezbahana kanalına su basma.
- 27.02.2017 Hızırfakı mahallesi su basma.
- 28.02.2017 Kaygana mahallesi kanalizasyon su basma.
- 28.02.2017 Yarışkaşı konağı tabela asma.
- 01.03.2017 Ağaçlarbaşı ışıklı tabala tamirâtı.
- 01.03.2017 Nilüfer hatun ana okulu su basma.
- 03.03.2017 Pazar yerinin yıkanması.
- 03.03.2017 Karacakaya mahallesi yıkama.
- 03.03.2017 Hızırfakı mahallesi rahmetler sokak çeşmeye su basma.
- 04.03.2017 Pazaryeri kanalizasyona su verme.
- 04.03.2017 Toki inşaatına su verme.
- 06.03.2017 Bayramlar sokak kanalizasyona su verme.
- 07.03.2017 Belediye üzeri çatı tamirâtı.
- 07.03.2017 Akın galeri kanalizasyona su verme.
- 07.03.2017 Tabela asma.
- 08.03.2017 Terminal sahası yıkama.
- 08.03.2017 Şehir içi bayrak asma.
- 14.03.2017 Çöplük dozer yıkama.
- 15.03.2017 Şehir içi pankart toplama.
- 18.03.2017 Çarşambalıoğlu petrol kanalizasyona su verme.
- 20.03.2017 Seyrancık mahallesi kanalizasyona su verme.
- 23.03.2017 Şehir içi bayrak asma.
- 27.03.2017 İsmail UZUNOĞLU,nun evine su basma.
- 31.03.2017 Ahmet ZENGİN,nin kanalizasyonuna su basma.
- 02.04.2017 Ziyattin AÇIKGÖZ,ün kümese su verme.
- 03.04.2017 Akın galeri su verme.
- 03.04.2017 Karacakaya mahallesi kanalizasyona su verme.
- 04.04.2017 Akın ateş kanalizasyona su verme.
- 05.04.2017 Toki yolu yıkama.
- 07.04.2017 Jandarma kanalizasyona su verme.
- 10.04.2017 Şehir içi afiş sökme.

- 11.04.2017 Şehir içi yıkama.
- 12.04.2017 Ağaçlarbaşı ışıklı tabela tamirâtı.
- 18.04.2017 Turgut Astarıcı evine su basma.
- 18.04.2017 Sedaş kanalizasyon su basma.
- 19.04.2017 Karacakaya mahallesi kanalizasyon su basma.
- 20.04.2017 Eşref ALTINDAĞ su basma.
- 25.04.2017 Jandarma kanalizasyona su basma.
- 28.04.2017 Ünsal petrol afiş asma.
- 05.05.2017 Sanayi kanalizasyona su basma.
- 05.05.2017 Atış alanına su verme.
- 09.05.2017 A101 kanalizasyona su basma.
- 09.05.2017 Ceza evine su basma.
- 10.05.2017 Bölünmüş yol ışıklı ağaç tamirâtı.
- 12.05.2017 Belediye lojmanlarına su basma.
- 15.05.2017 Şehir içi bayrak asma.
- 14.05.2017 Eşref Altındağ su basma.
- 14.05.2017 Hamam su verme.
- 17.05.2017 Hastane havuzu giderine su verme.
- 17.05.2017 Sanai cami tuvaletine su basma.
- 20.05.2017 Karacakaya mahallesi yol yıkama.
- 29.05.2017 Emniyet bina bahçe yıkama.
- 06.06.2017 Üniversite önü bayrak asma.
- 10.06.2017 Şehir içi bayrak asma.
- 11.06.2017 Mezbahane su basma.
- 12.06.2017 Şehir içi ışıklı ağaç tamirâtı.
- 12.06.2017 Şehir içi ışıklı ağaç tamirâtı.
- 16.06.2017 Orta çarşı şemşiye takma.
- 18.06.2017 Belediye caddesi tuvalete su basma.
- 24.06.2017 Belediye arkası kanalizasyona su basma.
- 28.06.2017 Şehir içi pankart asma.
- 29.06.2017 Ziraat bankasına bayrak asma.
- 02.07.2017 Şehir içi yol sulama.

- 04.07.2017 Şehir içi afiş ve bayrak asma.
- 08.07.2017 Mezbahane ve Karacakaya Mahallesi bayram yerine su basma.
- 11.07.2017 Belediye önü ışıklı tablele sökme.
- 14.07.2017 Karaarslan'a su basma
- 19.07.2017 Çöplük dozer yıkama.
- 19.07.2017 Şehir içi anons cihazı tamiri.
- 26.07.2017 Mehmet YERLİKAYA, ya su verme.
- 04.08.2017 Ağaclarbaşı tuvaletine su basma.
- 17.08.2017 Reşat İYNECİ, nin kanalizasyonuna su basma.
- 20.08.2017 Karacakaya ve çavuşlar çiftliği mahallelerinin yol yıkama.
- 22.08.2017 Hızırfakı mahallesi yol yıkama.
- 23.08.2017 Karacakaya mahallesi ırmağına su basma.
- 25.08.2017 Meydan havuza su verme.
- 29.08.2017 Sarot betona su verme.
- 31.08.2017 Şamullalar çiftliği yol yıkama.
- 06.09.2017 Dedeler köyü kümesine su verme.
- 13.09.2017 Sarot beton su verme.
- 17.09.2017 Okul bahçelerini yıkama.
- 18.09.2017 Şehir içi pankart asma.
- 18.09.2017 Kaygana mahallesi ve Garanti tavukçuluğa su verme.
- 21.09.2017 Kaygana mahallesi kanalizasyona su verme.
- 22.09.2017 Dumlupınar orta okulunda arılara ilaç yapıldı.
- 06.09.2017 Burj al babasa iki sefer su verildi.
- 29.09.2017 Sarot betona su verme.
- 02.10.2017 Dumlupınar orta okulu kanalizasyonuna su basıldı.
- 02.10.2017 İmam hatip okul pansiyonu kanalizasyonuna su basıldı.
- 03.10.2017 Jandarma kanalizasyona su basma.
- 04.10.2017 Burj al babasa su verme.
- 19.10.2017 Acar Tarım baca tamirati
- 06.10.2017 Gölet restoranta su basma.
- 17.10.2017 Mehmet TÜTÜNCÜOĞLU, evine su basma.
- 20.10.2017 Çavuşlar çiftliği anons cihazı tamirati.

- 23.10.2017 Mehmet TÜRKERjn kanalizasyonuna su basma.
24-28-31.10.2017 Sarot betona su verme.
03.11.2017 Hızırfakı mahallesi kanalizasyona su verme.
05.11.2017 Musalla Mahallesi kanalizasyona su basma.
07.11.2017 Gölete su basma.
08.11.2017 1. Etap Toki yağmur oluğu tamirati.
17.11.2017 Sondaja su verme.
20.11.2017 Sarot betona su verme.
21.11.2017 Yangın havuzuna su basma.
26.11.2017 Lütfi ÖZBAY evine su basma.
29.12.2017 Kelekler sokak kanalizasyona su basma.
29.12.2017 Sedaş arıza önü yıkama.
30.12.2017 Havlu mahallesi kanalizasyona su basma.

F – SUNULAN HİZMETLER



F – SUNULAN HİZMETLER







T.C.
MUDURNU BELEDİYESİ
İtfaiye Çavuşluğu

İÇ KONTROL GÜVENCE BEYANI

Birim gerçekleştirme görevlisi olarak yetkim dahilinde;

Bu raporda yer alan bilgilerin güvenilir, tam ve doğru olduğunu beyan ederim.

Bu raporda açıklanan faaliyetler için idare bütçesinden harcama birimimize tahsis edilmiş kaynakların etkili, ekonomik ve verimli bir şekilde kullanıldığını, görev ve yetki alanının çerçevesinde iç kontrol sisteminin mali ve idari kararlar ile bunlara ilişkin işlemlerin yasallık ve düzenliliği hususunda yeterli güvenceyi sağladığını ve harcama birimimizde süreç kontrolünün etkin olarak uygulandığını bildiririm.

Bu güvence, birim yetkilisi olarak sahip olduğum bilgi ve değerlendirmeler, iç kontroller, iç denetçi raporları ile Sayıştay raporları gibi bilgim dahilindeki hususlara dayanmaktadır.

Burada raporlanmayan, idarenin menfaatlerine zarar veren herhangi bir husus hakkında bilgim olmadığını beyan ederim. MUDURNU - 30.03.2018

İsmail KARAKAN
İtfaiye Çavuş V.



1882
MUDURNU
BELEDİYESİ | MUNICIPALITY

MALİ
HİZMETLER
MÜDÜRLÜĞÜ

f. Mali Hizmetler Müdürlüğü 2017 Yılı Faaliyetleri

- ✓ 5393 Sayılı Belediye Kanunu ve Mahalli İdareler Bütçe Muhasebe Yönetmeliğine uygun olarak 2017 mali yılı ve analitik bütçesi ile izleyen iki yılın (2018-2019) tahmini bütçeleri hazırlanmıştır.
- ✓ 2017 Mali yılı gelir gider hesapları aylık dönemler halinde Muhasebat Genel Müdürlüğü Say2000i sistemine girişleri yapılmıştır.
- ✓ Mali yıl içinde harcama yetkililerinin bütçe kalemlerinde ödenek üstü harcama yapmamaları amacıyla çalışmalar yapılmıştır.
- ✓ Belediyemiz sınırları içinde faaliyet gösteren işyerlerinin Çevre Temizlik, İlan Reklâm ve Eğlence Vergisi beyannameleri bilgisayar ortamında kaydedilerek takip ve kayıt altına alınarak tahsilatı sağlanmıştır.
- ✓ Belediyemiz veznelerinde tahsil edilen tüm gelirlerimizin düzenli olarak bankaya yatırılması sağlanmıştır.
- ✓ Personelin maaş, ücret ve fazla çalışma karşılıkları hak sahiplerine ödemek, maaş, ücretlerden yapılan kesintileri en geç 1 ay içinde listeler yaparak ilgili kurum ve kuruluşlara gönderilmiştir.
- ✓ 2017 yılı içerisinde günlük işlemlerin yanı sıra istatistikî bilgilerin de göz önüne alınıp, nakit akışı içerisinde ödeme planları yapılarak, hizmetin doğru ve süratle yerine getirilmesine çalışılmıştır. Yatırım harcamalarına öncelik verilerek ihtiyaç duyulan malzeme ve işçilik giderlerinin ödemeleri zamanında yapılmış, hizmetin aksatılmadan yürütülmesi için gayret sarf edilmiştir.

2017 Yılı Gider Bütçesi İstatistikleri:

2017 yılı bütçesi tahmini bütçesi 9.750.000,00 TL olup, 31.12.2017 tarihi itibarıyla 8.211.442,33 TL bütçe gideri gerçekleşmiştir.

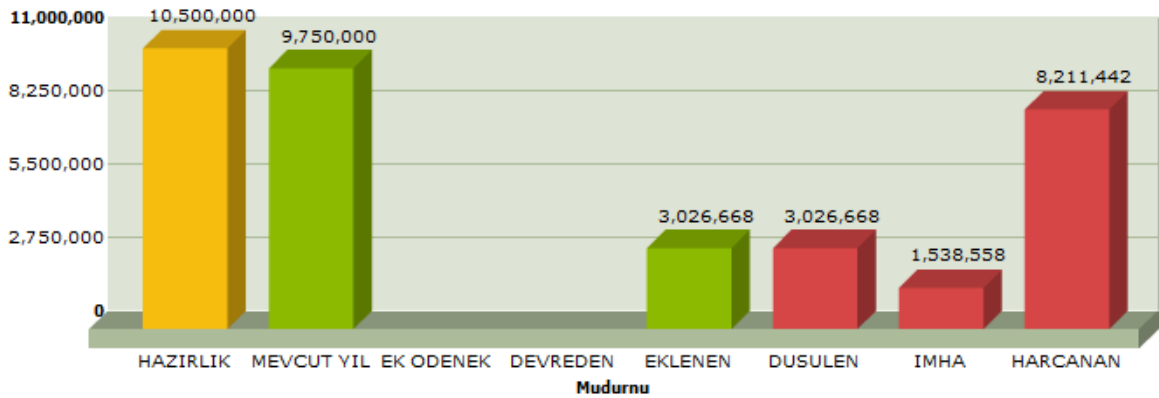

F – SUNULAN HİZMETLER

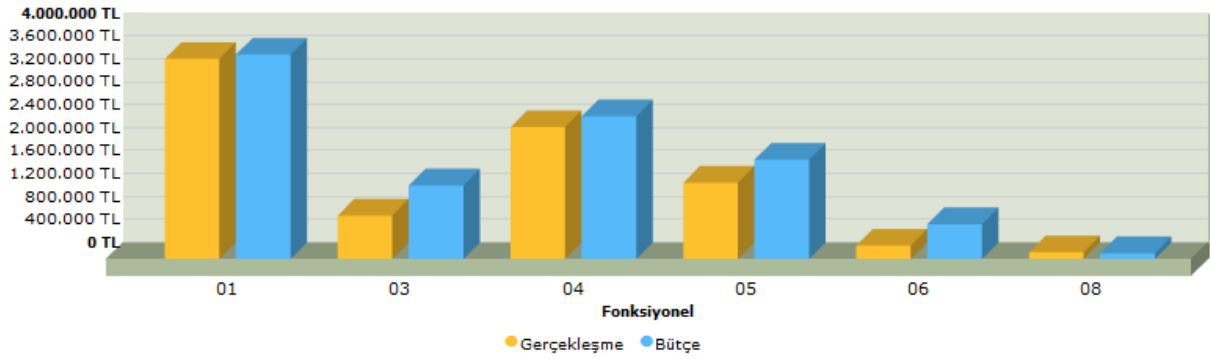
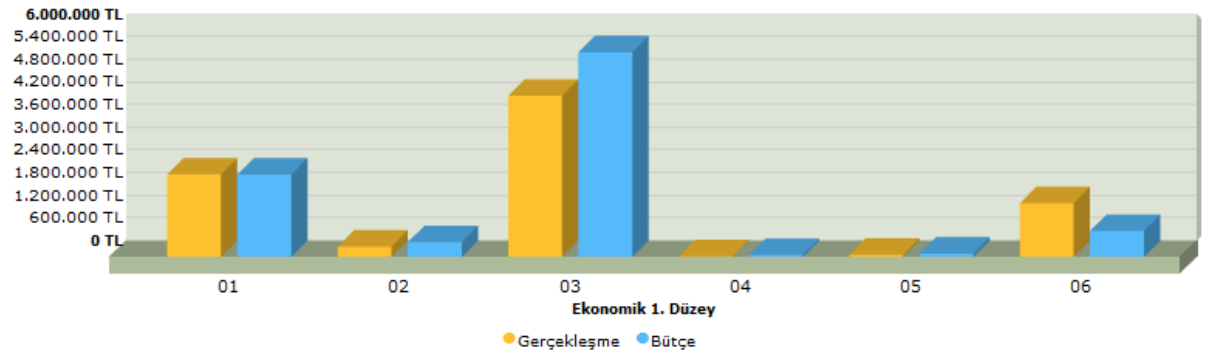

2017 Yılı Birimler İtibariyle Gider Bütçesi İstatistikleri:

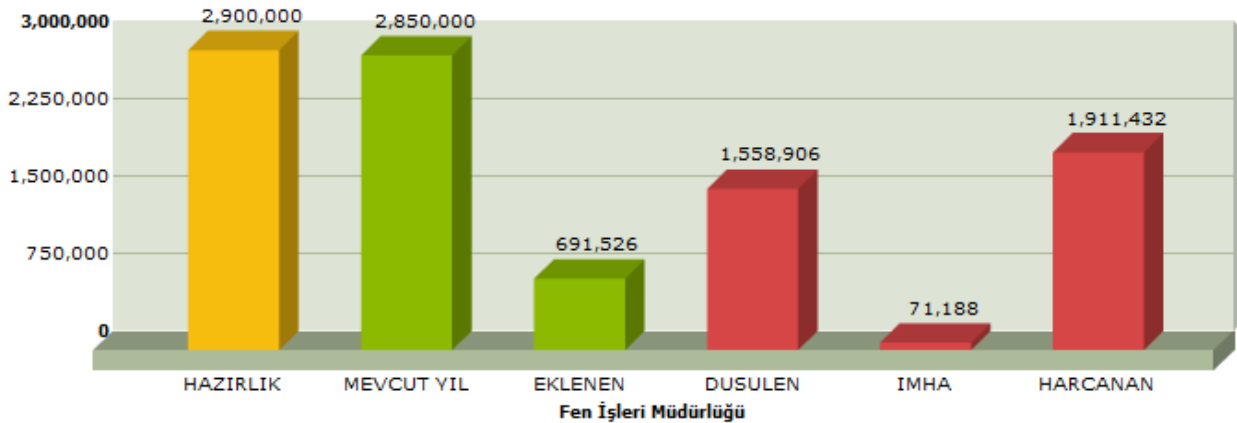
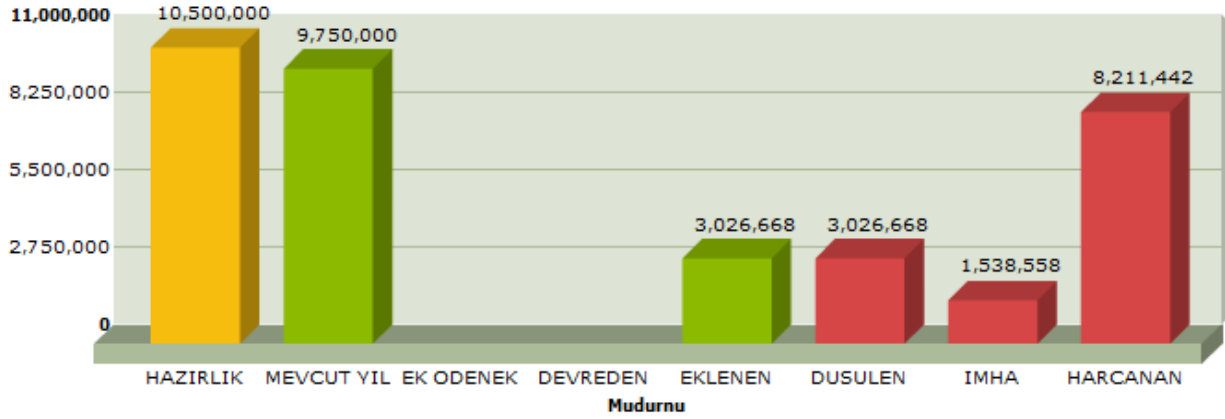

F – SUNULAN HİZMETLER

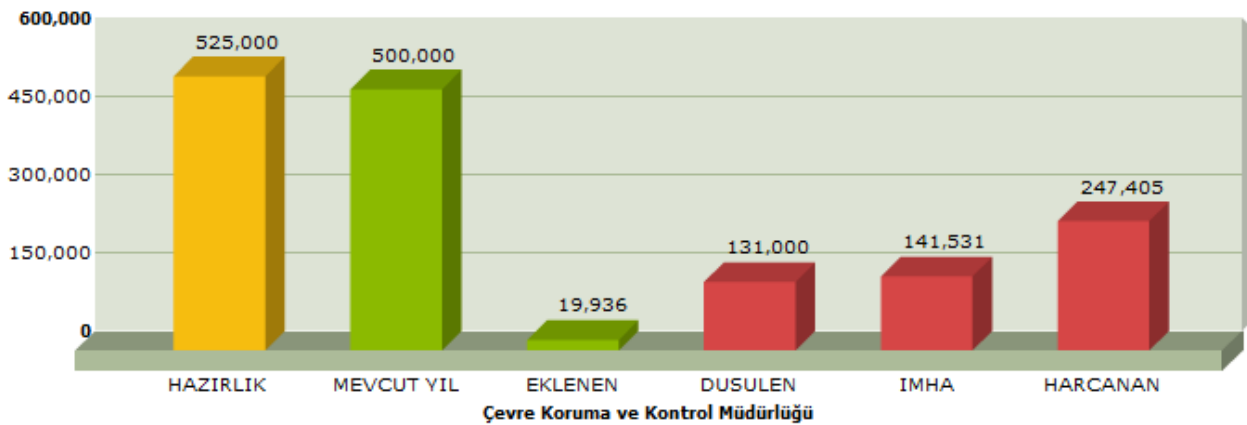
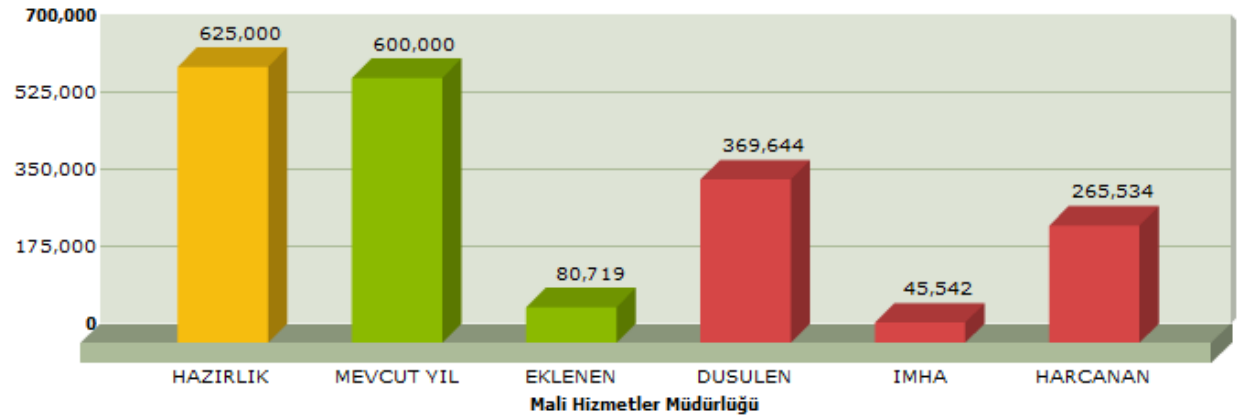
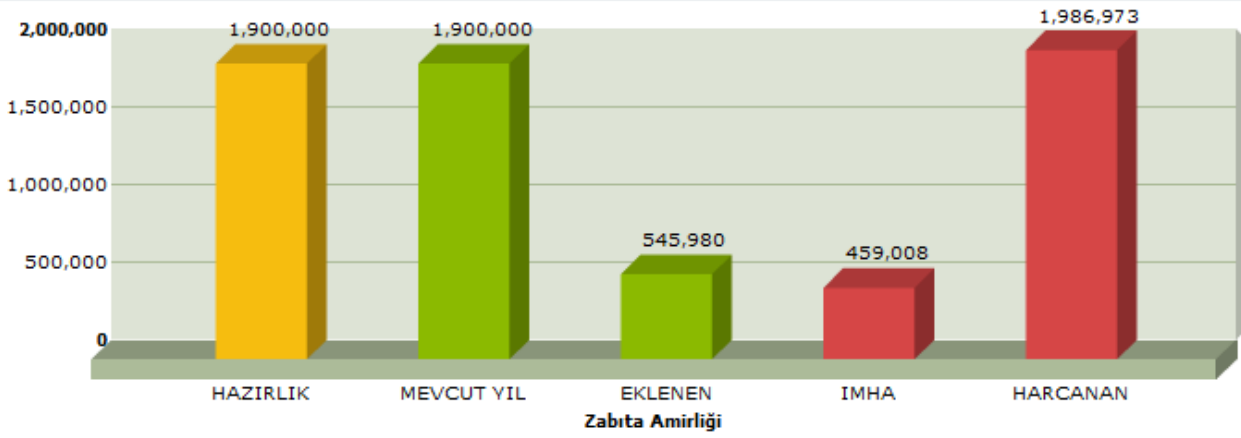
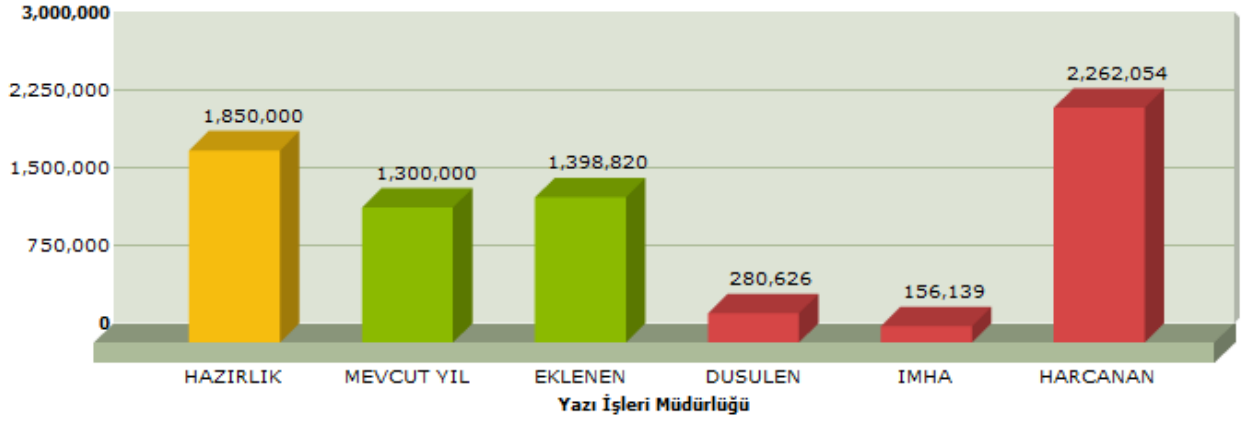

F – SUNULAN HİZMETLER

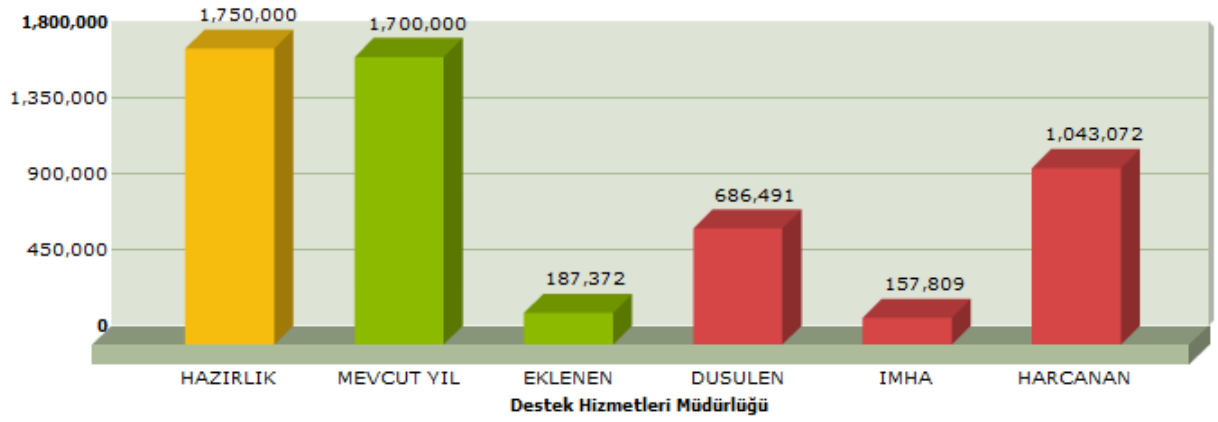
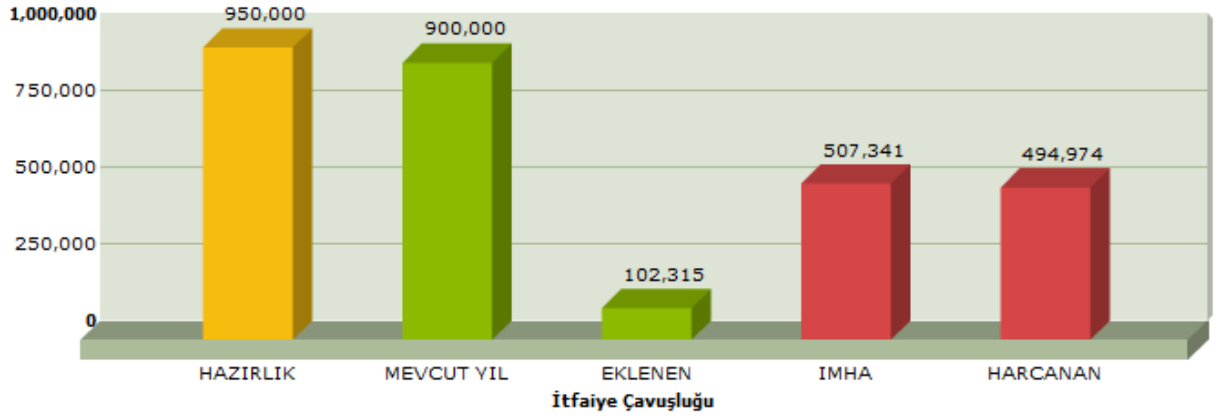

KODU	GİDER TÜRÜ	TUTARI (TL)
830 01	Personel Gideri	2.183.110,72
830 02	Sosyal Güv.Devlet Primi Giderleri	272.158,39
830 03	Mal ve Hizmet Alım Giderleri	4.261.422,05
830 04	Faiz Giderleri	16.567.81
830 05	Cari Transferler	57.091,29
830 06	Sermaye Giderleri	1.421.092,07
830 07	Sermeye Transferleri	0,00
830 08	Borç Verme	0,00
830 09	Yedek Ödenek	0,00
	TOPLAM	8.211.442,33

2017 Yılı Gelir Bütçesi İstatistikleri:

31.12.2017 tarihi itibariyle 2017 yılı toplam tahakkukumuz 8.979.462,27 TL, 2017 yılı tahsilâtımız 7.800.417,12 TL'dir. 2017 yılında 1.179.045,15 TL tahsil edilemeyerek 2017 yılına devretmiştir. Gelir bütçesi gerçekleşme oranı ise % 86,86'dır.

Türlerine göre gelirlerimiz tabloda gösterilmiştir:

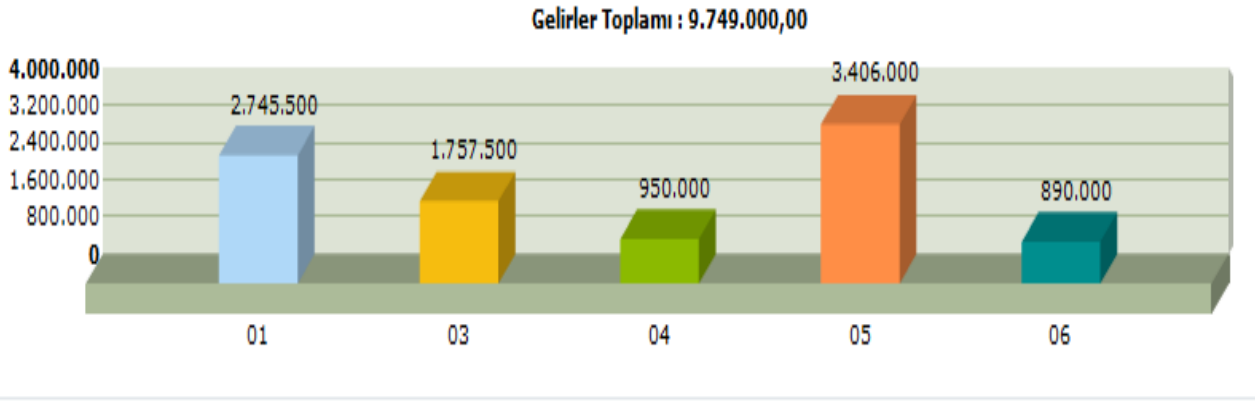

Kodu	Gelir Türü	Tutarı (TL)
800 01	Vergi Gelirleri	997.934,31
800 03	Teşebbüs ve Mülkiyet Gelirleri	2.302.234,15
800 04	Alınan Bağış ve Yardımlar	225.123,30
800 05	Diğer Gelirler	3.753.653,59
800 06	Sermaye Gelirleri	521.471,77
	TOPLAM	7.800.417,12



T.C.
MUDURNU BELEDİYESİ
Mali Hizmetler Müdürlüğü

İÇ KONTROL GÜVENCE BEYANI

Birim gerçekleştirme görevlisi olarak yetkim dahilinde;

Bu raporda yer alan bilgilerin güvenilir, tam ve doğru olduğunu beyan ederim.

Bu raporda açıklanan faaliyetler için idare bütçesinden harcama birimimize tahsis edilmiş kaynakların etkili, ekonomik ve verimli bir şekilde kullanıldığını, görev ve yetki alanının çerçevesinde iç kontrol sisteminin mali ve idari kararlar ile bunlara ilişkin işlemlerin yasallık ve düzenliliği hususunda yeterli güvenceyi sağladığını ve harcama birimizde süreç kontrolünün etkin olarak uygulandığını bildiririm.

Bu güvence, birim yetkilisi olarak sahip olduğum bilgi ve değerlendirmeler, iç kontroller, iç denetçi raporları ile Sayıştay raporları gibi bilgim dahilindeki hususlara dayanmaktadır.

Burada raporlanmayan, idarenin menfaatlerine zarar veren herhangi bir husus hakkında bilgim olmadığını beyan ederim. MUDURNU - 30.03.2018

Aydemir OKUR
Mali Hizmetler Müdür V.



MUDURNU
BELEDİYESİ | MUNICIPALITY

FEN İŞLERİ
MÜDÜRLÜĞÜ

g. Fen İşleri Müdürlüğü 2017 Yılı Faaliyetleri



Çakıl Çekilmesi Atış poligonunun yolun yapılması Belediyemiz ekipleri ile Feriz malzeme ocağından malzeme çekilerek yola serilmiş ve iş makineleri ile yol yapılmıştır.



Mezarlıklar ve Mudurnu giriş yolu ile Sokaklarda bulunan otlar kesilerek, Belediyemiz ve İşkur personeli ile temizlik yapıldı.



Hacettepesi Musalla Mahallesi çıkış yoluna demir bariyer yapıldı.



Hayvan Pazarı girişine giriş- çıkış yoluna Prefabrik konteyner konularak kontrol noktası yapıldı.

F – SUNULAN HİZMETLER



Çiçek taksinin bakım ve onarımı yapıldı.



İlçemize su sağlayan Kuran Kursu arkasında bulunan su pompasının bakım ve onarımı yapıldı.



İlçemizde bozuk olan yollara asfalt yaması yapıldı.



İlçemizin su ihtiyası için Abant bölgesinden su arama ve tahsis çalışması yapıldı. Su tahsisi için resmi başvuru yapıldı. 4 LT/ SN Tahsisli su alındı



İlçemiz Çiçek Yaylası Mezarlığının araç ve yaya yolu ile PTT arkası ara sokaklardaki yaya yollarının Beton Kilit Parke Taşı kaplaması ile İlçe genelinde Kilit Parke olan yaya ve araç yollarının tamir ve bakımları yaptırılmıştır.



İlçemiz Musalla Mahallesi Yenikent Sokak Toki Konutları Ana Yol üzerinde bulunan yaya kaldırım kenarlarına , Musalla Mahallesi Hıdırlık sokak Çocuk Parkı'nın etrafına ve Büyükcami Mahallesi Kuzyaka Sokak üzerinde bulunan yol kenarlarına Panel Çit yaptırılmıştır.



Başbakanlık Toplu Konut İdaresi Başkanlığı tarafından yaptırılan ve içerisinde 455 Kişilik Konferans Salonu, 127 Kişilik Seminer Salonu, 2 Adet Toplantı Odası, 1 Adet Sergi Salonu, 1 Adet Fuaye ve 9 Adet Derslikten oluşan T.C. MUDURNU ATATÜRK BELEDİYESİ KÜLTÜR MERKEZİ inşaatı tamamlanmış olup Belediyemize devir işlemleri yapılmıştır.



Mudurnu İlçesi Taşkesti Beldesi Aydın İnşaat A.Ş. şantiyesi bahçesinde bulunan 2 adet kapaklı lahit mezarlar; Ankara Kültür ve Tabiat Varlıklarını Koruma Bölge Kurulu' nun 14/10/2011 tarih ve 89 no lu kararı gereğince ve Anıtlar ve Müzeler Genel Müdürlüğünün 06.04.2001 tarih ve 2981 sayılı müzecilik kılavuzu genelgesinin ilgili hükümleri uyarınca; Belediyemiz tarafından her türlü güvenlik önlemi alınarak müze yetkilileri ile birlikte Mudurnu İlçe merkezinde bulunan Mudurnu Belediyesi Taş Eserler Sergi Alanına nakilleri yapılmıştır.

F – SUNULAN HİZMETLER



İlçemiz sokak ve caddelerinde bozulan yolların bakım ve onarımı
Belediyemizce yapılmıştır

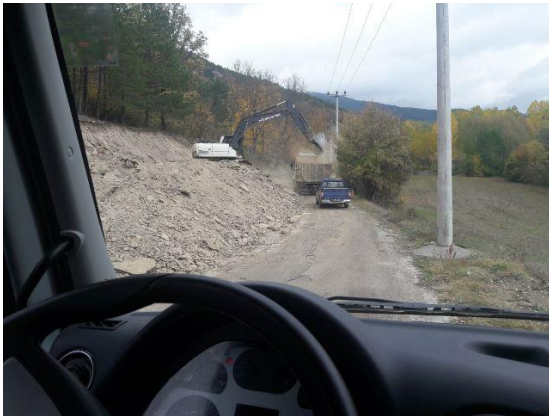

Mudurnu Babas Kaplıcası yolu Mudurnu Kaymakamlığı Özel İdare
Müdürlüğü , Mudurnu Belediye Başkanlığı ve Burj Al Babas firmasıyla
birlikte Babas Kaplıca yolunda İl Özel İdaresinin yol planına göre
genişletme çalışması yapılmıştır.

F – SUNULAN HİZMETLER



İlçemiz Karaaslan Veli Hazretleri Türbe alanının yanı Belediyemiz iş makineleri ile genişletme çalışmaları yapılmıştır



İlçemiz Musalla Mahallesi Toki Yolu üzerinde bulunan derenin temizliği yapıldı.



İlçemiz Musalla Mahallesi Toki Yolu üzerinde bulunan Park kafenin kaba inşaatı tamamlanmış ve ihale usulü ile kiraya verilmiştir.

F – SUNULAN HİZMETLER



İlçemiz Musalla Mahallesi Rüzgarlı Sokakta bulunan parka çocuk oyun grubu kurulmuştur. Ayrıca İlçemizdeki mevcut parkların bakımı yapılarak oyun gruplarının altlarına kum takviyesi yapılmıştır.



İlçemizin çeşitli yerlerinde meydana gelen su arızaları tamiratları yapılarak değişmesi gereken hatlar değiştirilmiştir.

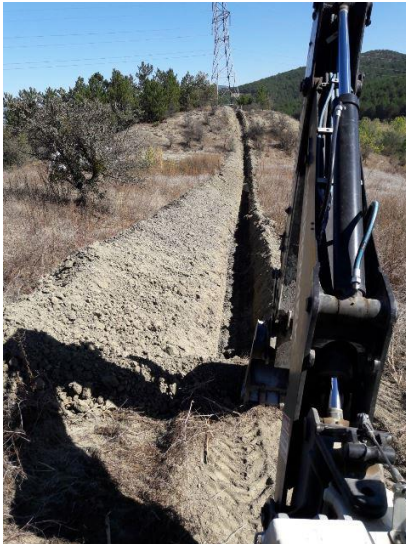

F – SUNULAN HİZMETLER



İlçemiz sokakları ile tarihi kamyon ve itfaiye aracının temizlikleri yapılmıştır.



İlçemiz 3. Etap Toki konutlarına çöp toplama alanı yapılmıştır.



F – SUNULAN HİZMETLER

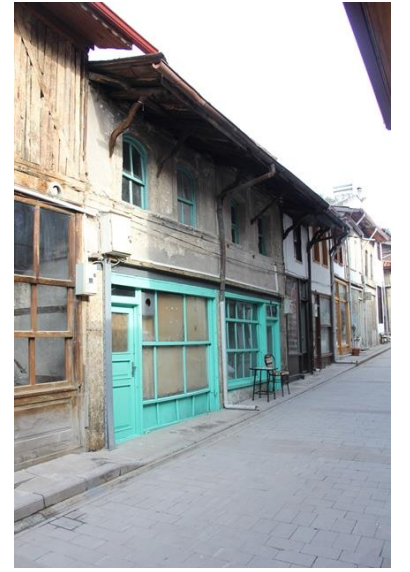
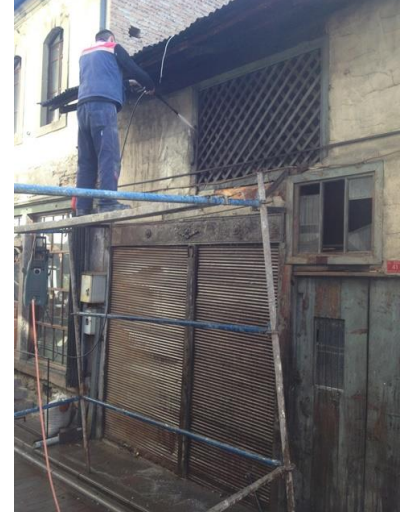

Mudurnu Arastası içinde yer alan tescilli ve atıl durumda olan 8 adet iş yerinin, Belediyemiz Fen İşleri Müdürlüğü Proje Ofisi / Kent Restorasyon Atölyesi görevlileri tarafından temizlik ve basit onarım işleri yapılarak arastanın silüetinin kentsel dokuya uygun hale gelmesi sağlandı.

Bahsi geçen işler Belediye Başkanlığımız bütçesi ile gerçekleştirildi. Diğer iş yerlerine örnek olması amacıyla taşıdığımız bu faaliyetler sonucunda Arasta içinde atıl durumda olan nitelikli iş yerlerinin açılmasını veya açık tutulmasını hedeflemekteyiz.

F – SUNULAN HİZMETLER





Doğu Marmara Kalkınma Ajansı ve Belediyemiz desteği ile “Yap-İşlet- Yaşat Kent Restorasyon Atölyesi Ve Ahilik Müzesi Projesi” kapsamında 26 Mayıs’ta Mudurnu Ahiler Müzesi’nin açılışını gerçekleştirdik. Mudurnu’da Ahilik 700 yıldır devam eden bir kültürdür. 2015 tarihinde Mudurnu olarak UNESCO Dünya geçici miras listesine ahilik temasıyla girdik ve kalıcı liste için çalışmalarımız devam etmektedir. 700 yıllık bu geleneğin genç kuşaklara aktarılması ve anlatılması açısından, bizler için önemli olan Genç Ahiler Yetiştiriyor Projesi attığımız en somut adımdır. Bu kapsamda Belediyemiz ve Dumlupınar İlköğretim Okulu’nun birlikte yürüttüğü bu projede ilk etapta 9-10 yaş arası 9 tane çocuğumuza ahiliğin ve zanaatların anlatılması ve bir günlük esnafarla atölye çalışmaları düzenlenmiştir. Planlarımız içerisinde çocuklarımıza bu kültürü aktarmak için daha uzun soluklu, okul dönemi içerisine yayılan çalışmaları yapmayı hedeflemekteyiz. Burada esnafımıza ve ailelere büyük iş düşmektedir. Burada emeği geçen Dumlupınar İlkokulu müdürü Ruhi Dereli’ye, 3B sınıfından katılım sağlayan çocuklarımıza, velilerine ve öğretmenleri Dilek Nur Kocaçavuş’a, Belediyemiz Mimarı ve Ahiler Müzesi koordinatörü Nihan Karakaşoğlu’na, Ahiler Müzesi Sorumlusu UtkuCan Pekcan’a, Özlem Yoldaş’a ve projeye destek veren tüm esnafımıza teşekkür ederiz.

Bundan sonraki çalışmalarımızda tüm esnafımızı ve çocuklarımızı daha geniş bir katılımı ile etkinlik içine dahil etmeyi temenni ediyoruz.

"Mudurnu Ahiler Müzesi" Mudurnu'nun, 19. yüzyıl sonu, 20. yüzyıl başında inşa edilmiş ve kentsel sit alanı içinde, ticaret dokusunu oluşturan tarihi Arasta içinde yer almaktadır. Proje, Mudurnu Alan Yönetimi Başkanlığında "Tarihi Ahi Kenti Mudurnu" olarak UNESCO Dünya Mirası Geçici Listesi'ne girmesiyle birlikte Mudurnu'da Ahiliğin daha iyi tanıtılması amaçlı Doğu Marmara Kalkınma Ajanası (MARKA) desteği ile hazırlanmıştır.

Mudurnu'da döneminin ve günümüzün ticaret odağı olan Arasta, aynı zamanda yüzyıllardır süregelen Ahilik geleneğinin de yaşadığı somut mekan olarak öne çıkmaktadır. 700 yıldır devam eden Ahilik geleneğinin devamı olan Esnaf Duası, Ahilik ahlakıyla işleyen dükkanlarla birlikte en önemli Ahilik etkinliğini oluşturmaktadır.

Müzelerin restorasyon uygulamalarında özgün malzeme ve yapım tekniğine sadık kalınarak basit onarımlar gerçekleştirilmiştir. Binalarda özgünlüğüne göre, ileri yaşta yerli vatandaşların da bilgileriyle katkıda bulunduğu ortak bir süreçle elde edilen karışımlarla, çamur sıva ve kırıltı siva tekniği uygulanmış, zemin kat döşemeleri ise sıkıştırılmış toprak olarak yeniden yapılmıştır. Demir kepenkler, taş söve ve silmeler üzerindeki yağlı boyalar sökülmüş ve çıkan motifler koruyucu vernik uygulamasıyla görünür kılınmıştır. Kullanılmadık durumdaki doğramalar ise aynı malzeme ve ebatta yeniden imal edilmiştir. Arasta içine yayılan zanaatların anlatıldığı dükkanlarda ise taş ve demirleri de kapsayan cephe temizliği, ahşapların boya ve bakımları, kırık camların değiştirilmesi gibi uygulamalar yapılmıştır. 20. yüzyıl başında kullanılan zanaata ve ustasının ismine hitaben Arasta tipolojisinin de kullanılması ahsap ve sac tabelalar örnek alınarak, yerel bir resim sanatçısı tarafından el yazı ile yazılarak yeni tabelalar üretilmiş ve iç tefrişleri zanaata ve döneme uygun olarak, dükkan içinden çıkan malzemelerin bakım, onarım ve temizlikleri yapılarak teşhir edilmiştir.



Türkiye'nin İlk Ahisi Hacı Mehmet Şenkaya

MÜZELER BASİT ONARIM ÖNCESİ VE SONRASI FOTOĞRAFLARI



"Yap-İşlet-Yaşat: Mudurnu Kent Restorasyon Atölyesi ve Ahiler Müzesi", çok çarpanlı bir proje olarak tamamlanmak üzeredir. Proje başında kurulan Kent Restorasyon Atölyesi, verilen teorik ve pratik eğitimler sonucu, eğitim almış çıraklar ve istihdam edilen 3 usta ile birlikte hayata geçirilmiş, Ahiler Müzesi de bu restorasyon atölyesinin bir sonucudur. 2009 yılında yurt çapında başlatılan uygulama ile Türkiye'nin Ahisi seçilen Demirci Hacı Mehmet Şenkaya ve Demirci Hacı Emin İnce dükkanlarının basit onarımlarının yapılmasıyla Ahiliğin anlatıldığı müzeler dönüşürülmüş ve iki katlı Emin İnce'nin dükkanının ikinci katında Ahilik Kitaplığı ve Sinevizyon odası hazırlanmıştır. Günümüzde hala yaşayan müze konumundaki Arasta'da sunumu yer alan demircilik zanaatının yanısıra, Arasta'nın diğer geleneksel zanaatların yer aldığı artık işlevini yitirmiş çeşitli dükkanlar da dönemin üretim ticaret anlayışı çerçevesinde yeniden düzenlenmiştir. Bunun yanında 20. yüzyıl başına tarihlenmiş Arasta işlev seması ve fotoğrafları da Arasta içinde küçük odak noktaları oluşturmak, dükkanların önünde bilgilendirme panolarından faydalanarak zanaatları, onların pirlerini ve tarihsel gelişim sürecini öğrenmelerini sağlamak ve tüm çarşıyı ziyaretçilere gezdirmek müze kurgusunun omurgasını oluşturmuştur.

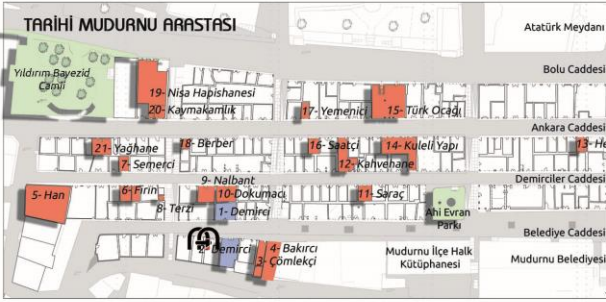

Tarihi Mudurnu Arastası; Basit Onarım Yapılan ve Zanaatların Anlatıldığı Dükkanların Planı

Çalışmanın Kent Tarihi ve Kimliği Açısından Önemi: Tarihi Arasta'da bir Ahiler Müzesi yaratmak, Mudurnu'nun köklü ticaret ve zanaat mirasının yerli halka anımsatılması, ziyaretçilere anlatılması ve böylece korunarak yaşatılması için ihtiyaç duyulan bir çalışma olmuştur. Müze ile birlikte Arasta aynı zamanda hem kentin halen yaşayan, işlevsel ticari merkezi, hem de tarihi ve turistik değerlerin yorumlanarak sergilendiği bir 'açık hava müzesi' niteliği taşıyan çok işlevli bir bölge haline gelmiştir.

Değeri, Ayrıt Edici Özellikleri: Arasta'da müze olarak düzenlenen özgün dükkanlar, Mudurnu'nun İpek Yolu ve diğer kervan yolları üzerinde konumlanmış önemli bir Osmanlı ticaret- zanaat merkezi olmasından kaynaklı kent kimliğini ve ticaret mirasını doğrudan yansıtmaktadır. Ayrıca kentin yakın zamana kadar yaşamış ve zanaatlarını sürdürmüş olan demirci ustalarının çalışma hayatlarını özgün esya ve araç gereçleri ile birlikte yansıtan mekanlardır.

Yapıya Verilen Yeni İşlev Ve Kent/Halk İçin Önemi: Yapı Ahiler Müzesi olarak düzenlenmiştir. Ahilik Mudurnu'nun 700 yıldır süregelen köklü kültürüdür ve UNESCO Dünya Mirası Geçici Listesi'ne de "Tarihi Ahi Kenti Mudurnu" olarak girmiş, esas liste için dosyasını da bu yönde hazırlamaktadır. Bu bağlamda Mudurnu'nun kendini anlatabilmesi için müze işlevi son derece önemli bir yer tutmaktadır.

Halkla İlişkiler (Bilgilendirme, Katılım Toplantıları): Proje kapsamında 4 adet "kavaltıda esnaf sohbetleri" gerçekleştirilmiş, esnafla hem ahilik hem de esnafın sorunları üzerine konuşulmuştur. Aynı zamanda 3 adet ahilik üzerine seminer düzenlenmiştir. Bunlar Mustafa Karagüllü "Ahilik ve Bacıyan-ı Rum", Özgür Sarı "Günümüzde Ahilik", Tümay Mercan "Turizm ve Ahilik" konulu söyleşilerdir. Müze yapımında çalışan usta adaylarına tarihi yapılarla koruma konulu teorik ve pratik dersler de verilmiştir.



Kursiyerlere Verilen Pratik Eğitimden Fotoğraf



Kursiyerlere Verilen Teorik Eğitimden Fotoğraf



Arasta İçine Yerleştirilmiş Eski Dönem Fotoğraf



Arasta İçinde Düzenlenmiş Sermeci Dükkanı



Arasta İçinde Düzenlenmiş Sarac Dükkanı



Tarih ve Kültürel Miras Koruma Proje ve Uygulamaları Yarışması 2016

MUDURNU BELEDİYESİ KANUNİ SULTAN SÜLEYMAN CAMİ UYGULAMA PROJESİ

Mudurnu Kanunî Sultan Süleyman Camii, Bolu ili, Mudurnu İlçesi, Büyükcami Mahallesi, 36-30-02 parsel, 154 ada, 1 parsel üzerinde, 40.494020 enlem ve 31.210175 boylamda bulunmaktadır. Ankara Kültür ve Tabiat Varlıklarını Koruma Kurulu'nun 16.18.1995 tarih ve 4219 sayılı kararı tasnifi edilmiştir.

Kanunî Sultan Süleyman tarafından 1546 yılında yaptırıldığı tahmin edilmektedir. Caminin görünümünde bir kitabe bulunmaktadır. 1967 yılında yapılan bir tezde göre, kitabe altı yıldır kayıptır. 1967, s. 243. Cami anıtlığı sultanın adımdan ve mimari ve süsleme özelliklerinden dolayı, 16. yüzyıla ait sınımlar.

Caminin mozaikliği içerisinde en zarif ve süslü olanlar "Halveti" tarzlarına mensup yazı ve mükremler bulunmaktadır.

"Halveti" Camii olarak isimlendirilmiştir. Halvetin hukukı, kâfile Allah (K.)'den beşle kaplıdır. İki duymaktan kurtulmaktadır.

Halvetilik Kurucusu Ömer Halveti (ö.m. 1397) din (ilmi) ve dîni, sonra makam ile bulunan ahşap Karindûbbî halveti'ye ilişmiş idi. Müşfikün vefatından sonra facce (f) Süleyman Üveys'ün daveti üzerine meras'a geldi ve orada vefat etti. Bu çınar ağacının kollarında halveti-gelirdiğinden veya yalın olarak ibret tarih-i köyünden "halveti" diye anıldı.

Kanunî Sultan Süleyman tarafından, 1546 yılında yaptırıldığı tahmin edilmektedir. Caminin görünümünde bir kitabe bulunmaktadır. 1967 yılında yapılan bir tezde göre, kitabe altı yıldır kayıptır. 1967, s. 243. Cami anıtlığı sultanın adımdan ve mimari ve süsleme özelliklerinden dolayı, 16. yüzyıla ait sınımlar. Halk arasında bir söylenceye göre Kanunî, caminin ismiyle ilgili bütüncül bir yapılaşma için beşerîyetini kapsama kilit vurduğunu, camii ancak yazılan ve yazılan yıllarda yaptırıldı.

Mudurnu Kanunî Sultan Süleyman Camii, Ankara Kültür Varlıklar Bölgesi Müdürlüğü'ne bağlıdır.

Mudurnu ilçesi, görünümünde birçok medeniyet, önemli eserlerini barındırmaktadır. 300 yıllık bir geçmiş olduğu bilinen ahilik ve ahilik köyü bu gün de güçlüdür. Çık köyü bu köyde tarihî yapılar, idem ve orman olumsuz etkilerle birleşen bir çok yapıya sahiptir. Bu yapıların korunması için caminin restorasyonu ve çevre düzenleme projesi ile yapılacak olan inşaat ve onarım çalışmalarından, bu tip yapıların koruma, inşaat ve restorasyonu için bir örnek alınması gerekmektedir. Bu şekilde caminin restorasyonu ve çevre düzenleme projesi ile yapılacak olan inşaat ve onarım çalışmalarından, bu tip yapıların korunması için bir örnek alınması gerekmektedir. Bu şekilde caminin restorasyonu ve çevre düzenleme projesi ile yapılacak olan inşaat ve onarım çalışmalarından, bu tip yapıların korunması için bir örnek alınması gerekmektedir.



KANUNİ SULTAN SÜLEYMAN CAMİ RESTORASYON ÖNCESİ VE UYGULAMA ESASİ FOTOĞRAFLARI



Proje Hedefleri:

- 1- Mudurnu "Tarihi Ahî kenti Mudurnu" olacak UNESCO-Dünya Miras Çoğu başına getirme hak kazanıncı UNESCO sürecinde, tarihi ve kültürel değerlerini koruyan bir Mudurnu-olacak, ulusal ve yerel kimlik sorgulama ve yer alması yönünde bu projeye büyük önem bir yer almaktadır.
- 2- Alan Yönetimi kapsamında yerel değerlerin ve ürünlerin ön plana çıkması, koruma altına alınması, geliştirilmesi ve dünyadaki yerel değerler üzerine girişi için yapılacak OTAK-SİDYE Türkiye Komisyonu kurulmasıdır. Bu kapsamda bu projeye Mudurnu'ya katılımlar olacaktır.
- 3- Mudurnu antik dönemlerinden bu yana birçok yapılaşma evrelere sahiptir. Bölgeyi bölünmüş bir alan ile geliştirmek M.Ö. 5000 yıllarında Prehistikler tarafından yapılmıştır. İnciralanca Frigya, Lidya, Pers, Roma, Bizans, Selçuklu, Osmanlı ve Cumhuriyet Döneminde ait olduğu büyük birer görkemli yapıdır. Tarihî işlek ve baharat yerleşim en önemli ayrıntı ve Frigya görünümü, koruma ve onarımından birer Mudurnu, kent kimliği ve itibarıyla bölgenin görünümü olarak değerlendirebilir, geçmişten geleceğe ilk Sultan, Ahilik geleneklerini 700 yıldır yaşatan, geniş bir tarih ve kültür birikimi sunan Mudurnu'nun tescilli yapılarının restorasyonu için değişik kararlar uygulanmalıdır, ulusal tarihî bilinci tabiiyesi ile kantile yapıların koruması, projenin hedefleridir.
- 4- Mudurnu Kanunî Sultan Süleyman Camii, Mudurnu'nun önemli tarihi eserlerinden birini oluşturan önemli anıtsal bir eserdir, çevre düzenlemesi ile birlikte kamusal kullanımını kentte kazandırılması amaçlanmaktadır.
- 5- Mudurnu Alan Yönetimi kapsamında, Eylem P.C. 1.17.16. Geni Çölgeçirgen İsa Senaryosunda, yapılaşmaları önceden kent giriş kapılarında biriktikten sonra, Şuthtarlar ile geçtikleri Merkezli Alanları ile başlayacak, Yıldırım Bayezid Camii ve namaz ve Armutçular Konağı yapılacaktır. Buradan sonra derinleşen karp yakasındaki Kanunî Camii'ne geçtikten sonra, Derinleşen Promenad ile Kuzey doğru ilerlenecek diğer yapılaşmalar olacaktır.
- 6- Mudurnu Alan Yönetimi kapsamında, Eylem T.2.2.A. İnanç burulmuş merkezi dâim sanatın, alan ruhunu ve ajartırma yapılarını yapılıncı kapsamında, Kanunî Sultan Süleyman Camii Restorasyonu uygulanacaktır.



Yapıya Verilen Yeni İşlev ve Kentsel İçin Önemi

Mudurnu Kanunî Sultan Süleyman Camii yapıldığı 1546 yılından günümüze kadar insanların beklentilerini karşılayabildiği camii olduğu düşünülür. Camii'ye işlevsel bir değişikliği yapılmadan, rahatsızlığına ile yeni yapılar insanlar hizmet etmesi beklenmektedir. Camii içerisinde yapılan çalışmalar sırasında, estetik ve beklentilere sonradan çözümler, caminin daha sağlıklı, orak ve tarihî bir mekânla ibadet etmelerine olanak sağlayacaktır. Yeni alan aydınlatma sistemiyle ilgili olduğu rahatsız, huzurlu ve gönüllü bir ortam sağlanacaktır. Mevcut halinde Camii ahusuna olmayan, çevre düzenleme projesi ile birlikte yapılacak olan, orak ve engelli vatandaşların camii kullanması için önemi artırılmaktadır. Projeyle yer alan Camii ahusuna yapılacak olan engelli rampası camiiye yeni ve engelli vatandaşların camii daha rahat kullanmasını açmaktadır. Önemi bir yapılaşmadır. Çevre düzenlemesi kapsamında diğer mekânlarla olan ilişkisi geliştirilerek, yapılaşmalar ile birlikte yeni yapılar, camii kullanması açısından daha rahat ve gönüllü bir ortam sağlanacaktır. Bu şekilde caminin son camii perçin tam karşısında Denizye tarafındaki Fahreddin-i Rumî'ye ve bu tarafta ile Halvetiye mensup beo-önemi kamileri ait görünen restorasyonu da hem dâim itopu geri geliştiren görümleri artırarak, aynı zamanda halkın mekânı duymalarını ve mekânı sahiplenmesini güçlendirecektir.

Caminin batı ve kilitte tarafında kalan bahçe ile birlikte Tarikat mensubu önemli şahısların ve Yıldırım Bayezid Camii (ahîleri) ile yer alan sonradan burası tarikatın olan Halveti Tarikatına mensup şahısların kabirlerinin bulunduğu bir hacce mevcuttur. Mevcut hali ile bakılmadık ve görünümünde bulunmaktadır. Bu şekilde bahçe düzenlemesi ve mezar taşlarının bakım-onarımının yapılması hacinin görünümünü olumlu yönde etkileyecektir. Buna ilaveten caminin son camii perçin tam karşısında Denizye tarafındaki Fahreddin-i Rumî'ye ve bu tarafta ile Halvetiye mensup beo-önemi kamileri ait görünen restorasyonu da hem dâim itopu geri geliştiren görümleri artırarak, aynı zamanda halkın mekânı duymalarını ve mekânı sahiplenmesini güçlendirecektir.

Kanunî Sultan Süleyman Camii geçirmiş görünümüne Mudurnu merkez ve ilçelerdeki insanlar için arayan gelirlerini, seyahatlerini, dayanışmalarını ve haberleşmelerine olanak sağlayacak önemi bir bahçe ile düzenleme alanı olacaktır. Her ne kadar görünümde uygulamalar olsa da Mudurnu'ndeki diğer camilerden farklı olarak anıtsal yapılar olarak ulusal, kâfile ve kritik hiyerarjisi uygun olarak "Seri Kayan" statülerini yapıldığı bir mekân olarak halk için önemi büyüktür. Bu proje kapsamında yapılacak çalışmaları mekânla beraber somut olmayan kültür mirasının korunması ve gelecek kuşaklara aktarılması da sağlanacaktır.





Belediye Başkanlığımızın destekleriyle Tuna Motosiklet tarafından 2.si düzenlenen motosiklet şenliği renkli görüntülere sahne oldu. Yaklaşık 400 katılımcının dahil olduğu etkinlikte katılımcılar hem Mudurnu'nun doğal güzelliklerini görme hem de eğlenme imkanı buldular. Çeşitli oyunların oynandığı sponsorlar tarafından hediyelerin dağıtıldığı etkinlikte motosiklet eğitim kampı kuruldu. Profesyonel eğitmenler tarafından getirilen test motosikletlerinde sürüş teknikleri, teknik bilgiler verilerek test sürüşleri gerçekleştirildi.



4. ETAP TOKİ PROJESİ : İlçemiz Kaygana Mahallesi Üzümcü Yolu olarak bilinen mevkide toplam 10 adet parselde 88.102 m² taşınmaz mal sahiplerinden alınarak Başbakanlık Toplu Konut İdaresi Başkanlığına devri yapılmıştır.

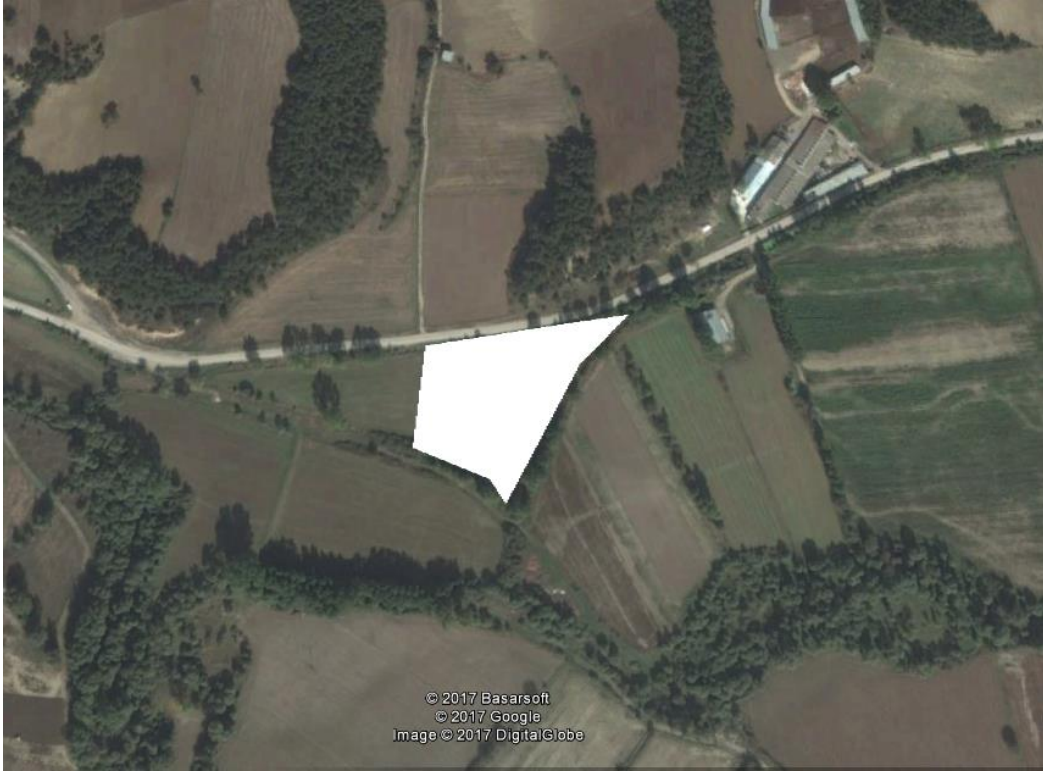

Arıtma Tesisi Yeri : İlçemiz Atık Su arıtma Tesisi yeri ile alakalı olarak İLBANK yetkilileri ile yapılan görüşmeler sonucunda belirlenen Munduşlar Köyünde buluna 9.960,00 m² alana sahip 367 No'lu Parselin Kamulaştırma işlemleri Belediyemiz Fen İşleri Müdürlüğüne tamamlanmıştır.



T.C.
MUDURNU BELEDİYESİ
Fen İşleri Müdürlüğü

İÇ KONTROL GÜVENCE BEYANI

Birim gerçekleştirme görevlisi olarak yetkim dahilinde;

Bu raporda yer alan bilgilerin güvenilir, tam ve doğru olduğunu beyan ederim.

Bu raporda açıklanan faaliyetler için idare bütçesinden harcama birimimize tahsis edilmiş kaynakların etkili, ekonomik ve verimli bir şekilde kullanıldığını, görev ve yetki alanının çerçevesinde iç kontrol sisteminin mali ve idari kararlar ile bunlara ilişkin işlemlerin yasallık ve düzenliliği hususunda yeterli güvenceyi sağladığını ve harcama birimimizde süreç kontrolünün etkin olarak uygulandığını bildiririm.

Bu güvence, birim yetkilisi olarak sahip olduğum bilgi ve değerlendirmeler, iç kontroller, iç denetçi raporları ile Sayıştay raporları gibi bilgim dahilindeki hususlara dayanmaktadır.

Burada raporlanmayan, idarenin menfaatlerine zarar veren herhangi bir husus hakkında bilgim olmadığını beyan ederim. MUDURNU - 30.03.2018

Mutlu KILIÇ
Fen İşleri Müdürü



MUDURNU
BELEDİYESİ | MUNICIPALITY

KÜLTÜR ve SOSYAL
İŞLER



Ahilik Haftası kutlama törenleri Mudurnu'da yapıldı. Bolu Valisi Sayın Aydın Baruş'un katıldığı etkinliklerde temsili şed kuşanma töreni düzenlendi.



Bolu'muzun babası İzzet Baysal'ın yeğeni ve İzzet Baysal Vakfı Başkanı Ahmet Baysal eşleriyle birlikte ilçemizi ziyaret etti.



Anneler Günü kutlama programı Belediye Düğün Salonunda düzenlendi. Dumlupınar İlkokulu 3/B sınıfı öğrencilerinin renk kattığı programda tüm kadınlarımız doyasıya eğlendiler.



8 Mart Dünya Emekçi Kadınlar Günü münasebetiyle ilçemizdeki kadın esnaflarımıza, kamu kurum kuruluşlarında çalışan kadınlarımıza çiçek dağıtarak günlerini kutladık.



Uluslararası Cittaslow Genel Başkan Yardımcılığı ve Türkiye Koordinatörlüğü görevlerinde bulunan Seferihisar Belediye Başkanı Tunç Soyer, Mudurnu'ya gelerek incelemelerde bulundu. Mudurnu'nun Cittaslow (Sakin Şehir) olma sürecini izleyen Soyer, dolu dolu bir günlük incelemenin ardından ilçemizden ayrıldı.



30 Haziran / 1- 2 Temmuz tarihlerinde Uluslararası İpek Yolu Kültür Sanat ve Turizm Festivali düzenlendi.

Edirne ve Bolu Belediye Bandolarının yanı sıra, Kartal Belediyesi Kadınlar Orkestrası, Kartal Belediyesi AGON Dans Topluluğu, Bursa Ahıska Ateşi, Tire Hilal Halk Dansları ekiplerinin renk kattığı festivalde her yıl olduğu gibi sünnet şöleni ve karakucak

güreşleri de düzenlendi. 2 Temmuz Pazar Günü Şeyh-ül İmran Tepesinde Şeyh-ül İmran Anma günü tertip edildi. Son olarak Burcu Demirtaş konseri ile festival etkinlikleri sona erdi.



Mülkiyeti Belediye Başkanlığımıza ait uzun yıllar Aynalı Kafe olarak hizmet veren mekan düzenlenerek " Mudurnu Gençlik Merkezi" haline getirildi. İlçemizin adını her gittiği turnuvada duyuran Mudurnu Kick Boks takımı çalışmalarını bu alanda sürdürmektedirler.



Kosgeb ve Mudurnu Belediyesi işbirliği ile Uygulamalı Girişimcilik eğitimleri düzenlendi.



Regaip Kandili nedeniyle Atatürk Anıtı önünde lokma yaptırarak tüm halkımıza ikram ettik.



Özel Kalem Dergisi 9. Yerel Yönetim Ödülleri Yarışmasında Uluslararası İşbirliği Kategorisinde Mudurnu Belediye Başkanı Mehmet İnegöl Yılın İlçe Belediye Başkanı seçildi. İstanbul'da düzenlenen ödül töreninde oluşturulan Başkanlar Korosu beğeniyle izlendi.



Mudurnu Panayırı 4 gün boyunca vatandaşlarımızın hizmetindeydi. Beşkavak mevkiinde kurulan panayıra ilgi her geçen yıl daha da artıyor.



Çeşitli festival ve etkinliklerde ilçemizi tanıtmak üzere stantlar açtık. Stant ziyaretçilerimizi Mudurnu'ya davet ettik.



Kurucu üyesi olduğumuz Tarihi Kentler Birliği tarafından ödüllendirildik. Mudurnu Ahiler Müzesi ve Kanuni Sultan Süleyman Camii Restorasyon Projeleriyle "Metin Sözen Koruma Büyük Ödülüne" layık görüldük.



Unesco Dünya Mirası olma hedefini ortaya koyan ilçemizin, adaylık dosyasının hazırlanması ve sürecin ilerleyişi ile ilgili bilgilendirme toplantısı yapıldı. Bolu İl Kültür ve Turizm Müdürlüğü salonunda yapılan toplantıya katılım oldukça fazlaydı.



5393 Sayılı Belediye Kanununda belirtildiği üzere Belediye Başkanı, belediye idaresinin başı ve belediye tüzel kişiliğinin temsilcisidir. Belediye Meclisimiz belediyenin karar organıdır ve ilgili kanunda gösterilen esas ve usullere göre seçilmiş 9 üyeden oluşur. Belediyemizde iç kontrol bir önceki yıl gelir ve giderleri ile bunlara ilişkin hesap kayıt ve işlemlerinin denetimi için meclis üyeleri arasında oluşturulan denetim komisyonunca yapılmaktadır.

Kurumsal kapasitenin gelişmesine yönelik eğitim çalışmalarının artırılması,

Birimler arasında iletişim ve bilgi alışverişinin artırılması, ortak bir sinerjinin oluşturulması ve koordinasyonun sağlanması amacı ile hizmet binalarının tek bir lokasyonda birleştirilmesi,

Kurumsal kimliğin geliştirilebilmesi için, çalışan bütün personelin katılımının sağlanacağı takım çalışmalarının ve etkinliklerinin yapılması.

2380 sayılı Belediyelere ve İl Özel İdarelerine Genel Bütçe Vergi Gelirlerinden Pay Verilmesi Hakkında Kanun hükümlerine göre ayrılan paylar artırılmalıdır.

Hizmetlerin yerine getirilmesinde öncelik sırası, Belediyenin mali durumu ve hizmetin ivediliği dikkate alınmalı.

Belediye hizmetlerini kaliteli ve kısa zamanda yerine getirerek, insanlarımızın yaşamlarını kolaylaştırmak ve sağlıklı ortamlar hazırlamak.

İlçemizin tarihsel, kültürel, doğal mirasını ve fiziksel varlıklarını korumak ve geliştirmek.

Sürdürülebilir planlamalar yaparak ve uygulayarak sürekli değişen, gelişen, güvenli ve huzurlu bir ilçe olması için önerilerimizdir.

Arz ederim.

30.03.2018

Mehmet İNEGÖL
Belediye Başkanı

EKLER :

1. İç Kontrol Güvence Beyanı (1 Adet, 1 Sayfa)
2. Mali Hizmetler Birim Yöneticisinin Beyanı (1 Adet, 1 Sayfa)
3. 2017 Yılı Gelir Kesin Hesap Cetvelleri (1 Adet, 14 Sayfa)
4. 2017 Yılı Gider Kesin Hesap Cetvelleri (1 Adet, 12 Sayfa)
5. 2017 Yılı Mizanı (1 Adet, 13 Sayfa)
6. Bilanço (1 Adet, 4 Sayfa)



T.C.
MUDURNU BELEDİYESİ

İÇ KONTROL GÜVENCE BEYANI

Üst yönetici ve harcama yetkilisi olarak yetkim dahilinde;

Raporda yer alan bilgilerin güvenilir, tam ve doğru olduğunu beyan ederim.

Raporda açıklanan faaliyetler için bütçe ile tahsis edilmiş kaynakların, planlanmış amaçlar doğrultusunda ve iyi mali yönetim ilkelerine uygun olarak kullanıldığını, iç kontrol sisteminin işlemlerin yasallık ve düzenliğine ilişkin yeterli güvenceyi sağladığını bildiririm.

Bu güvence, üst yönetici olarak sahip olduğum bilgi ve değerlendirmeler, iç kontroller, iç denetçi raporları ile Sayıştay raporları gibi bilgim dahilindeki hususlara dayanmaktadır.

Burada raporlanmayan, idarenin menfaatlerine zarar veren herhangi bir husus hakkında bilgim olmadığını beyan ederim. MUDURNU - 30.03.2018

Mehmet İNEGÖL
Mudurnu Belediye Başkanı



T.C.
MUDURNU BELEDİYESİ
Mali Hizmetler Müdürlüğü

MALİ HİZMETLER BİRİM YÖNETİCİSİNİN BEYANI

Mali Hizmetler birim yöneticisi olarak yetkim dahilinde;

Bu idarede, faaliyetlerin mali yönetim ve kontrol mevzuatı ile diğer mevzuata uygun olarak yürütüldüğünü, kamu kaynaklarının etkili, ekonomik ve verimli bir şekilde kullanılmasını temin etmek üzere iç kontrol süreçlerinin işletildiğini, izlendiğini ve gerekli tedbirlerin alınması için düşünce ve önerilerimin zamanında üst yöneticiye raporlandığını beyan ederim.

İdaremizin 2017 yılı faaliyet Raporunun “III/A-Mali Bilgiler” bölümünde yer alan bilgilerin güvenilir, tam ve doğru olduğunu teyit ederim.

MUDURNU – 30.03.2018

Aydemir OKUR
Mali Hizmetler Müdür V.

BÜTÇE GELİR KESİN HESAP CETVELİ

Ekonomik Sınıflandırma				Açıklama	Bütçe İle Tahmin Edilen	Devreden Gelir Tahakkuku	2017 Yılı Tahakkuku	Toplam Tahakkuk	2017 Yılı Tahsilatı	Tahsilattan Ret ve İadeler	2017 Yılı Net Tahsilatı	Gelecek Yıla Devreden Tahakkuk	Tahsil Oran %
I	II	III	IV										
				Genel Toplam	9.749.000,00	765.150,30	8.214.311,97	8.979.462,27	7.800.417,12		7.800.417,12	1.179.045,15	86,86
1				Vergi Gelirleri	2.745.500,00	238.770,66	1.177.240,98	1.416.011,64	997.934,31		997.934,31	418.077,33	70,47
	2			Mülkiyet Üzerinden Alınan Vergiler	630.000,00	208.908,14	551.743,41	760.651,55	391.304,61		391.304,61	369.346,94	51,44
		9		Mülkiyet Üzerinden Alınan Diğer Vergiler	630.000,00	208.908,14	551.743,41	760.651,55	391.304,61		391.304,61	369.346,94	51,44
			51	Bina Vergisi	460.000,00	119.215,68	362.006,51	481.222,19	318.966,52		318.966,52	162.255,67	66,28
			52	Arsa Vergisi	60.000,00	52.309,71	119.166,85	171.476,56	20.886,26		20.886,26	150.590,30	12,18
			53	Arazi Vergisi	40.000,00	22.841,47	17.827,80	40.669,27	11.590,84		11.590,84	29.078,43	28,5
			54	Çevre Temizlik Vergisi	70.000,00	14.541,28	52.742,25	67.283,53	39.860,99		39.860,99	27.422,54	59,24
	3			Dahilde Alınan Mal ve Hizmet Vergileri	323.000,00	25.860,62	203.546,30	229.406,92	196.163,54		196.163,54	33.243,38	85,5
		2		Özel Tüketim Vergisi	256.000,00		151.492,23	151.492,23	151.480,18		151.480,18	12,05	99,99
			51	Haberleşme Vergisi	6.000,00		3.652,44	3.652,44	3.652,44		3.652,44		100
			52	Elektrik ve Havagazı Tüketim Vergisi	250.000,00		147.839,79	147.839,79	147.827,74		147.827,74	12,05	99,99
		9		Dahilde Alınan Diğer Mal ve Hizmet Vergileri	67.000,00	25.860,62	52.054,07	77.914,69	44.683,36		44.683,36	33.231,33	57,34
			51	Eğlence Vergisi	5.000,00								
			52	Yangın Sigortası Vergisi	12.000,00		9.434,07	9.434,07	8.993,26		8.993,26	440,81	95,32
			53	İlan ve Reklam Vergisi	50.000,00	25.860,62	42.620,00	68.480,62	35.690,10		35.690,10	32.790,52	52,11
	6			Harçlar	1.787.000,00	1.553,00	421.960,11	423.513,11	410.303,11		410.303,11	13.210,00	96,88
		9		Diğer Harçlar	1.787.000,00	1.553,00	421.960,11	423.513,11	410.303,11		410.303,11	13.210,00	96,88
			51	Bina İnşaat Harcı	1.350.000,00		68.018,23	68.018,23	68.018,23		68.018,23		100
			52	Hayvan Kesimi Muayene ve Denetleme Harcı	10.000,00		9.875,12	9.875,12	9.875,12		9.875,12		100
			53	İşgal Harcı	110.000,00	250	207.979,00	208.229,00	195.019,00		195.019,00	13.210,00	93,65
			54	İşyeri Açma İzni Harcı	14.000,00		2.254,95	2.254,95	2.254,95		2.254,95		100
			55	Kaynak Suları Harcı	5.000,00		14	14	14		14		100
			56	Ölçü ve Tartı Aletleri Muayene Harcı	5.000,00		1.340,00	1.340,00	1.340,00		1.340,00		100
			57	Tatil Günlerinde Çalışma Ruhsatı Harcı	2.000,00								
			58	Tellallık Harcı	90.000,00		86.414,00	86.414,00	86.414,00		86.414,00		100
			59	Toptancı Hali Resmi	1.000,00								
			60	Yapı Kullanma İzni Harcı	130.000,00		38.075,00	38.075,00	38.075,00		38.075,00		100

		99	Diğer Harçlar	70.000,00	1.303,00	7.989,81	9.292,81	9.292,81		9.292,81		100
9			Başka Yerde Sınıflandırılmayan Vergiler	5.500,00	2.448,90	-8,84	2.440,06	163,05		163,05	2.277,01	6,68
	1		Kaldırılan Vergi Artıkları	500	2.448,90	-8,84	2.440,06	163,05		163,05	2.277,01	6,68
		1	Kaldırılan Vergi Artıkları	500	2.448,90	-8,84	2.440,06	163,05		163,05	2.277,01	6,68
	9		Başka Yerde Sınıflandırılmayan Diğer Vergiler	5.000,00								
		99	Başka Yerde Sınıflandırılmayan Diğer Vergiler	5.000,00								
3			Teşebbüs ve Mülkiyet Gelirleri	1.757.500,00	441.665,40	2.557.415,35	2.999.080,75	2.302.234,15		2.302.234,15	696.846,60	76,76
	1		Mal ve Hizmet Satış Gelirleri	277.000,00	32.693,89	285.128,14	317.822,03	253.486,44		253.486,44	64.335,59	79,75
		1	Mal Satış Gelirleri	40.000,00	1.708,00	41.403,65	43.111,65	41.403,65		41.403,65	1.708,00	96,03
		1	Şartname, Basılı Evrak, Form Satış Gelirleri	20.000,00	98	34.944,65	35.042,65	34.944,65		34.944,65	98	99,72
		2	Kitap, Yayın vb. Satış Gelirleri									
		4	Diğer Değerli Kağıt Bedelleri									
		99	Diğer Mal Satış Gelirleri	20.000,00	1.610,00	6.459,00	8.069,00	6.459,00		6.459,00	1.610,00	80,04
	2		Hizmet Gelirleri	237.000,00	30.985,89	243.724,49	274.710,38	212.082,79		212.082,79	62.627,59	77,2
		2	Muayene, denetim ve kontrol ücretleri	10.000,00		15	15	15		15		100
		3	Avukatlık Vekalet Ücreti Gelirleri									
		4	Kurs, Toplantı, Seminer, Eğitim vb. Faaliyet Gelirleri	5.000,00								
		5	Danışmanlık / Bilgilendirme Gelirleri									
		6	Laboratuvar Deney ve Analiz Gelirleri									
		7	Kalite Kontrol Hizmet Gelirleri									
		10	Sportif Faaliyet Gelirleri									
		11	İlan ve Reklam Gelirleri									
		13	Ölçü ve Ayar Hizmet Gelirleri									
		14	Çevre Kirliliğini Önleme Gelirleri									
		28	Sergi ve Fuar Gelirleri									
		36	Sosyal Tesis İşletme Gelirleri									
		39	İhale İlan Yayın Geliri	2.000,00								
		40	Otopark İşletmesi Gelirleri	40.000,00								
		51	Çevre ve Esenlik Hizmetlerine İlişkin Gelirler	40.000,00	12.817,94	103.124,64	115.942,58	101.436,32		101.436,32	14.506,26	87,48
		52	Doğalgaz Hizmetlerine İlişkin Gelirler									
		53	Eğitim Hizmetlerine İlişkin Gelirler									
		54	Ekonomik Hizmetlere İlişkin Gelirler			4.131,20	4.131,20	4.131,20		4.131,20		100

		55	Kültürel Hizmetlere İlişkin Gelirler								
		56	Sağlık Hizmetlerine İlişkin Gelirler								
		57	Sosyal Hizmetlere İlişkin Gelirler								
		58	Su Hizmetlerine İlişkin Gelirler			14.442,10	14.442,10	14.442,10		14.442,10	100
		59	Ulaştırma Hizmetlerine İlişkin Gelirler								
		60	Tarımsal Hizmetlere İlişkin Gelirler								
		99	Diğer hizmet gelirleri	140.000,00	18.167,95	122.011,55	140.179,50	92.058,17		92.058,17	48.121,33 65,67
2			Malların Kullanma veya Faaliyette Bulunma İzni Gelirleri								
	1		Malların Kullanma veya Faaliyette Bulunma İzni Gelirleri								
		99	Malların Kullanma veya Faaliyette Bulunma İznine İlişkin Diğer Gelirler								
3			KİT ve Kamu Bankaları Gelirleri	30.000,00							
	1		Hazine Portföyü ve İştirak Gelirleri	30.000,00							
		2	İştirak Gelirleri	30.000,00							
		3	Yeniden Değerlendirme Farkları								
		99	Diğer Hazine Portföyü ve İştirak Gelirleri								
4			Kurumlar Hasılatı	947.000,00	155.480,25	1.649.629,84	1.805.110,09	1.385.391,29		1.385.391,29	419.718,80 76,74
	5		Mahalli İdareler Kurumlar Hasılatı	943.000,00	155.480,25	1.649.629,84	1.805.110,09	1.385.391,29		1.385.391,29	419.718,80 76,74
		51	Çevre ve Esenlik Hizmetlerine İlişkin Kurumlar Hasılatı			4	4	4		4	100
		52	Doğalgaz Hizmetlerine İlişkin Kurumlar Hasılatı								
		53	Eğitim Hizmetlerine İlişkin Kurumlar Hasılatı	2.000,00	167,3		167,3				167,3
		54	Ekonomik Hizmetlere İlişkin Kurumlar Hasılatı	500.000,00		549.593,91	549.593,91	546.123,01		546.123,01	3.470,90 99,36
		55	Kültürel Hizmetlere İlişkin Kurumlar Hasılatı								
		56	Sağlık Hizmetlerine İlişkin Kurumlar Hasılatı	1.000,00		78	78	78		78	100
		57	Sosyal Hizmetlere İlişkin Kurumlar Hasılatı								
		58	Su Hizmetlerine İlişkin Kurumlar Hasılatı	400.000,00	135.752,95	963.153,93	1.098.906,88	710.070,00		710.070,00	388.836,88 64,61
		59	Ulaştırma Hizmetlerine İlişkin Kurumlar Hasılatı	40.000,00	19.560,00	136.800,00	156.360,00	129.116,28		129.116,28	27.243,72 82,57
		60	Tarımsal Hizmetlere İlişkin Kurumlar Hasılatı								
	9		Diğer Kurumlar Hasılatı	4.000,00							
		99	Diğer Kurumlar Hasılatı	4.000,00							
5			Kurumlar Karları	3.500,00		6	6	6		6	100

	5		Mahalli İdareler	3.500,00		6	6	6		6		100
		51	Çevre ve Esenlik Hizmetlerine İlişkin Kurumların Karları									
		52	Doğalgaz Hizmetlerine İlişkin Kurumların Karları									
		53	Eğitim Hizmetlerine İlişkin Kurumların Karları									
		54	Ekonomik Hizmetlere İlişkin Kurumların Karları	3.000,00								
		55	Kültürel Hizmetlere İlişkin Kurumların Karları									
		56	Sağlık Hizmetlerine İlişkin Kurumların Karları	500		6	6	6		6		100
		57	Sosyal Hizmetlere İlişkin Kurumların Karları									
		58	Su Hizmetlerine İlişkin Kurumların Karları									
		59	Ulaştırma Hizmetlerine İlişkin Kurumların Karları									
		60	Tarımsal Hizmetlere İlişkin Kurumların Karları									
	9		Diğer kurumlar karları									
		99	Diğer kurumlar karları									
6			Kira Gelirleri	500.000,00	253.491,26	622.651,37	876.142,63	663.350,42		663.350,42	212.792,21	75,71
	1		Taşınmaz Kiraları	490.000,00	253.491,26	622.491,37	875.982,63	663.190,42		663.190,42	212.792,21	75,7
		1	Lojman Kira Gelirleri	30.000,00								
		2	Ecrimisil Gelirleri	30.000,00		30.264,60	30.264,60	18.591,15		18.591,15	11.673,45	61,42
		3	Sosyal Tesis Kira Gelirleri	15.000,00								
		4	Spor Tesisi Kira Gelirleri	15.000,00								
		5	Kültür Amaçlı Tesis Kira Gelirleri									
		99	Diğer Taşınmaz Kira Gelirleri	400.000,00	253.491,26	592.226,77	845.718,03	644.599,27		644.599,27	201.118,76	76,21
	2		Taşınır Kiraları	10.000,00		160	160	160		160		100
		1	Taşınır Kira Gelirleri	10.000,00		160	160	160		160		100
	3		Ön İzin, İrtifak Hakkı ve Kullanma İzni Gelirleri									
		1	Ön İzin Gelirleri									
		2	İrtifak Hakkı Gelirleri									
		3	Kullanma izni Gelirleri									
		23	Kiraya Ver. Haz. Ait Taş. El. Edi.Has. ve Tic. Kar Payı Gel.									
9			Diğer Teşebbüs ve Mülkiyet Gelirleri									
	9		Diğer Gelirler									
		99	Diğer Çeşitli Teşebbüs ve Mülkiyet Gelirleri									

4			Alınan Bağış ve Yardımlar ile Özel Gelirler	950.000,00		225.123,30	225.123,30	225.123,30		225.123,30		100
	1		Yurt Dışından Alınan Bağış ve Yardımlar									
		1	Cari									
		1	AB' den Alınan Bağış ve Yardımlar									
		2	Dünya Bankasından Alınan Bağış ve Yardımlar									
		99	Yurtdışından Alınan Diğer Bağış ve Yardımlar									
		2	Sermaye									
		1	AB' den Alınan Bağış ve Yardımlar									
		2	Dünya Bankasından Alınan Bağış ve Yardımlar									
		99	Yurtdışından Alınan Diğer Bağış ve Yardımlar									
	2		Merkezi Yönetim Bütçesine Dahil İdarelerden Alınan Bağış ve Yardımlar	50.000,00								
		1	Cari	50.000,00								
		1	Hazine yardımı	50.000,00								
		51	Muhtar ödenekleri için genel bütçeden alınan									
		99	Cari nitelikli diğer işler için genel bütçeden alınan									
		2	Sermaye									
		1	Hazine yardımı									
		51	Alt yapı hizmetleri için genel bütçeden alınan									
		52	Eğitim hizmetleri için genel bütçeden alınan									
		99	Sermaye nitelikli diğer işler için genel bütçeden alınan									
	3		Diğer İdarelerden Alınan Bağış ve Yardımlar									
		1	Cari									
		1	Sosyal Güvenlik Kurumlarından Alınan Bağış ve Yardımlar									
		2	Mahalli İdarelerden Alınan Bağış ve Yardımlar									
		3	Diğerlerinden Alınan Bağış ve Yardımlar									
		2	Sermaye									
		1	Sosyal Güvenlik Kurumlarından Alınan Bağış ve Yardımlar									
		2	Mahalli İdarelerden Alınan Bağış ve Yardımlar									
		3	Diğerlerinden Alınan Bağış ve Yardımlar									
	4		Kurumlardan ve Kişilerden Alınan Yardım ve Bağışlar	150.000,00		20.000,00	20.000,00	20.000,00		20.000,00		100

	1	Cari	100.000,00		10.000,00	10.000,00	10.000,00		10.000,00		100
		1 Kurumlardan alınan Bağış ve Yardımlar	50.000,00		10.000,00	10.000,00	10.000,00		10.000,00		100
		2 Kişilerden alınan Bağış ve Yardımlar	50.000,00								
		3 Kurumlardan Alınan Şartlı Bağış ve Yardımlar									
		4 Kişilerden Alınan Şartlı Bağış ve Yardımlar									
	2	Sermaye	50.000,00		10.000,00	10.000,00	10.000,00		10.000,00		100
		1 Kurumlardan alınan Bağış ve Yardımlar	50.000,00		10.000,00	10.000,00	10.000,00		10.000,00		100
		2 Kişilerden alınan Bağış ve Yardımlar									
		3 Kurumlardan Alınan Şartlı Bağış ve Yardımlar									
		4 Kişilerden Alınan Şartlı Bağış ve Yardımlar									
	5	Proje Yardımları	750.000,00		205.123,30	205.123,30	205.123,30		205.123,30		100
	1	Cari	630.000,00		205.123,30	205.123,30	205.123,30		205.123,30		100
		1 Genel Bütçeli İdarelerden Alınan Proje Yardımları									
		2 Özel Bütçeli İdarelerden Alınan Proje Yardımları	50.000,00								
		3 Düzenleyici ve Denetleyici Kurumlardan Alınan Proje Yardımları									
		4 Sosyal Güvenlik Kurumlarından Alınan Proje Yardımları	100.000,00		147.657,72	147.657,72	147.657,72		147.657,72		100
		5 Mahalli İdarelerden Alınan Proje Yardımları	80.000,00								
		9 Diğerlerinden Alınan Proje Yardımları	400.000,00		57.465,58	57.465,58	57.465,58		57.465,58		100
	2	Sermaye	120.000,00								
		1 Genel Bütçeli İdarelerden Alınan Proje Yardımları	60.000,00								
		2 Özel Bütçeli İdarelerden Alınan Proje Yardımları	60.000,00								
		3 Düzenleyici ve Denetleyici Kurumlardan Alınan Proje Yardımları									
		4 Sosyal Güvenlik Kurumlarından Alınan Proje Yardımları									
		5 Mahalli İdarelerden Alınan Proje Yardımları									
		9 Diğerlerinden Alınan Proje Yardımları									
	5	Diğer Gelirler	3.406.000,00	84.714,24	3.733.060,57	3.817.774,81	3.753.653,59		3.753.653,59	64.121,22	98,32
	1	Faiz Gelirleri	63.000,00		310,73	310,73	310,73		310,73		100
		3 Kurumca Verilen Borçlardan Alacakların Faizleri	30.000,00								
		1 Kurumca Verilen Borçlardan Alacakların Faizleri	30.000,00								
	4	Takipteki Kurum Alacakları Faizleri									

		1	Takipteki Kurum Alacakları Faizleri									
		5	Menkul Kıymet ve Gecikmiş Ödemeler Faizleri									
		1	Menkul Kıymet ve Gecikmiş Ödemeler Faizleri									
		8	Vergi, Resim ve Harç Gecikme Faizleri	1.000,00								
		1	Vergi, Resim ve Harç Gecikme Faizleri	1.000,00								
		9	Diğer Faizler	32.000,00		310,73	310,73	310,73		310,73		100
		1	Kişilerden Alacaklar Faizleri	1.000,00								
		3	Mevduat Faizleri	30.000,00		310,73	310,73	310,73		310,73		100
		99	Diğer Faizler	1.000,00								
	2		Kişî ve Kurumlardan Alınan Paylar	3.158.000,00	14.183,85	3.566.284,96	3.580.468,81	3.569.768,74		3.569.768,74	10.700,07	99,7
		1	Devlet Payları									
		3	Madenlerden Devlet Hakkı									
		2	Vergi ve Harç Gelirlerinden Alınan Paylar	3.100.000,00	7,5	3.553.005,50	3.553.013,00	3.553.005,50		3.553.005,50	7,5	99,99
		51	Merkezi idare Vergi Gelirlerinden Alınan Paylar	3.100.000,00	7,5	3.553.005,50	3.553.013,00	3.553.005,50		3.553.005,50	7,5	99,99
		52	Çevre Temizlik Vergisinden Alınan Paylar									
		3	Yönetim Giderlerine Katılma Payları									
		5	Mahalli İdarelerden Alınan Yönetim Giderlerine Katılma Payları									
		99	Diğerlerinden Alınan Yönetim Giderlerine Katılma Payları									
		4	Kamu Harcamalarına Katılma Payları	54.000,00	14.176,35	2.785,21	16.961,56	6.268,99		6.268,99	10.692,57	36,95
		51	Kanalizasyon Harcamalarına Katılma Payı	8.000,00	40,27	0,07	40,34	0,61		0,61	39,73	1,51
		52	Su Tesisleri Harcamalarına Katılma Payı	8.000,00	1.200,03	0,07	1.200,10	260,61		260,61	939,49	21,71
		53	Yol Harcamalarına Katılma Payı	30.000,00	12.936,05	-214,93	12.721,12	3.007,77		3.007,77	9.713,35	23,64
		99	Diğer Harcamalara Katılma Payları	8.000,00		3.000,00	3.000,00	3.000,00		3.000,00		100
		8	Mahalli İdarelere Ait Paylar									
		51	Maden İşletmelerinden Alınan Paylar									
		52	Müze Giriş Ücretlerinden Alınan Paylar									
		53	Ortak Altyapı Hizmetleri İçin Diğer Kurumlar Tarafından Paylar									
		54	Otopark Gelirlerinden İlçe ve İlk Kademe Belediyeleri Payları									
		99	Mahalli İdarelere Ait Diğer Paylar									
		9	Diğer Paylar	4.000,00		10.494,25	10.494,25	10.494,25		10.494,25		100

		3	İrat Kaydedilecek Teminat Mektupları			8.700,00	8.700,00	8.700,00		8.700,00		100
		5	Para Farkları									
		6	Kişilerden Alacaklar									
		7	Afetlerde Kullanılacak Gelirler									
		11	Mera Gelirleri									
		51	Otopark Yönetmeliği Uyarınca Alınan Otopark Bedeli	10.000,00								
		99	Yukarıda Tanımlanmayan Diğer Çeşitli Gelirler			7.565,75	7.565,75	7.565,75		7.565,75		100
6			Sermaye Gelirleri	890.000,00		521.471,77	521.471,77	521.471,77		521.471,77		100
	1		Taşınmaz Satış Gelirleri	810.000,00		521.471,77	521.471,77	521.471,77		521.471,77		100
		1	Lojman Satış Gelirleri	70.000,00								
		1	Lojman Satış Gelirleri	70.000,00								
		2	Sosyal Tesis Satış Gelirleri									
		1	Sosyal Tesis Satış Gelirleri									
		3	Diğer Bina Satış Gelirleri	70.000,00								
		1	Diğer Bina Satış Gelirleri	70.000,00								
		4	Arazi Satışı	20.000,00								
		1	Arazi Satışı	20.000,00								
		5	Arsa Satışı	650.000,00		521.471,77	521.471,77	521.471,77		521.471,77		100
		1	Arsa Satışı	650.000,00		521.471,77	521.471,77	521.471,77		521.471,77		100
		9	Diğer Taşınmaz Satış Gelirleri									
		99	Diğer Çeşitli Taşınmaz Satış Gelirleri									
	2		Taşınır Satış Gelirleri	80.000,00								
		1	Taşınır Satış Gelirleri	40.000,00								
		1	Taşınır Satış Gelirleri	40.000,00								
		2	Taşıt Satış Gelirleri	40.000,00								
		1	Taşıt Satış Gelirleri	40.000,00								
		3	Stok Satış Gelirleri									
		1	Stok Satış Gelirleri									
		9	Diğer Taşınır Satış Gelirleri									
		99	Diğer Çeşitli Taşınır Satış Gelirleri									
	3		Menkul Kıymet ve Varlık Satış Gelirleri									

	1	Tahvil Senet ve Bonolar											
	1	Tahvil Senet ve Bonolar											
	2	Altın											
	1	Altın											
	3	Altın Dışındaki Kıymetli Madenler											
	1	Altın Dışındaki Kıymetli Madenler											
	4	Konvertibl Olmayan Yabancı Paralar											
	1	Konvertibl Olmayan Yabancı Paralar											
	9	Diğer Çeşitli Menkul Varlıklar											
	99	Diğer Çeşitli Menkul Varlıklar											
9		Diğer Sermaye Satış Gelirleri											
	9	Diğer Sermaye Satış Gelirleri											
	99	Diğer Çeşitli Sermaye Satış Gelirleri											
8		Alacaklardan Tahsilat											
	1	Yurtiçi Alacaklardan Tahsilat											
	5	Mahalli İdarelerden											
	2	Belediyelerden											
	5	Bağlı İdarelerden											
9		Red ve İadeler (-)											
	1	Vergi Gelirleri											
	2	Mülkiyet Üzerinden Alınan Vergiler											
	9	Mülkiyet Üzerinden Alınan Diğer Vergiler											
	9	Dahilde Alınan Diğer Mal ve Hizmet Vergileri											
	6	Harçlar											
	9	Diğer Harçlar											
	9	Başka Yerde Sınıflandırılmayan Vergiler											
	9	Başka Yerde Sınıflandırılmayan Diğer Vergiler											
3		Teşebbüs ve Mülkiyet Gelirleri											
	1	Mal ve Hizmet Satış Gelirleri											
	1	Mal Satış Gelirleri											
	2	Hizmet Gelirleri											
	4	Kurumlar Hasılatı											

		9	Diğer Kurumlar Hasılatı									
	5		Kurumlar Karları									
		9	Diğer kurumlar karları									
	6		Kira Gelirleri									
		1	Taşınmaz Kiraları									
		2	Taşınır Kiraları									
	9		Diğer Teşebbüs ve Mülkiyet Gelirleri									
		9	Diğer Gelirler									
4			Alınan Bağış ve Yardımlar ile Özel Gelirler									
	1		Yurt Dışından Alınan Bağış ve Yardımlar									
		1	Cari									
		2	Sermaye									
	2		Merkezi Yönetim Bütçesine Dahil İdarelerden Alınan Bağış ve Yardımlar									
		1	Cari									
		2	Sermaye									
	3		Diğer İdarelerden Alınan Bağış ve Yardımlar									
		1	Cari									
		2	Sermaye									
	4		Kurumlardan ve Kişilerden Alınan Yardım ve Bağışlar									
		1	Cari									
		2	Sermaye									
	5		Proje Yardımları									
		1	Cari									
		2	Sermaye									
	6		Özel Gelirler									
		1	Genel Bütçeli İdarelere Ait Özel Gelirler									
5			Diğer Gelirler									
	1		Faiz Gelirleri									
		1	Dış Borcun İkrazından Doğan Alacaklar Faizleri									
		2	Para Piyasası Nakit İşlemleri Alacakları Faizleri									
		3	Kurumca Verilen Borçlardan Alacakların Faizleri									

		4	Takipteki Kurum Alacakları Faizleri											
		5	Menkul Kıymet ve Gecikmiş Ödemeler Faizleri											
		8	Vergi, Resim ve Harç Gecikme Faizleri											
		2	Kişi ve Kurumlardan Alınan Paylar											
		4	Kamu Harcamalarına Katılma Payları											
		3	Para Cezaları											
		2	İdari Para Cezaları											
		4	Vergi Cezaları											
		9	Diğer Para Cezaları											
		9	Diğer Çeşitli Gelirler											
		5	Para Farkları											
		6	Kişilerden Alacaklar											
	6		Sermaye Gelirleri											
		1	Taşınmaz Satış Gelirleri											
		1	Lojman Satış Gelirleri											
		2	Sosyal Tesis Satış Gelirleri											
		3	Diğer Bina Satış Gelirleri											
		4	Arazi Satışı											
		5	Arsa Satışı											
		9	Diğer Taşınmaz Satış Gelirleri											
		2	Taşınır Satış Gelirleri											
		1	Taşınır Satış Gelirleri											
		2	Taşıt Satış Gelirleri											

YIL:		BÜTÇE GİDER KESİN HESAP CETVELİ																	
Kurumsal Sınıflandırma				Fonksiyonel Sınıflandırma				F. Tipi	Ekonomik Sınıflandırma			Açıklama	Bütçe İle Verilen Ödenek	Aktarmayla		Net Bütçe Ödeneği Toplamı	Bütçe Gideri Toplamı	Ödenen Bütçe Gideri	İptal Edilen Ödenek
I	II	III	IV	I	II	III	IV	I	I	II	Eklene (+)			Düşülen (-)					
46												Belediye ve Bağlı İdareler	9.750.000,00	3.026.668,01	3.026.668,01	9.750.000,00	8.211.442,33	8.211.442,33	1.538.557,67
46	14											Bolu İli	9.750.000,00	3.026.668,01	3.026.668,01	9.750.000,00	8.211.442,33	8.211.442,33	1.538.557,67
46	14	10										Mudurnu	9.750.000,00	3.026.668,01	3.026.668,01	9.750.000,00	8.211.442,33	8.211.442,33	1.538.557,67
46	14	10	18									Yazı İşleri Müdürlüğü	1.300.000,00	1.398.819,51	280.626,49	2.418.193,02	2.262.054,07	2.262.054,07	156.138,95
46	14	10	18	1								GENEL KAMU HİZMETLERİ	1.201.000,00	1.359.327,76	265.626,49	2.294.701,27	2.144.567,32	2.144.567,32	150.133,95
46	14	10	18	1	1							Yasama ve Yürütme Organları, Finansal ve Mali İşler, Dışişleri Hizmetleri	315.900,00	93.393,32	30.000,00	379.293,32	322.887,28	322.887,28	56.406,04
46	14	10	18	1	1	1						Yasama ve yürütme organları hizmetleri	315.900,00	93.393,32	30.000,00	379.293,32	322.887,28	322.887,28	56.406,04
46	14	10	18	1	1	1	0					Yasama ve yürütme organları hizmetleri	315.900,00	93.393,32	30.000,00	379.293,32	322.887,28	322.887,28	56.406,04
46	14	10	18	1	1	1	0	5				MAHALLİ İDARELER	315.900,00	93.393,32	30.000,00	379.293,32	322.887,28	322.887,28	56.406,04
46	14	10	18	1	1	1	0	5	1			PERSONEL GİDERLERİ	196.100,00			196.100,00	157.760,75	157.760,75	38.339,25
46	14	10	18	1	1	1	0	5	1	1		MEMURLAR	1.100,00			1.100,00	1.100,00	1.100,00	
46	14	10	18	1	1	1	0	5	1	5		DİĞER PERSONEL	195.000,00			195.000,00	156.660,75	156.660,75	38.339,25
46	14	10	18	1	1	1	0	5	2			SOSYAL GÜVENLİK KURUMLARINA DEVLET PRİMİ GİDERLERİ	1.400,00			1.400,00			1.400,00
46	14	10	18	1	1	1	0	5	2	5		DİĞER PERSONEL	1.400,00			1.400,00			1.400,00
46	14	10	18	1	1	1	0	5	3			MAL VE HİZMET ALIM GİDERLERİ	58.400,00	67.138,95		125.538,95	108.872,16	108.872,16	16.666,79
46	14	10	18	1	1	1	0	5	3	2		TÜKETİME YÖNELİK MAL VE MALZEME ALIMLARI	2.000,00			2.000,00	300	300	1.700,00
46	14	10	18	1	1	1	0	5	3	3		YOLLUKLAR	11.400,00			11.400,00	4.481,96	4.481,96	6.918,04
46	14	10	18	1	1	1	0	5	3	4		GÖREV GİDERLERİ	5.000,00			5.000,00			5.000,00
46	14	10	18	1	1	1	0	5	3	5		HİZMET ALIMLARI	4.000,00	5.960,98		9.960,98	9.912,23	9.912,23	48,75
46	14	10	18	1	1	1	0	5	3	6		TEMSİL VE TANITMA GİDERLERİ	33.000,00	61.177,97		94.177,97	94.177,97	94.177,97	
46	14	10	18	1	1	1	0	5	3	7		MENKUL MAL, GAYRİMADDİ HAK ALIM, BAKIM VE ONARIM GİDERLERİ	3.000,00			3.000,00			3.000,00
46	14	10	18	1	1	1	0	5	5			CARİ TRANSFERLER	30.000,00	26.254,37		56.254,37	56.254,37	56.254,37	

46	14	10	18	1	1	1	0	5	5	3	KAR AMACI GÜTMİYEN KURULUŞLARA YAPILAN TRANSFERLER	30.000,00	26.254,37		56.254,37	56.254,37	56.254,37	
46	14	10	18	1	1	1	0	5	9		YEDEK ÖDENEKLER	30.000,00		30.000,00				
46	14	10	18	1	1	1	0	5	9	6	YEDEK ÖDENEK	30.000,00		30.000,00				
46	14	10	18	1	3						Genel Hizmetler	885.100,00	1.265.934,44	235.626,49	1.915.407,95	1.821.680,04	1.821.680,04	93.727,91
46	14	10	18	1	3	9					Diğer genel hizmetler	885.100,00	1.265.934,44	235.626,49	1.915.407,95	1.821.680,04	1.821.680,04	93.727,91
46	14	10	18	1	3	9	0				Diğer genel hizmetler	885.100,00	1.265.934,44	235.626,49	1.915.407,95	1.821.680,04	1.821.680,04	93.727,91
46	14	10	18	1	3	9	0	5			MAHALLİ İDARELER	885.100,00	1.265.934,44	235.626,49	1.915.407,95	1.821.680,04	1.821.680,04	93.727,91
46	14	10	18	1	3	9	0	5	1		PERSONEL GİDERLERİ	420.100,00	257.220,39	97.931,89	579.388,50	556.522,45	556.522,45	22.866,05
46	14	10	18	1	3	9	0	5	1	1	MEMURLAR	241.100,00	1.800,74	71.919,63	170.981,11	164.115,06	164.115,06	6.866,05
46	14	10	18	1	3	9	0	5	1	2	SÖZLEŞMELİ PERSONEL	25.000,00	8.616,15	10.000,00	23.616,15	18.616,15	18.616,15	5.000,00
46	14	10	18	1	3	9	0	5	1	3	İŞÇİLER	150.000,00	246.803,50	16.012,26	380.791,24	373.791,24	373.791,24	7.000,00
46	14	10	18	1	3	9	0	5	1	4	GEÇİCİ PERSONEL	4.000,00			4.000,00			4.000,00
46	14	10	18	1	3	9	0	5	2		SOSYAL GÜVENLİK KURUMLARINA DEVLET PRİMİ GİDERLERİ	52.500,00	7.814,97		60.314,97	53.747,51	53.747,51	6.567,46
46	14	10	18	1	3	9	0	5	2	1	MEMURLAR	30.000,00			30.000,00	23.432,54	23.432,54	6.567,46
46	14	10	18	1	3	9	0	5	2	3	İŞÇİLER	22.500,00	7.814,97		30.314,97	30.314,97	30.314,97	
46	14	10	18	1	3	9	0	5	3		MAL VE HİZMET ALIM GİDERLERİ	320.500,00	100.883,61	66.695,60	354.688,01	300.556,69	300.556,69	54.131,32
46	14	10	18	1	3	9	0	5	3	1	ÜRETİME YÖNELİK MAL VE MALZEME ALIMLARI	3.000,00	363		3.363,00	3.363,00	3.363,00	
46	14	10	18	1	3	9	0	5	3	2	TÜKETİME YÖNELİK MAL VE MALZEME ALIMLARI	134.000,00	20.243,31	46.695,60	107.547,71	91.319,92	91.319,92	16.227,79
46	14	10	18	1	3	9	0	5	3	3	YOLLUKLAR	20.000,00		20.000,00				
46	14	10	18	1	3	9	0	5	3	4	GÖREV GİDERLERİ	13.000,00	11.533,69		24.533,69	24.533,69	24.533,69	
46	14	10	18	1	3	9	0	5	3	5	HİZMET ALIMLARI	85.500,00	61.334,48		146.834,48	131.481,55	131.481,55	15.352,93
46	14	10	18	1	3	9	0	5	3	6	TEMSİL VE TANITMA GİDERLERİ	34.000,00	7.409,13		41.409,13	41.409,13	41.409,13	
46	14	10	18	1	3	9	0	5	3	7	MENKUL MAL, GAYRİMADDİ HAK ALIM, BAKIM VE ONARIM GİDERLERİ	31.000,00			31.000,00	8.449,40	8.449,40	22.550,60
46	14	10	18	1	3	9	0	5	5		CARİ TRANSFERLER	28.000,00		20.000,00	8.000,00	836,92	836,92	7.163,08
46	14	10	18	1	3	9	0	5	5	3	KAR AMACI GÜTMİYEN KURULUŞLARA YAPILAN TRANSFERLER	15.000,00		10.000,00	5.000,00			5.000,00

46	14	10	18	1	3	9	0	5	5	4	HANE HALKINA YAPILAN TRANSFERLER	13.000,00		10.000,00	3.000,00	836,92	836,92	2.163,08
46	14	10	18	1	3	9	0	5	6		SERMAYE GİDERLERİ	20.000,00	900.015,47	9.999,00	910.016,47	910.016,47	910.016,47	
46	14	10	18	1	3	9	0	5	6	1	MAMUL MAL ALIMLARI	10.000,00		9.999,00	1	1	1	
46	14	10	18	1	3	9	0	5	6	4	GAYRİMENKUL ALIMLARI VE KAMULAŞTIRMASI	10.000,00	900.015,47		910.015,47	910.015,47	910.015,47	
46	14	10	18	1	3	9	0	5	9		YEDEK ÖDENEKLER	44.000,00		41.000,00	3.000,00			3.000,00
46	14	10	18	1	3	9	0	5	9	1	PERSONEL GİDERLERİNİ KARŞILAMA ÖDENEĞİ	3.000,00			3.000,00			3.000,00
46	14	10	18	1	3	9	0	5	9	6	YEDEK ÖDENEK	41.000,00		41.000,00				
46	14	10	18	8							DİNLENME, KÜLTÜR VE DİN HİZMETLERİ	99.000,00	39.491,75	15.000,00	123.491,75	117.486,75	117.486,75	6.005,00
46	14	10	18	8	2						Kültür Hizmetleri	71.000,00	11.798,72	15.000,00	67.798,72	61.798,72	61.798,72	6.000,00
46	14	10	18	8	2	0					Kültür hizmetleri	71.000,00	11.798,72	15.000,00	67.798,72	61.798,72	61.798,72	6.000,00
46	14	10	18	8	2	0	0				Kültür hizmetleri	71.000,00	11.798,72	15.000,00	67.798,72	61.798,72	61.798,72	6.000,00
46	14	10	18	8	2	0	0	5			MAHALLİ İDARELER	71.000,00	11.798,72	15.000,00	67.798,72	61.798,72	61.798,72	6.000,00
46	14	10	18	8	2	0	0	5	3		MAL VE HİZMET ALIM GİDERLERİ	56.000,00	11.798,72		67.798,72	61.798,72	61.798,72	6.000,00
46	14	10	18	8	2	0	0	5	3	2	TÜKETİME YÖNELİK MAL VE MALZEME ALIMLARI	6.000,00			6.000,00			6.000,00
46	14	10	18	8	2	0	0	5	3	5	HİZMET ALIMLARI	10.000,00	3.203,01		13.203,01	13.203,01	13.203,01	
46	14	10	18	8	2	0	0	5	3	6	TEMSİL VE TANITMA GİDERLERİ	40.000,00	8.595,71		48.595,71	48.595,71	48.595,71	
46	14	10	18	8	2	0	0	5	9		YEDEK ÖDENEKLER	15.000,00		15.000,00				
46	14	10	18	8	2	0	0	5	9	6	YEDEK ÖDENEK	15.000,00		15.000,00				
46	14	10	18	8	9						Sınıflandırmaya Girmeyen Dinlenme, Kültür ve Din Hizmetleri	28.000,00	27.693,03		55.693,03	55.688,03	55.688,03	5
46	14	10	18	8	9	9					Sınıflandırmaya girmeyen dinlenme, kültür ve din hizmetleri	28.000,00	27.693,03		55.693,03	55.688,03	55.688,03	5
46	14	10	18	8	9	9	0				Sınıflandırmaya girmeyen dinlenme, kültür ve din hizmetleri	28.000,00	27.693,03		55.693,03	55.688,03	55.688,03	5
46	14	10	18	8	9	9	0	5			MAHALLİ İDARELER	28.000,00	27.693,03		55.693,03	55.688,03	55.688,03	5
46	14	10	18	8	9	9	0	5	3		MAL VE HİZMET ALIM GİDERLERİ	28.000,00	27.693,03		55.693,03	55.688,03	55.688,03	5
46	14	10	18	8	9	9	0	5	3	5	HİZMET ALIMLARI	8.000,00	12.034,45		20.034,45	20.034,45	20.034,45	

46	14	10	18	8	9	9	0	5	3	6	TEMSİL VE TANITMA GİDERLERİ	20.000,00	15.658,58		35.658,58	35.653,58	35.653,58	5
46	14	10	30								Fen İşleri Müdürlüğü	2.850.000,00	691.526,22	1.558.906,49	1.982.619,73	1.911.431,60	1.911.431,60	71.188,13
46	14	10	30	1							GENEL KAMU HİZMETLERİ	14.000,00			14.000,00			14.000,00
46	14	10	30	1	3						Genel Hizmetler	14.000,00			14.000,00			14.000,00
46	14	10	30	1	3	9					Diğer genel hizmetler	14.000,00			14.000,00			14.000,00
46	14	10	30	1	3	9	0				Diğer genel hizmetler	14.000,00			14.000,00			14.000,00
46	14	10	30	1	3	9	0	5			MAHALLİ İDARELER	14.000,00			14.000,00			14.000,00
46	14	10	30	1	3	9	0	5	1		PERSONEL GİDERLERİ	14.000,00			14.000,00			14.000,00
46	14	10	30	1	3	9	0	5	1	1	MEMURLAR	14.000,00			14.000,00			14.000,00
46	14	10	30	4							EKONOMİK İŞLER VE HİZMETLER	2.218.000,00	691.526,22	1.107.469,68	1.802.056,54	1.753.580,70	1.753.580,70	48.475,84
46	14	10	30	4	4						Madencilik, İmalat ve İnşaat Hizmetleri	370.000,00	5.633,45	135.000,00	240.633,45	223.862,75	223.862,75	16.770,70
46	14	10	30	4	4	3					İnşaat işleri hizmetleri	370.000,00	5.633,45	135.000,00	240.633,45	223.862,75	223.862,75	16.770,70
46	14	10	30	4	4	3	0				İnşaat işleri hizmetleri	370.000,00	5.633,45	135.000,00	240.633,45	223.862,75	223.862,75	16.770,70
46	14	10	30	4	4	3	0	5			MAHALLİ İDARELER	370.000,00	5.633,45	135.000,00	240.633,45	223.862,75	223.862,75	16.770,70
46	14	10	30	4	4	3	0	5	3		MAL VE HİZMET ALIM GİDERLERİ	295.000,00	5.633,45	60.000,00	240.633,45	223.862,75	223.862,75	16.770,70
46	14	10	30	4	4	3	0	5	3	1	ÜRETİME YÖNELİK MAL VE MALZEME ALIMLARI	90.000,00	1.133,68		91.133,68	91.133,68	91.133,68	
46	14	10	30	4	4	3	0	5	3	2	TÜKETİME YÖNELİK MAL VE MALZEME ALIMLARI	20.000,00			20.000,00	13.229,30	13.229,30	6.770,70
46	14	10	30	4	4	3	0	5	3	4	GÖREV GİDERLERİ	30.000,00		30.000,00				
46	14	10	30	4	4	3	0	5	3	8	GAYRİMENKUL MAL BAKIM VE ONARIM GİDERLERİ	155.000,00	4.499,77	30.000,00	129.499,77	119.499,77	119.499,77	10.000,00
46	14	10	30	4	4	3	0	5	6		SERMAYE GİDERLERİ	30.000,00		30.000,00				
46	14	10	30	4	4	3	0	5	6	1	MAMUL MAL ALIMLARI	10.000,00		10.000,00				
46	14	10	30	4	4	3	0	5	6	5	GAYRİMENKUL SERMAYE ÜRETİM GİDERLERİ	20.000,00		20.000,00				
46	14	10	30	4	4	3	0	5	9		YEDEK ÖDENEKLER	45.000,00		45.000,00				
46	14	10	30	4	4	3	0	5	9	6	YEDEK ÖDENEK	45.000,00		45.000,00				
46	14	10	30	4	5						Ulaştırma Hizmetleri	1.848.000,00	685.892,77	972.469,68	1.561.423,09	1.529.717,95	1.529.717,95	31.705,14
46	14	10	30	4	5	1					Karayolu inşaat işleri ve hizmetleri	1.848.000,00	685.892,77	972.469,68	1.561.423,09	1.529.717,95	1.529.717,95	31.705,14

46	14	10	30	4	5	1	0					Karayolu inşaat işleri ve hizmetleri	1.848.000,00	685.892,77	972.469,68	1.561.423,09	1.529.717,95	1.529.717,95	31.705,14
46	14	10	30	4	5	1	0	5				MAHALLİ İDARELER	1.848.000,00	685.892,77	972.469,68	1.561.423,09	1.529.717,95	1.529.717,95	31.705,14
46	14	10	30	4	5	1	0	5	1			PERSONEL GİDERLERİ	239.000,00	121.309,23	10.000,00	350.309,23	338.555,91	338.555,91	11.753,32
46	14	10	30	4	5	1	0	5	1	1		MEMURLAR	140.000,00	47.077,07		187.077,07	179.323,75	179.323,75	7.753,32
46	14	10	30	4	5	1	0	5	1	2		SÖZLEŞMELİ PERSONEL	95.000,00	74.232,16	10.000,00	159.232,16	159.232,16	159.232,16	
46	14	10	30	4	5	1	0	5	1	4		GEÇİCİ PERSONEL	4.000,00			4.000,00			4.000,00
46	14	10	30	4	5	1	0	5	2			SOSYAL GÜVENLİK KURUMLARINA DEVLET PRİMİ GİDERLERİ	33.000,00	19.568,59		52.568,59	48.561,92	48.561,92	4.006,67
46	14	10	30	4	5	1	0	5	2	1		MEMURLAR	5.000,00	18.399,47		23.399,47	22.392,80	22.392,80	1.006,67
46	14	10	30	4	5	1	0	5	2	2		SÖZLEŞMELİ PERSONEL	28.000,00	1.169,12		29.169,12	26.169,12	26.169,12	3.000,00
46	14	10	30	4	5	1	0	5	3			MAL VE HİZMET ALIM GİDERLERİ	1.236.000,00	139.839,35	722.469,68	653.369,67	637.424,52	637.424,52	15.945,15
46	14	10	30	4	5	1	0	5	3	1		ÜRETİME YÖNELİK MAL VE MALZEME ALIMLARI	33.000,00	1.969,42		34.969,42	34.969,42	34.969,42	
46	14	10	30	4	5	1	0	5	3	2		TÜKETİME YÖNELİK MAL VE MALZEME ALIMLARI	186.000,00		144.056,83	41.943,17	41.943,17	41.943,17	
46	14	10	30	4	5	1	0	5	3	5		HİZMET ALIMLARI	230.000,00	137.869,93	44.365,50	323.504,43	323.504,43	323.504,43	
46	14	10	30	4	5	1	0	5	3	7		MENKUL MAL, GAYRİMADDİ HAK ALIM, BAKIM VE ONARIM GİDERLERİ	87.000,00		48.581,14	38.418,86	24.526,80	24.526,80	13.892,06
46	14	10	30	4	5	1	0	5	3	8		GAYRİMENKUL MAL BAKIM VE ONARIM GİDERLERİ	700.000,00		485.466,21	214.533,79	212.480,70	212.480,70	2.053,09
46	14	10	30	4	5	1	0	5	6			SERMAYE GİDERLERİ	200.000,00	405.175,60	100.000,00	505.175,60	505.175,60	505.175,60	
46	14	10	30	4	5	1	0	5	6	4		GAYRİMENKUL ALIMLARI VE KAMULAŞTIRMASI	200.000,00	405.175,60	100.000,00	505.175,60	505.175,60	505.175,60	
46	14	10	30	4	5	1	0	5	9			YEDEK ÖDENEKLER	140.000,00		140.000,00				
46	14	10	30	4	5	1	0	5	9	6		YEDEK ÖDENEK	140.000,00		140.000,00				
46	14	10	30	5								ÇEVRE KORUMA HİZMETLERİ	193.000,00		76.278,69	116.721,31	113.009,02	113.009,02	3.712,29
46	14	10	30	5	2							Atık Su Yönetimi Hizmetleri	193.000,00		76.278,69	116.721,31	113.009,02	113.009,02	3.712,29
46	14	10	30	5	2	0						Atık su yönetimi hizmetleri	193.000,00		76.278,69	116.721,31	113.009,02	113.009,02	3.712,29
46	14	10	30	5	2	0	0					Atık su yönetimi hizmetleri	193.000,00		76.278,69	116.721,31	113.009,02	113.009,02	3.712,29
46	14	10	30	5	2	0	0	5				MAHALLİ İDARELER	193.000,00		76.278,69	116.721,31	113.009,02	113.009,02	3.712,29
46	14	10	30	5	2	0	0	5	3			MAL VE HİZMET ALIM GİDERLERİ	193.000,00		76.278,69	116.721,31	113.009,02	113.009,02	3.712,29

46	14	10	30	5	2	0	0	5	3	2	TÜKETİME YÖNELİK MAL VE MALZEME ALIMLARI	58.000,00	55.818,00	2.182,00	2.182,00	2.182,00			
46	14	10	30	5	2	0	0	5	3	5	HİZMET ALIMLARI	90.000,00		90.000,00	86.287,71	86.287,71	3.712,29		
46	14	10	30	5	2	0	0	5	3	8	GAYRİMENKUL MAL BAKIM VE ONARIM GİDERLERİ	45.000,00	20.460,69	24.539,31	24.539,31	24.539,31			
46	14	10	30	6							İSKAN VE TOPLUM REFAHI HİZMETLERİ	425.000,00	375.158,12	49.841,88	44.841,88	44.841,88	5.000,00		
46	14	10	30	6	1						İskan İşleri ve Hizmetleri	165.000,00	154.100,00	10.900,00	5.900,00	5.900,00	5.000,00		
46	14	10	30	6	1	0					İskan işleri ve hizmetleri	165.000,00	154.100,00	10.900,00	5.900,00	5.900,00	5.000,00		
46	14	10	30	6	1	0	0				İskan işleri ve hizmetleri	165.000,00	154.100,00	10.900,00	5.900,00	5.900,00	5.000,00		
46	14	10	30	6	1	0	0	5			MAHALLİ İDARELER	165.000,00	154.100,00	10.900,00	5.900,00	5.900,00	5.000,00		
46	14	10	30	6	1	0	0	5	3		MAL VE HİZMET ALIM GİDERLERİ	5.000,00		5.000,00			5.000,00		
46	14	10	30	6	1	0	0	5	3	9	TEDAVİ VE CENAZE GİDERLERİ	5.000,00		5.000,00			5.000,00		
46	14	10	30	6	1	0	0	5	6		SERMAYE GİDERLERİ	90.000,00	84.100,00	5.900,00	5.900,00	5.900,00			
46	14	10	30	6	1	0	0	5	6	2	MENKUL SERMAYE ÜRETİM GİDERLERİ	30.000,00	24.100,00	5.900,00	5.900,00	5.900,00			
46	14	10	30	6	1	0	0	5	6	3	GAYRİ MADDİ HAK ALIMLARI	60.000,00	60.000,00						
46	14	10	30	6	1	0	0	5	9		YEDEK ÖDENEKLER	70.000,00	70.000,00						
46	14	10	30	6	1	0	0	5	9	5	DOĞAL AFET GİDERLERİNİ KARŞILAMA ÖDENEĞİ	70.000,00	70.000,00						
46	14	10	30	6	3						Su Temini İşleri ve Hizmetleri	260.000,00	221.058,12	38.941,88	38.941,88	38.941,88			
46	14	10	30	6	3	0					Su temini işleri ve hizmetleri	260.000,00	221.058,12	38.941,88	38.941,88	38.941,88			
46	14	10	30	6	3	0	0				Su temini işleri ve hizmetleri	260.000,00	221.058,12	38.941,88	38.941,88	38.941,88			
46	14	10	30	6	3	0	0	5			MAHALLİ İDARELER	260.000,00	221.058,12	38.941,88	38.941,88	38.941,88			
46	14	10	30	6	3	0	0	5	3		MAL VE HİZMET ALIM GİDERLERİ	110.000,00	71.058,12	38.941,88	38.941,88	38.941,88			
46	14	10	30	6	3	0	0	5	3	2	TÜKETİME YÖNELİK MAL VE MALZEME ALIMLARI	45.000,00	45.000,00						
46	14	10	30	6	3	0	0	5	3	5	HİZMET ALIMLARI	15.000,00	15.000,00						
46	14	10	30	6	3	0	0	5	3	8	GAYRİMENKUL MAL BAKIM VE ONARIM GİDERLERİ	50.000,00	11.058,12	38.941,88	38.941,88	38.941,88			
46	14	10	30	6	3	0	0	5	6		SERMAYE GİDERLERİ	90.000,00	90.000,00						
46	14	10	30	6	3	0	0	5	6	5	GAYRİMENKUL SERMAYE ÜRETİM GİDERLERİ	90.000,00	90.000,00						

46	14	10	30	6	3	0	0	5	9		YEDEK ÖDENEKLER	60.000,00		60.000,00					
46	14	10	30	6	3	0	0	5	9	6	YEDEK ÖDENEK	60.000,00		60.000,00					
46	14	10	31								Mali Hizmetler Müdürlüğü	600.000,00	80.719,33	369.643,66	311.075,67	265.533,60	265.533,60	45.542,07	
46	14	10	31	1							GENEL KAMU HİZMETLERİ	600.000,00	80.719,33	369.643,66	311.075,67	265.533,60	265.533,60	45.542,07	
46	14	10	31	1	1						Yasama ve Yürütme Organları, Finansal ve Mali İşler, Dışişleri Hizmetleri	600.000,00	80.719,33	369.643,66	311.075,67	265.533,60	265.533,60	45.542,07	
46	14	10	31	1	1	2					Finansal ve mali işler ve hizmetler	600.000,00	80.719,33	369.643,66	311.075,67	265.533,60	265.533,60	45.542,07	
46	14	10	31	1	1	2	0				Finansal ve mali işler ve hizmetler	600.000,00	80.719,33	369.643,66	311.075,67	265.533,60	265.533,60	45.542,07	
46	14	10	31	1	1	2	0	5			MAHALLİ İDARELER	600.000,00	80.719,33	369.643,66	311.075,67	265.533,60	265.533,60	45.542,07	
46	14	10	31	1	1	2	0	5	1		PERSONEL GİDERLERİ	176.000,00	78.249,30	41.744,26	212.505,04	199.077,60	199.077,60	13.427,44	
46	14	10	31	1	1	2	0	5	1	1	MEMURLAR	142.500,00	34.225,11	31.744,26	144.980,85	144.980,85	144.980,85		
46	14	10	31	1	1	2	0	5	1	2	SÖZLEŞMELİ PERSONEL	9.000,00	5.693,17		14.693,17	8.693,17	8.693,17	6.000,00	
46	14	10	31	1	1	2	0	5	1	3	İŞÇİLER	24.500,00	38.331,02	10.000,00	52.831,02	45.403,58	45.403,58	7.427,44	
46	14	10	31	1	1	2	0	5	2		SOSYAL GÜVENLİK KURUMLARINA DEVLET PRİMİ GİDERLERİ	37.000,00	2.470,03		39.470,03	23.041,28	23.041,28	16.428,75	
46	14	10	31	1	1	2	0	5	2	1	MEMURLAR	30.000,00			30.000,00	20.571,25	20.571,25	9.428,75	
46	14	10	31	1	1	2	0	5	2	2	SÖZLEŞMELİ PERSONEL		2.470,03		2.470,03	2.470,03	2.470,03		
46	14	10	31	1	1	2	0	5	2	3	İŞÇİLER	7.000,00			7.000,00			7.000,00	
46	14	10	31	1	1	2	0	5	3		MAL VE HİZMET ALIM GİDERLERİ	107.000,00		64.467,21	42.532,79	26.846,91	26.846,91	15.685,88	
46	14	10	31	1	1	2	0	5	3	2	TÜKETİME YÖNELİK MAL VE MALZEME ALIMLARI	3.000,00			3.000,00	1.580,00	1.580,00	1.420,00	
46	14	10	31	1	1	2	0	5	3	4	GÖREV GİDERLERİ	37.000,00		34.722,97	2.277,03	294,71	294,71	1.982,32	
46	14	10	31	1	1	2	0	5	3	5	HİZMET ALIMLARI	30.000,00		15.000,00	15.000,00	15.000,00	15.000,00		
46	14	10	31	1	1	2	0	5	3	7	MENKUL MAL, GAYRİMADDİ HAK ALIM, BAKIM VE ONARIM GİDERLERİ	37.000,00		14.744,24	22.255,76	9.972,20	9.972,20	12.283,56	
46	14	10	31	1	1	2	0	5	4		FAİZ GİDERLERİ	50.000,00		33.432,19	16.567,81	16.567,81	16.567,81		
46	14	10	31	1	1	2	0	5	4	2	DİĞER İÇ BORÇ FAİZ GİDERLERİ	50.000,00		33.432,19	16.567,81	16.567,81	16.567,81		
46	14	10	31	1	1	2	0	5	5		CARİ TRANSFERLER	30.000,00		30.000,00					
46	14	10	31	1	1	2	0	5	5	1	GÖREV ZARARLARI	20.000,00		20.000,00					
46	14	10	31	1	1	2	0	5	5	8	GELİRLERDEN AYRILAN PAYLAR	10.000,00		10.000,00					

46	14	10	31	1	1	2	0	5	7		SERMAYE TRANSFERLERİ	100.000,00		100.000,00					
46	14	10	31	1	1	2	0	5	7	1	YURTİÇİ SERMAYE TRANSFERLERİ	100.000,00		100.000,00					
46	14	10	31	1	1	2	0	5	8		BORÇ VERME	50.000,00		50.000,00					
46	14	10	31	1	1	2	0	5	8	1	YURTİÇİ BORÇ VERME	50.000,00		50.000,00					
46	14	10	31	1	1	2	0	5	9		YEDEK ÖDENEKLER	50.000,00		50.000,00					
46	14	10	31	1	1	2	0	5	9	6	YEDEK ÖDENEK	50.000,00		50.000,00					
46	14	10	32								Çevre Koruma ve Kontrol Müdürlüğü	500.000,00	19.935,58	131.000,00	388.935,58	247.404,57	247.404,57	141.531,01	
46	14	10	32	5							ÇEVRE KORUMA HİZMETLERİ	500.000,00	19.935,58	131.000,00	388.935,58	247.404,57	247.404,57	141.531,01	
46	14	10	32	5	9						Sınıflandırmaya Girmeyen Çevre Koruma Hizmetleri	500.000,00	19.935,58	131.000,00	388.935,58	247.404,57	247.404,57	141.531,01	
46	14	10	32	5	9	9					Sınıflandırmaya girmeyen çevre koruma hizmetleri	500.000,00	19.935,58	131.000,00	388.935,58	247.404,57	247.404,57	141.531,01	
46	14	10	32	5	9	9	0				Sınıflandırmaya girmeyen çevre koruma hizmetleri	500.000,00	19.935,58	131.000,00	388.935,58	247.404,57	247.404,57	141.531,01	
46	14	10	32	5	9	9	0	5			MAHALLİ İDARELER	500.000,00	19.935,58	131.000,00	388.935,58	247.404,57	247.404,57	141.531,01	
46	14	10	32	5	9	9	0	5	1		PERSONEL GİDERLERİ	115.000,00			115.000,00	52.221,90	52.221,90	62.778,10	
46	14	10	32	5	9	9	0	5	1	1	MEMURLAR	68.000,00			68.000,00	52.221,90	52.221,90	15.778,10	
46	14	10	32	5	9	9	0	5	1	2	SÖZLEŞMELİ PERSONEL	10.000,00			10.000,00			10.000,00	
46	14	10	32	5	9	9	0	5	1	3	İŞÇİLER	32.000,00			32.000,00			32.000,00	
46	14	10	32	5	9	9	0	5	1	4	GEÇİCİ PERSONEL	5.000,00			5.000,00			5.000,00	
46	14	10	32	5	9	9	0	5	2		SOSYAL GÜVENLİK KURUMLARINA DEVLET PRİMİ GİDERLERİ	41.000,00		10.000,00	31.000,00	8.156,16	8.156,16	22.843,84	
46	14	10	32	5	9	9	0	5	2	1	MEMURLAR	9.000,00			9.000,00	8.156,16	8.156,16	843,84	
46	14	10	32	5	9	9	0	5	2	2	SÖZLEŞMELİ PERSONEL	10.000,00		10.000,00					
46	14	10	32	5	9	9	0	5	2	3	İŞÇİLER	11.000,00			11.000,00			11.000,00	
46	14	10	32	5	9	9	0	5	2	4	GEÇİCİ PERSONEL	11.000,00			11.000,00			11.000,00	
46	14	10	32	5	9	9	0	5	3		MAL VE HİZMET ALIM GİDERLERİ	294.000,00	19.935,58	71.000,00	242.935,58	187.026,51	187.026,51	55.909,07	
46	14	10	32	5	9	9	0	5	3	1	ÜRETİME YÖNELİK MAL VE MALZEME ALIMLARI	16.000,00			16.000,00	5.475,20	5.475,20	10.524,80	
46	14	10	32	5	9	9	0	5	3	2	TÜKETİME YÖNELİK MAL VE MALZEME ALIMLARI	50.000,00		15.000,00	35.000,00			35.000,00	

46	14	10	32	5	9	9	0	5	3	4	GÖREV GİDERLERİ	18.000,00		15.000,00	3.000,00			3.000,00
46	14	10	32	5	9	9	0	5	3	5	HİZMET ALIMLARI	191.000,00	19.935,58	24.000,00	186.935,58	181.551,31	181.551,31	5.384,27
46	14	10	32	5	9	9	0	5	3	7	MENKUL MAL, GAYRİMADDİ HAK ALIM, BAKIM VE ONARIM GİDERLERİ	19.000,00		17.000,00	2.000,00			2.000,00
46	14	10	32	5	9	9	0	5	6		SERMAYE GİDERLERİ	15.000,00		15.000,00				
46	14	10	32	5	9	9	0	5	6	2	MENKUL SERMAYE ÜRETİM GİDERLERİ	15.000,00		15.000,00				
46	14	10	32	5	9	9	0	5	9		YEDEK ÖDENEKLER	35.000,00		35.000,00				
46	14	10	32	5	9	9	0	5	9	6	YEDEK ÖDENEK	35.000,00		35.000,00				
46	14	10	33								Destek Hizmetleri Müdürlüğü	1.700.000,00	187.371,60	686.491,37	1.200.880,23	1.043.071,66	1.043.071,66	157.808,57
46	14	10	33	1							GENEL KAMU HİZMETLERİ	1.700.000,00	187.371,60	686.491,37	1.200.880,23	1.043.071,66	1.043.071,66	157.808,57
46	14	10	33	1	3						Genel Hizmetler	1.700.000,00	187.371,60	686.491,37	1.200.880,23	1.043.071,66	1.043.071,66	157.808,57
46	14	10	33	1	3	9					Diğer genel hizmetler	1.700.000,00	187.371,60	686.491,37	1.200.880,23	1.043.071,66	1.043.071,66	157.808,57
46	14	10	33	1	3	9	0				Diğer genel hizmetler	1.700.000,00	187.371,60	686.491,37	1.200.880,23	1.043.071,66	1.043.071,66	157.808,57
46	14	10	33	1	3	9	0	5			MAHALLİ İDARELER	1.700.000,00	187.371,60	686.491,37	1.200.880,23	1.043.071,66	1.043.071,66	157.808,57
46	14	10	33	1	3	9	0	5	1		PERSONEL GİDERLERİ	243.000,00	507,08	101.203,80	142.303,28	99.995,02	99.995,02	42.308,26
46	14	10	33	1	3	9	0	5	1	1	MEMURLAR	140.000,00	507,08	21.203,80	119.303,28	99.995,02	99.995,02	19.308,26
46	14	10	33	1	3	9	0	5	1	2	SÖZLEŞMELİ PERSONEL	10.000,00			10.000,00			10.000,00
46	14	10	33	1	3	9	0	5	1	3	İŞÇİLER	88.000,00		80.000,00	8.000,00			8.000,00
46	14	10	33	1	3	9	0	5	1	4	GEÇİCİ PERSONEL	5.000,00			5.000,00			5.000,00
46	14	10	33	1	3	9	0	5	2		SOSYAL GÜVENLİK KURUMLARINA DEVLET PRİMİ GİDERLERİ	41.000,00		10.000,00	31.000,00	13.343,29	13.343,29	17.656,71
46	14	10	33	1	3	9	0	5	2	1	MEMURLAR	20.000,00			20.000,00	13.343,29	13.343,29	6.656,71
46	14	10	33	1	3	9	0	5	2	2	SÖZLEŞMELİ PERSONEL	10.000,00		10.000,00				
46	14	10	33	1	3	9	0	5	2	3	İŞÇİLER	7.000,00			7.000,00			7.000,00
46	14	10	33	1	3	9	0	5	2	4	GEÇİCİ PERSONEL	4.000,00			4.000,00			4.000,00
46	14	10	33	1	3	9	0	5	3		MAL VE HİZMET ALIM GİDERLERİ	1.182.000,00	186.864,52	403.733,02	965.131,50	929.733,35	929.733,35	35.398,15
46	14	10	33	1	3	9	0	5	3	1	ÜRETİME YÖNELİK MAL VE MALZEME ALIMLARI	57.000,00	5.984,67	15.000,00	47.984,67	45.984,67	45.984,67	2.000,00
46	14	10	33	1	3	9	0	5	3	2	TÜKETİME YÖNELİK MAL VE MALZEME ALIMLARI	354.000,00	50.859,24	84.905,64	319.953,60	316.867,91	316.867,91	3.085,69

46	14	10	33	1	3	9	0	5	3	4	GÖREV GİDERLERİ	21.000,00		20.000,00	1.000,00	705,72	705,72	294,28
46	14	10	33	1	3	9	0	5	3	5	HİZMET ALIMLARI	395.000,00	106.605,28	94.338,60	407.266,68	402.856,92	402.856,92	4.409,76
46	14	10	33	1	3	9	0	5	3	7	MENKUL MAL, GAYRİMADDİ HAK ALIM, BAKIM VE ONARIM GİDERLERİ	130.000,00	23.415,33	25.335,30	128.080,03	117.471,61	117.471,61	10.608,42
46	14	10	33	1	3	9	0	5	3	8	GAYRİMENKUL MAL BAKIM VE ONARIM GİDERLERİ	225.000,00		164.153,48	60.846,52	45.846,52	45.846,52	15.000,00
46	14	10	33	1	3	9	0	5	6		SERMAYE GİDERLERİ	139.000,00		130.000,00	9.000,00			9.000,00
46	14	10	33	1	3	9	0	5	6	1	MAMUL MAL ALIMLARI	139.000,00		130.000,00	9.000,00			9.000,00
46	14	10	33	1	3	9	0	5	9		YEDEK ÖDENEKLER	95.000,00		41.554,55	53.445,45			53.445,45
46	14	10	33	1	3	9	0	5	9	6	YEDEK ÖDENEK	95.000,00		41.554,55	53.445,45			53.445,45
46	14	10	34								İtfaiye Çavuşluğu	900.000,00	102.315,39		1.002.315,39	494.974,14	494.974,14	507.341,25
46	14	10	34	3							KAMU DÜZENİ VE GÜVENLİK HİZMETLERİ	900.000,00	102.315,39		1.002.315,39	494.974,14	494.974,14	507.341,25
46	14	10	34	3	2						Yangından Korunma Hizmetleri	900.000,00	102.315,39		1.002.315,39	494.974,14	494.974,14	507.341,25
46	14	10	34	3	2	0					Yangından korunma hizmetleri	900.000,00	102.315,39		1.002.315,39	494.974,14	494.974,14	507.341,25
46	14	10	34	3	2	0	0				Yangından korunma hizmetleri	900.000,00	102.315,39		1.002.315,39	494.974,14	494.974,14	507.341,25
46	14	10	34	3	2	0	0	5			MAHALLİ İDARELER	900.000,00	102.315,39		1.002.315,39	494.974,14	494.974,14	507.341,25
46	14	10	34	3	2	0	0	5	1		PERSONEL GİDERLERİ	314.000,00	87.388,21		401.388,21	312.829,32	312.829,32	88.558,89
46	14	10	34	3	2	0	0	5	1	1	MEMURLAR	162.000,00	61.879,00		223.879,00	196.487,31	196.487,31	27.391,69
46	14	10	34	3	2	0	0	5	1	3	İŞÇİLER	148.000,00	25.509,21		173.509,21	116.342,01	116.342,01	57.167,20
46	14	10	34	3	2	0	0	5	1	4	GEÇİCİ PERSONEL	4.000,00			4.000,00			4.000,00
46	14	10	34	3	2	0	0	5	2		SOSYAL GÜVENLİK KURUMLARINA DEVLET PRİMİ GİDERLERİ	54.000,00	6.774,81		60.774,81	57.439,38	57.439,38	3.335,43
46	14	10	34	3	2	0	0	5	2	1	MEMURLAR	30.000,00	4.676,25		34.676,25	33.184,85	33.184,85	1.491,40
46	14	10	34	3	2	0	0	5	2	3	İŞÇİLER	24.000,00	2.098,56		26.098,56	24.254,53	24.254,53	1.844,03
46	14	10	34	3	2	0	0	5	3		MAL VE HİZMET ALIM GİDERLERİ	345.000,00	8.152,37		353.152,37	124.705,44	124.705,44	228.446,93
46	14	10	34	3	2	0	0	5	3	2	TÜKETİME YÖNELİK MAL VE MALZEME ALIMLARI	155.000,00			155.000,00	51.565,52	51.565,52	103.434,48
46	14	10	34	3	2	0	0	5	3	4	GÖREV GİDERLERİ	3.000,00			3.000,00	25	25	2.975,00
46	14	10	34	3	2	0	0	5	3	5	HİZMET ALIMLARI	95.000,00	3.872,35		98.872,35	22.372,35	22.372,35	76.500,00

46	14	10	34	3	2	0	0	5	3	7	MENKUL MAL,GAYRIMADDİ HAK ALIM, BAKIM VE ONARIM GİDERLERİ	92.000,00	4.280,02	96.280,02	50.742,57	50.742,57	45.537,45
46	14	10	34	3	2	0	0	5	6		SERMAYE GİDERLERİ	100.000,00		100.000,00			100.000,00
46	14	10	34	3	2	0	0	5	6	1	MAMUL MAL ALIMLARI	100.000,00		100.000,00			100.000,00
46	14	10	34	3	2	0	0	5	9		YEDEK ÖDENEKLER	87.000,00		87.000,00			87.000,00
46	14	10	34	3	2	0	0	5	9	1	PERSONEL GİDERLERİNİ KARŞILAMA ÖDENEĞİ	17.000,00		17.000,00			17.000,00
46	14	10	34	3	2	0	0	5	9	6	YEDEK ÖDENEK	70.000,00		70.000,00			70.000,00
46	14	10	40								Zabıta Amirliği	1.900.000,00	545.980,38	2.445.980,38	1.986.972,69	1.986.972,69	459.007,69
46	14	10	40	1							GENEL KAMU HİZMETLERİ	42.000,00	2.659,13	44.659,13	29.885,62	29.885,62	14.773,51
46	14	10	40	1	1						Yasama ve Yürütme Organları, Finansal ve Mali İşler, Dışişleri Hizmetleri	42.000,00	2.659,13	44.659,13	29.885,62	29.885,62	14.773,51
46	14	10	40	1	1	2					Finansal ve mali işler ve hizmetler	42.000,00	2.659,13	44.659,13	29.885,62	29.885,62	14.773,51
46	14	10	40	1	1	2	0				Finansal ve mali işler ve hizmetler	42.000,00	2.659,13	44.659,13	29.885,62	29.885,62	14.773,51
46	14	10	40	1	1	2	0	5			MAHALLİ İDARELER	42.000,00	2.659,13	44.659,13	29.885,62	29.885,62	14.773,51
46	14	10	40	1	1	2	0	5	1		PERSONEL GİDERLERİ	25.000,00		25.000,00	10.226,49	10.226,49	14.773,51
46	14	10	40	1	1	2	0	5	1	2	SÖZLEŞMELİ PERSONEL	25.000,00		25.000,00	10.226,49	10.226,49	14.773,51
46	14	10	40	1	1	2	0	5	3		MAL VE HİZMET ALIM GİDERLERİ	17.000,00	2.659,13	19.659,13	19.659,13	19.659,13	
46	14	10	40	1	1	2	0	5	3	2	TÜKETİME YÖNELİK MAL VE MALZEME ALIMLARI	17.000,00	2.659,13	19.659,13	19.659,13	19.659,13	
46	14	10	40	3							KAMU DÜZENİ VE GÜVENLİK HİZMETLERİ	380.000,00	27.836,89	407.836,89	259.177,87	259.177,87	148.659,02
46	14	10	40	3	9						Sınıflandırmaya Girmeyen Kamu Düzeni ve Güvenlik Hizmetleri	380.000,00	27.836,89	407.836,89	259.177,87	259.177,87	148.659,02
46	14	10	40	3	9	9					Sınıflandırmaya girmeyen kamu düzeni ve güvenlik hizmetleri	380.000,00	27.836,89	407.836,89	259.177,87	259.177,87	148.659,02
46	14	10	40	3	9	9	0				Sınıflandırmaya girmeyen kamu düzeni ve güvenlik hizmetleri	380.000,00	27.836,89	407.836,89	259.177,87	259.177,87	148.659,02
46	14	10	40	3	9	9	0	5			MAHALLİ İDARELER	380.000,00	27.836,89	407.836,89	259.177,87	259.177,87	148.659,02
46	14	10	40	3	9	9	0	5	1		PERSONEL GİDERLERİ	164.000,00		164.000,00	111.947,97	111.947,97	52.052,03
46	14	10	40	3	9	9	0	5	1	1	MEMURLAR	164.000,00		164.000,00	111.947,97	111.947,97	52.052,03

46	14	10	40	3	9	9	0	5	2		SOSYAL GÜVENLİK KURUMLARINA DEVLET PRİMİ GİDERLERİ	40.000,00		40.000,00	17.081,78	17.081,78	22.918,22
46	14	10	40	3	9	9	0	5	2	1	MEMURLAR	40.000,00		40.000,00	17.081,78	17.081,78	22.918,22
46	14	10	40	3	9	9	0	5	3		MAL VE HİZMET ALIM GİDERLERİ	125.000,00	27.836,89	152.836,89	130.148,12	130.148,12	22.688,77
46	14	10	40	3	9	9	0	5	3	2	TÜKETİME YÖNELİK MAL VE MALZEME ALIMLARI	13.000,00	10.220,80	23.220,80	20.124,50	20.124,50	3.096,30
46	14	10	40	3	9	9	0	5	3	4	GÖREV GİDERLERİ	7.000,00		7.000,00	1.567,39	1.567,39	5.432,61
46	14	10	40	3	9	9	0	5	3	5	HİZMET ALIMLARI	63.000,00	14.052,05	77.052,05	76.351,43	76.351,43	700,62
46	14	10	40	3	9	9	0	5	3	7	MENKUL MAL, GAYRİMADDİ HAK ALIM, BAKIM VE ONARIM GİDERLERİ	36.000,00	3.564,04	39.564,04	32.104,80	32.104,80	7.459,24
46	14	10	40	3	9	9	0	5	3	9	TEDAVİ VE CENAZE GİDERLERİ	6.000,00		6.000,00			6.000,00
46	14	10	40	3	9	9	0	5	9		YEDEK ÖDENEKLER	51.000,00		51.000,00			51.000,00
46	14	10	40	3	9	9	0	5	9	1	PERSONEL GİDERLERİNİ KARŞILAMA ÖDENEĞİ	1.000,00		1.000,00			1.000,00
46	14	10	40	3	9	9	0	5	9	6	YEDEK ÖDENEK	50.000,00		50.000,00			50.000,00
46	14	10	40	4							EKONOMİK İŞLER VE HİZMETLER	265.000,00	320.689,22	585.689,22	541.309,91	541.309,91	44.379,31
46	14	10	40	4	9						Sınıflandırmaya Girmeyen Ekonomik İşler ve Hizmetler	265.000,00	320.689,22	585.689,22	541.309,91	541.309,91	44.379,31
46	14	10	40	4	9	9					Sınıflandırmaya girmeyen ekonomik işler ve hizmetler	265.000,00	320.689,22	585.689,22	541.309,91	541.309,91	44.379,31
46	14	10	40	4	9	9	0	5			MAHALLİ İDARELER	265.000,00	320.689,22	585.689,22	541.309,91	541.309,91	44.379,31
46	14	10	40	4	9	9	0	5	3		MAL VE HİZMET ALIM GİDERLERİ	245.000,00	320.689,22	565.689,22	541.309,91	541.309,91	24.379,31
46	14	10	40	4	9	9	0	5	3	2	TÜKETİME YÖNELİK MAL VE MALZEME ALIMLARI	103.000,00	41.077,56	144.077,56	123.843,25	123.843,25	20.234,31
46	14	10	40	4	9	9	0	5	3	5	HİZMET ALIMLARI	136.000,00	279.611,66	415.611,66	414.611,66	414.611,66	1.000,00
46	14	10	40	4	9	9	0	5	3	7	MENKUL MAL, GAYRİMADDİ HAK ALIM, BAKIM VE ONARIM GİDERLERİ	6.000,00		6.000,00	2.855,00	2.855,00	3.145,00
46	14	10	40	4	9	9	0	5	9		YEDEK ÖDENEKLER	20.000,00		20.000,00			20.000,00
46	14	10	40	4	9	9	0	5	9	6	YEDEK ÖDENEK	20.000,00		20.000,00			20.000,00
46	14	10	40	5							ÇEVRE KORUMA HİZMETLERİ	1.033.000,00	179.377,43	1.212.377,43	969.158,90	969.158,90	243.218,53

46	14	10	40	5	1							Atık Yönetimi Hizmetleri	1.033.000,00	179.377,43		1.212.377,43	969.158,90	969.158,90	243.218,53
46	14	10	40	5	1	0						Atık yönetimi hizmetleri	1.033.000,00	179.377,43		1.212.377,43	969.158,90	969.158,90	243.218,53
46	14	10	40	5	1	0	0					Atık yönetimi hizmetleri	1.033.000,00	179.377,43		1.212.377,43	969.158,90	969.158,90	243.218,53
46	14	10	40	5	1	0	0	5				MAHALLİ İDARELER	1.033.000,00	179.377,43		1.212.377,43	969.158,90	969.158,90	243.218,53
46	14	10	40	5	1	0	0	5	1			PERSONEL GİDERLERİ	269.000,00	150.489,18		419.489,18	343.973,31	343.973,31	75.515,87
46	14	10	40	5	1	0	0	5	1	3		İŞÇİLER	267.000,00	150.489,18		417.489,18	343.973,31	343.973,31	73.515,87
46	14	10	40	5	1	0	0	5	1	4		GEÇİCİ PERSONEL	2.000,00			2.000,00			2.000,00
46	14	10	40	5	1	0	0	5	2			SOSYAL GÜVENLİK KURUMLARINA DEVLET PRİMİ GİDERLERİ	90.000,00			90.000,00	50.787,07	50.787,07	39.212,93
46	14	10	40	5	1	0	0	5	2	3		İŞÇİLER	75.000,00			75.000,00	50.787,07	50.787,07	24.212,93
46	14	10	40	5	1	0	0	5	2	4		GEÇİCİ PERSONEL	15.000,00			15.000,00			15.000,00
46	14	10	40	5	1	0	0	5	3			MAL VE HİZMET ALIM GİDERLERİ	614.000,00	28.888,25		642.888,25	574.398,52	574.398,52	68.489,73
46	14	10	40	5	1	0	0	5	3	2		TÜKETİME YÖNELİK MAL VE MALZEME ALIMLARI	164.000,00	28.888,25		192.888,25	155.880,41	155.880,41	37.007,84
46	14	10	40	5	1	0	0	5	3	5		HİZMET ALIMLARI	450.000,00			450.000,00	418.518,11	418.518,11	31.481,89
46	14	10	40	5	1	0	0	5	9			YEDEK ÖDENEKLER	60.000,00			60.000,00			60.000,00
46	14	10	40	5	1	0	0	5	9	6		YEDEK ÖDENEK	60.000,00			60.000,00			60.000,00
46	14	10	40	6								İSKAN VE TOPLUM REFAHI HİZMETLERİ	180.000,00	15.417,71		195.417,71	187.440,39	187.440,39	7.977,32
46	14	10	40	6	3							Su Temini İşleri ve Hizmetleri	180.000,00	15.417,71		195.417,71	187.440,39	187.440,39	7.977,32
46	14	10	40	6	3	0						Su temini işleri ve hizmetleri	180.000,00	15.417,71		195.417,71	187.440,39	187.440,39	7.977,32
46	14	10	40	6	3	0	0					Su temini işleri ve hizmetleri	180.000,00	15.417,71		195.417,71	187.440,39	187.440,39	7.977,32
46	14	10	40	6	3	0	0	5				MAHALLİ İDARELER	180.000,00	15.417,71		195.417,71	187.440,39	187.440,39	7.977,32
46	14	10	40	6	3	0	0	5	3			MAL VE HİZMET ALIM GİDERLERİ	180.000,00	15.417,71		195.417,71	187.440,39	187.440,39	7.977,32
46	14	10	40	6	3	0	0	5	3	2		TÜKETİME YÖNELİK MAL VE MALZEME ALIMLARI	100.000,00			100.000,00	92.022,68	92.022,68	7.977,32
46	14	10	40	6	3	0	0	5	3	5		HİZMET ALIMLARI	80.000,00	15.417,71		95.417,71	95.417,71	95.417,71	

2017 MİZANI

01/01/2017 - 31/12/2017 tarihleri arası

Kurumun Adı:MUDURNU BELEDİYESİ

Yılı: 2017

Ayı:

Hesap Kodu	Yardımcı Hesap Kodu	Hesap Adı	Borç Tutarı		Alacak Tutarı		Borç Kalamı		Alacak Kalamı	
			TL	Kr	TL	Kr	TL	Kr	TL	Kr
102	1,01	ZİRAAT BANKASI HESABI	7.863	50	7.863	50	0	00	0	00
102	1,05	ZİRAAT BANKASI (İKTİSADİ İŞLETME)	394.434	73	394.434	73	0	00	0	00
102	1,15	MAL MÜDÜRLÜĞÜ HESABI	1	16	1	16	0	00	0	00
102	1,25	ZİRAAT BANKASI HESABI	9.880.129	77	9.880.129	77	0	00	0	00
102	1,27	ZİRAAT BANKASI PROJE HESABI	154.691	39	154.691	39	0	00	0	00
103	02,01,01	ZİRAAT BANKASI GÖNDERME EMRİ	1.826	57	1.826	57	0	00	0	00
103	02,01,05	ZİRAAT BANKASI GÖNDERME EMRİ (İKTİSADİ İŞLETME)	366.776	65	366.776	65	0	00	0	00
103	02,01,25	ZİRAAT BANKASI GÖNDERME EMRİ	9.404.454	57	9.404.454	57	0	00	0	00
103	02,01,27	ZİRAAT BANKASI PROJE HESABI	94.232	04	94.232	04	0	00	0	00
109		BANKA KREDİ KARTLARINDAN ALACAKLAR HESABI	419.653	77	419.653	77	0	00	0	00
120	01,02,09,51	Bina Vergisi	391.788	36	391.788	36	0	00	0	00
120	01,02,09,52	Arsa Vergisi	120.780	72	120.780	72	0	00	0	00
120	01,02,09,53	Arazi Vergisi	20.530	08	20.530	08	0	00	0	00
120	01,02,09,54	Çevre Temizlik Vergisi	55.300	63	55.300	63	0	00	0	00
120	01,03,02,52	Elektrik ve Havagazı Tüketim Vergisi	9.919	72	9.919	72	0	00	0	00
120	01,03,09,52	Yangın Sigortası Vergisi	882	62	882	62	0	00	0	00
120	01,03,09,53	İlan ve Reklam Vergisi	45.111	13	45.111	13	0	00	0	00
120	01,06,09,53	İşgal Harcı	26.710	00	26.710	00	0	00	0	00
120	01,09,01,01	Kaldırılan Vergi Artıkları	276	00	276	00	0	00	0	00
120	03,01,02,51	Çevre ve Esenlik Hizmetlerine İlişkin Gelirler	88.718	00	88.718	00	0	00	0	00
120	03,01,02,58	Su Hizmetlerine İlişkin Gelirler	14.442	10	14.442	10	0	00	0	00
120	03,01,02,99	Diğer hizmet gelirleri	81.981	20	81.981	20	0	00	0	00
120	03,04,05,51	Çevre ve Esenlik Hizmetlerine İlişkin Kurumlar Hasılatı	4	00	4	00	0	00	0	00
120	03,04,05,54	Ekonomik Hizmetlere İlişkin Kurumlar Hasılatı	7.627	30	7.627	30	0	00	0	00
120	03,04,05,58	Su Hizmetlerine İlişkin Kurumlar Hasılatı	822.568	90	822.568	90	0	00	0	00
120	03,04,05,59	Ulaştırma Hizmetlerine İlişkin Kurumlar Hasılatı	120.300	00	120.300	00	0	00	0	00
120	03,06,01,02	Ecrimisil Gelirleri	16.861	65	16.861	65	0	00	0	00
120	03,06,01,99	Diğer Taşınmaz Kira Gelirleri	621.297	40	621.297	40	0	00	0	00
120	05,02,04,52	Su Tesisleri Harcamalarına Katılma Payı	530	00	530	00	0	00	0	00
120	05,02,04,53	Yol Harcamalarına Katılma Payı	3.455	62	3.455	62	0	00	0	00
120	05,02,09,99	Diğer Paylar	10	42	10	42	0	00	0	00
120	05,03,02,99	Diğer İdari Para Cezaları	2.000	00	2.000	00	0	00	0	00
120	05,03,04,99	Diğer Vergi Cezaları	10.614	23	10.614	23	0	00	0	00
121	01,02,09,51	Bina Vergisi	179.602	89	179.602	89	0	00	0	00
121	01,02,09,52	Arsa Vergisi	150.965	09	150.965	09	0	00	0	00
121	01,02,09,53	Arazi Vergisi	32.930	57	32.930	57	0	00	0	00
121	01,02,09,54	Çevre Temizlik Vergisi	33.182	19	33.182	19	0	00	0	00
121	01,03,02,52	Elektrik ve Havagazı Tüketim Vergisi	12	05	12	05	0	00	0	00
121	01,03,09,52	Yangın Sigortası Vergisi	440	81	440	81	0	00	0	00
121	01,03,09,53	İlan ve Reklam Vergisi	34.249	46	34.249	46	0	00	0	00
121	01,06,09,53	İşgal Harcı	250	00	250	00	0	00	0	00
121	01,06,09,99	Diğer Harçlar	1.303	00	1.303	00	0	00	0	00
121	01,09,01,01	Kaldırılan Vergi Artıkları	2.543	73	2.543	73	0	00	0	00
121	03,01,01,01	Şartname, Basılı Evrak, Form Satış Gelirleri	98	00	98	00	0	00	0	00
121	03,01,01,99	Diğer Mal Satış Gelirleri	1.610	00	1.610	00	0	00	0	00
121	03,01,02,51	Çevre ve Esenlik Hizmetlerine İlişkin Gelirler	17.197	87	17.197	87	0	00	0	00
121	03,01,02,99	Diğer hizmet gelirleri	42.802	15	42.802	15	0	00	0	00

121	03,04,05,53	Eđitim Hizmetlerine İlişkin Kurumlar Hasılatı	167	30	167	30	0	00	0	00
121	03,04,05,54	Ekonomik Hizmetlere İlişkin Kurumlar Hasılatı	3.470	90	3.470	90	0	00	0	00
121	03,04,05,58	Su Hizmetlerine İlişkin Kurumlar Hasılatı	399.887	69	399.887	69	0	00	0	00
121	03,04,05,59	Ulaştırma Hizmetlerine İlişkin Kurumlar Hasılatı	20.460	00	20.460	00	0	00	0	00
121	03,06,01,99	Diđer Taşınmaz Kira Gelirleri	216.400	51	216.400	51	0	00	0	00
121	03,06,02,01	Taşınır Kira Gelirleri	160	00	160	00	0	00	0	00
121	05,02,02,51	Merkezi idare Vergi Gelirlerinden Alınan Paylar	7	50	7	50	0	00	0	00
121	05,02,04,51	Kanalizasyon Harcamalarına Katılma Payı	38	76	38	76	0	00	0	00
121	05,02,04,52	Su Tesisleri Harcamalarına Katılma Payı	1.038	52	1.038	52	0	00	0	00
121	05,02,04,53	Yol Harcamalarına Katılma Payı	10.211	34	10.211	34	0	00	0	00
121	05,03,02,99	Diđer İdari Para Cezaları	200	00	200	00	0	00	0	00
121	05,03,04,99	Diđer Vergi Cezaları	47.335	94	47.335	94	0	00	0	00
122	01,02,09,51	Bina Vergisi	14.363	91	14.363	91	0	00	0	00
122	01,02,09,52	Arsa Vergisi	4.505	27	4.505	27	0	00	0	00
122	01,02,09,53	Arazi Vergisi	1.564	22	1.564	22	0	00	0	00
122	01,02,09,54	Çevre Temizlik Vergisi	2.678	95	2.678	95	0	00	0	00
122	01,03,09,53	İlan ve Reklam Vergisi	7.701	21	7.701	21	0	00	0	00
122	01,09,01,01	Kaldırılan Vergi Artıkları	56	40	56	40	0	00	0	00
122	03,01,02,51	Çevre ve Esenlik Hizmetlerine İlişkin Gelirler	2.775	90	2.775	90	0	00	0	00
122	03,04,05,58	Su Hizmetlerine İlişkin Kurumlar Hasılatı	51.280	01	51.280	01	0	00	0	00
122	03,06,01,99	Diđer Taşınmaz Kira Gelirleri	78	33	78	33	0	00	0	00
122	05,02,04,51	Kanalizasyon Harcamalarına Katılma Payı	2	02	2	02	0	00	0	00
122	05,02,04,52	Su Tesisleri Harcamalarına Katılma Payı	2	02	2	02	0	00	0	00
122	05,02,04,53	Yol Harcamalarına Katılma Payı	1.468	69	1.468	69	0	00	0	00
122	05,03,04,02	Vergi Barışı TEFE Tutarı	2.241	47	2.241	47	0	00	0	00
122	05,03,04,12	6736 sayılı Kanun Kapsamında TÜFE/ÜFE Tutarı	10.138	84	10.138	84	0	00	0	00
122	05,03,04,13	6736 sayılı Kanun Kapsamında Katsayı Tutarı	8.950	58	8.950	58	0	00	0	00
122	05,03,04,15	7020 sayılı Kanun Kapsamında TÜFE/ÜFE Tutarı	391	20	391	20	0	00	0	00
122	05,03,04,16	7020 sayılı Kanun Kapsamında Katsayı Tutarı	48	68	48	68	0	00	0	00
122	05,03,04,99	Diđer Vergi Cezaları	172	37	172	37	0	00	0	00
150	10,05	Çiçekler	3.025	00	3.025	00	0	00	0	00
160	01,03,07	Mamul Mal Alım, Bakım ve Onarım Giderleri Avansı	705	62	705	62	0	00	0	00
162	5,01	Maaş Avansları	55.707	86	55.707	86	0	00	0	00
165	01,01,06,03	Gayri Maddi Hak Alımları Avansı	10.000	00	10.000	00	0	00	0	00
190		DEVREDEN KATMA DEĐER VERGİSİ HESABI	2.746.224	85	2.746.224	85	0	00	0	00
191		İNDİRİLECEK KATMA DEĐER VERGİSİ HESABI	519.205	85	519.205	85	0	00	0	00
220	01,02,09,54	Çevre Temizlik Vergisi	49	56	49	56	0	00	0	00
220	01,06,09,53	İşgal Harcı	14.830	00	14.830	00	0	00	0	00
220	03,01,02,51	Çevre ve Esenlik Hizmetlerine İlişkin Gelirler	90	00	90	00	0	00	0	00
220	03,01,02,99	Diđer hizmet gelirleri	12.099	80	12.099	80	0	00	0	00
220	03,04,05,58	Su Hizmetlerine İlişkin Kurumlar Hasılatı	876	50	876	50	0	00	0	00
220	03,04,05,59	Ulaştırma Hizmetlerine İlişkin Kurumlar Hasılatı	26.400	00	26.400	00	0	00	0	00
220	03,06,01,02	Ecrimisil Gelirleri	11.673	45	11.673	45	0	00	0	00
220	03,06,01,99	Diđer Taşınmaz Kira Gelirleri	143.474	15	143.474	15	0	00	0	00
220	05,02,04,52	Su Tesisleri Harcamalarına Katılma Payı	30	00	30	00	0	00	0	00
220	05,02,04,53	Yol Harcamalarına Katılma Payı	194	98	194	98	0	00	0	00
220	05,03,04,99	Diđer Vergi Cezaları	220	98	220	98	0	00	0	00
222	01,02,09,51	Bina Vergisi	4.396	89	4.396	89	0	00	0	00
222	01,02,09,52	Arsa Vergisi	4.411	39	4.411	39	0	00	0	00
222	01,02,09,53	Arazi Vergisi	539	97	539	97	0	00	0	00

222	01,02,09,54	Çevre Temizlik Vergisi	1.836	15	1.836	15	0	00	0	00
222	01,03,09,53	İlan ve Reklam Vergisi	1.879	09	1.879	09	0	00	0	00
222	01,09,01,01	Kaldırılan Vergi Artıkları	57	72	57	72	0	00	0	00
222	03,01,02,51	Çevre ve Esenlik Hizmetlerine İlişkin Gelirler	1.700	70	1.700	70	0	00	0	00
222	03,04,05,58	Su Hizmetlerine İlişkin Kurumlar Hasılatı	45.797	23	45.797	23	0	00	0	00
222	05,02,04,51	Kanalizasyon Harcamalarına Katılma Payı	4	04	4	04	0	00	0	00
222	05,02,04,52	Su Tesisleri Harcamalarına Katılma Payı	4	04	4	04	0	00	0	00
222	05,02,04,53	Yol Harcamalarına Katılma Payı	1.041	41	1.041	41	0	00	0	00
222	05,03,04,12	6736 sayılı Kanun Kapsamında TÜFE/ÜFE Tutarı	9.984	18	9.984	18	0	00	0	00
222	05,03,04,13	6736 sayılı Kanun Kapsamında Katsayı Tutarı	10.103	57	10.103	57	0	00	0	00
222	05,03,04,15	7020 sayılı Kanun Kapsamında TÜFE/ÜFE Tutarı	71	20	71	20	0	00	0	00
222	05,03,04,16	7020 sayılı Kanun Kapsamında Katsayı Tutarı	28	51	28	51	0	00	0	00
222	05,03,04,99	Diğer Vergi Cezaları	54	76	54	76	0	00	0	00
240	1,01	Sermaye Payı Oranı % 10 'a Kadar Olanlar	294.002	48	294.002	48	0	00	0	00
241	1,03	Sermaye Payı Oranı % 50 'den Fazla Olanlar	15.000	00	15.000	00	0	00	0	00
250	01,01,01	Tarla	40.000	00	40.000	00	0	00	0	00
250	1,02	Arsalar	521.471	77	521.471	77	0	00	0	00
251	1,01	Boru Hatları	548.665	74	548.665	74	0	00	0	00
251	1,03	Su İsale Hatları	170.029	39	170.029	39	0	00	0	00
251	1,04	Kanalizasyon Hatları	37.323	19	37.323	19	0	00	0	00
251	01,06,01	Köprüler	7.615	13	7.615	13	0	00	0	00
251	01,09,01	Su Kuyuları	24.338	49	24.338	49	0	00	0	00
251	01,16,06	Yolcu Terminalleri (Otogarlar)	1.500	00	1.500	00	0	00	0	00
252	01,01,01,01	Hizmet Binaları	39.450	50	39.450	50	0	00	0	00
252	01,01,01,99	Diğer	301.266	00	301.266	00	0	00	0	00
252	01,01,03,04	Hastaneler	2.500	00	2.500	00	0	00	0	00
252	01,01,04,10	Müzeler,Sanat Galerileri	120.000	00	120.000	00	0	00	0	00
252	01,01,07,01	Kamu Konutları	1.184.963	12	1.184.963	12	0	00	0	00
252	01,01,07,99	Diğer Binalar	117.710	00	117.710	00	0	00	0	00
252	01,01,09,01	Alışveriş ve İş Merkezleri	403.628	60	403.628	60	0	00	0	00
252	01,01,12,02	Atölyeler	750	00	750	00	0	00	0	00
253	2,01	Tarım ve Ormancılık Makineleri	2.150	00	2.150	00	0	00	0	00
253	2,02	İnşaat Makineleri ve Aletleri	1.145	00	1.145	00	0	00	0	00
253	2,03	Atölye Makineleri ve Aletleri	19.370	71	19.370	71	0	00	0	00
253	2,04	İş Makineleri ve Aletleri	266.895	00	266.895	00	0	00	0	00
253	2,05	Güç Elektroniği ve Basınçlı Makineler ile Aletleri	9.360	00	9.360	00	0	00	0	00
253	3,01	Yıkama, Temizleme ve Ütipleme Cihaz ve Araçları	19.955	04	19.955	04	0	00	0	00
253	3,02	Beslenme, Gıda ve Mutfak Cihaz ve Aletleri	5.542	71	5.542	71	0	00	0	00
253	3,04	Ölçüm, Tartı, Çizim Cihazları ve Aletleri	2.049	56	2.049	56	0	00	0	00
253	3,06	Araştırma ve Üretim Amaçlı Cihazları ve Aletleri	8.200	00	8.200	00	0	00	0	00
253	3,07	Müzik Aletleri ve Aksesuarları	4.885	00	4.885	00	0	00	0	00
254	1,01	Otomobiller	40.000	00	40.000	00	0	00	0	00
254	1,02	Yolcu Taşıma Araçları	8.000	00	8.000	00	0	00	0	00
254	1,03	Yük Taşıma Araçları	60.888	90	60.888	90	0	00	0	00
254	1,04	Arazi Taşıtları	98.157	20	98.157	20	0	00	0	00
254	1,05	Özel Amaçlı Taşıtlar	107.950	00	107.950	00	0	00	0	00
255	1,01	Döşeme Demirbaşları	1.025	00	1.025	00	0	00	0	00
255	1,02	Temsil ve Tören Demirbaşları	5.662	34	5.662	34	0	00	0	00
255	1,03	Koruyucu Giysi ve Malzemeler	696	60	696	60	0	00	0	00
255	2,01	Bilgisayarlar ve Sunucular	52.165	36	52.165	36	0	00	0	00
255	2,02	Bilgisayar Çevre Birimleri	14.861	31	14.861	31	0	00	0	00
255	2,03	Teksir ve Çoğaltma Makineleri	1.350	00	1.350	00	0	00	0	00
255	2,04	Haberleşme Cihazları	9.961	62	9.961	62	0	00	0	00
255	2,05	Ses, Görüntü ve Sunum Cihazları	22.597	02	22.597	02	0	00	0	00

255	2,99	Diğer Büro Makineleri ve Aletleri	17.185	31	17.185	31	0	00	0	00
255	3,01	Büro Mobilyaları	56.232	55	56.232	55	0	00	0	00
255	3,02	Misafirhane, Konaklama ve Barınma Amaçlı Mobilyalar	4.000	00	4.000	00	0	00	0	00
255	3,03	Kafeterya ve Yemekhane Mobilyaları	3.340	00	3.340	00	0	00	0	00
255	3,05	Seminer ve Sunum Amaçlı Ürünler	400	68	400	68	0	00	0	00
255	6,04	Güzel Sanat Eserleri	3.000	15	3.000	15	0	00	0	00
255	8,02	Öğrenmeyi Kolaylaştırıcı Ekipmanlar	640	00	640	00	0	00	0	00
255	9,02	Salon Sporlarında Kullanılan Demirbaşlar	1.000	00	1.000	00	0	00	0	00
255	10,02	Kontrol ve Güvenlik Sistemleri	13.395	00	13.395	00	0	00	0	00
255	10,03	Yangın Söndürme ve Tedbir Cihaz ve Araçları	3.693	90	3.693	90	0	00	0	00
257	1,03	Su İsale Hatları	8.210	00	8.210	00	0	00	0	00
257	1,04	Kanalizasyon Hatları	828	35	828	35	0	00	0	00
257	01,06,01	Köprüler	795	15	795	15	0	00	0	00
257	01,09,01	Su Kuyuları	2.130	00	2.130	00	0	00	0	00
257	02,07,01	Kamu Konutları	5.600	00	5.600	00	0	00	0	00
257	02,07,99	Diğer Binalar	1.617	20	1.617	20	0	00	0	00
257	03,02,01	Tarım ve Ormanlık Makineleri ve Aletleri	1.070	00	1.070	00	0	00	0	00
257	03,02,02	İnşaat Makineleri ve Aletleri	540	44	540	44	0	00	0	00
257	03,02,03	Atölye Makineleri ve Aletleri	43.723	20	43.723	20	0	00	0	00
257	03,02,04	İş Makineleri ve Aletleri	212.521	00	212.521	00	0	00	0	00
257	03,02,05	Güç Elektroniği ve Basınçlı Makineler ile Aletleri	10.175	00	10.175	00	0	00	0	00
257	03,03,01	Yıkama, Temizleme ve Ütüleme Cihaz ve Araçları	19.287	74	19.287	74	0	00	0	00
257	03,03,02	Beslenme, Gıda ve Mutfak Cihaz ve Aletleri	10.469	69	10.469	69	0	00	0	00
257	03,03,04	Ölçüm, Tartı, Çizim Cihazları ve Aletleri	2.409	56	2.409	56	0	00	0	00
257	03,03,06	Araştırma ve Üretim Amaçlı Cihazları ve Aletleri	9.604	00	9.604	00	0	00	0	00
257	03,03,07	Müzik Aletleri ve Aksesuarları	6.005	00	6.005	00	0	00	0	00
257	04,01,01	Otomobiller	61.541	70	61.541	70	0	00	0	00
257	04,01,02	Yolcu Taşıma Araçları	9.125	00	9.125	00	0	00	0	00
257	04,01,03	Yük Taşıma Araçları	94.095	44	94.095	44	0	00	0	00
257	04,01,04	Arazi Taşıtları	10.630	62	10.630	62	0	00	0	00
257	04,01,05	Özel Amaçlı Taşıtlar	148.127	03	148.127	03	0	00	0	00
257	05,01,01	Döşeme Demirbaşları	1.025	00	1.025	00	0	00	0	00
257	05,01,02	Temsil ve Tören Demirbaşları	6.040	50	6.040	50	0	00	0	00
257	05,01,03	Koruyucu Giysi ve Malzemeler	696	57	696	57	0	00	0	00
257	05,01,04	Seyahat, Muhafaza ve Taşıma Amaçlı Demirbaş Niteliğindeki Taşınrlar	90	00	90	00	0	00	0	00
257	05,02,01	Bilgisayarlar ve Sunucular	37.960	84	37.960	84	0	00	0	00
257	05,02,02	Bilgisayar Çevre Birimleri	14.525	42	14.525	42	0	00	0	00
257	05,02,03	Tekser ve Çoğaltma Makineleri	5.126	00	5.126	00	0	00	0	00
257	05,02,04	Haberleşme Cihazları	14.892	70	14.892	70	0	00	0	00
257	05,02,05	Ses, Görüntü ve Sunum Cihazları	28.408	20	28.408	20	0	00	0	00
257	05,02,99	Diğer Büro Makineleri ve Aletleri	16.048	38	16.048	38	0	00	0	00
257	05,03,01	Büro Mobilyaları	57.368	25	57.368	25	0	00	0	00
257	05,03,02	Misafirhane, Konaklama ve Barınma Amaçlı Mobilyalar	10.260	00	10.260	00	0	00	0	00
257	05,03,03	Kafeterya ve Yemekhane Mobilyaları	6.148	00	6.148	00	0	00	0	00
257	05,03,05	Seminer ve Sunum Amaçlı Ürünler	560	96	560	96	0	00	0	00
257	05,08,02	Öğrenmeyi Kolaylaştırıcı Ekipmanlar	755	20	755	20	0	00	0	00
257	05,09,02	Salon Sporlarında Kullanılan Demirbaşlar	1.000	00	1.000	00	0	00	0	00
257	05,10,02	Kontrol ve Güvenlik Sistemleri	20.376	72	20.376	72	0	00	0	00
257	05,10,03	Yangın Söndürme ve Tedbir Cihaz ve Araçları	3.748	38	3.748	38	0	00	0	00
257	05,99,01	Seyyar Kulübe, Kabin, Büfe ve Kafesler	24.000	80	24.000	80	0	00	0	00
294	2,05	Demirbaşlar	400	00	400	00	0	00	0	00
299	2,05	Demirbaşlar	400	00	400	00	0	00	0	00
300	1	İller Bankasından Alınan Krediler	100.587	13	100.587	13	0	00	0	00
320	1	Cari Yıla (N) Ait Borçlar	1.904.773	42	1.904.773	42	0	00	0	00

320	2	N-1 Yılına Ait Borçlar	1.984.617	91	1.984.617	91	0	00	0	00
320	3	N-2 Yılına Ait Borçlar	3.061	61	3.061	61	0	00	0	00
320	5	N-4 Yılına Ait Borçlar	1.884	74	1.884	74	0	00	0	00
320	6	N-5 Yılına Ait Borçlar	1.884	74	1.884	74	0	00	0	00
330	1,01	Geçici teminatlar	182.106	20	182.106	20	0	00	0	00
330	1,02	Kesin Teminatlar	88.106	58	88.106	58	0	00	0	00
330	99	Alınan Diğer Depozito ve Teminatlar	810	00	810	00	0	00	0	00
333	2,05	Avukatlık Ücretleri	761	06	761	06	0	00	0	00
333	2,07	Personele Ait Emanetler	8.593	47	8.593	47	0	00	0	00
333	2,99	Kişilere Ait Diğer Emanetler	2.615.943	31	2.615.943	31	0	00	0	00
333	3,01	Normal İcra Kesintisi	5.706	62	5.706	62	0	00	0	00
333	10,01,01	İşçi Sendika Üye Dayanışma Aidatları	12.913	42	12.913	42	0	00	0	00
333	10,01,02	Memur Sendika Üye Dayanışma Aidatları	11.053	60	11.053	60	0	00	0	00
333	10,02,01	TÜRK-İŞ	1.219	97	1.219	97	0	00	0	00
333	10,03,03,06	Belediye ve Özel İdare Çalışanları Birliği Sendikası	4.542	76	4.542	76	0	00	0	00
333	99,99	Diğer Çeşitli Emanetler	654	74	654	74	0	00	0	00
360	01,01,02	Diğer Ücretler İle Ücret Sayılan Ödemelerden Yapılan Tevkifatlar	257.571	76	257.571	76	0	00	0	00
360	01,02,02	Diğer Serbest Meslek İşleri Dolayısıyla Yapılan Ödemelerden Tevkifatlar	9.154	14	9.154	14	0	00	0	00
360	3,01	Ücret ve Ücret Sayılan Ödemelere Ait Damga Vergisi	36.249	19	36.249	19	0	00	0	00
360	3,02	Sözleşmeye Ait Damga Vergisi	3.983	40	3.983	40	0	00	0	00
360	3,03	İhale Kararlarına Ait Damga Vergisi	5.907	31	5.907	31	0	00	0	00
360	3,09	Diğer Ödemelere Ait Damga Vergisi	50.561	98	50.561	98	0	00	0	00
360	04,02,05	4/5 Oranında KDV Tevkifatı	2.668	64	2.668	64	0	00	0	00
360	04,02,06	9/10 Oranında KDV Tevkifatı	34.259	29	34.259	29	0	00	0	00
360	04,02,08	5/10 Oranında KDV Tevkifatı	382	12	382	12	0	00	0	00
361	01,01,01	% 16 Aylık Aidat Kesintisi	84.784	65	84.784	65	0	00	0	00
361	01,01,03	% 100 Artış Kesenekleri	8	19	8	19	0	00	0	00
361	01,02,01	% 20 Aylık Aidatı Devlet Katkısı	106.880	98	106.880	98	0	00	0	00
361	01,02,03	% 100 Artış Kesenekleri Devlet Katkısı	8	19	8	19	0	00	0	00
361	01,02,04	% 12 Genel Sağlık Sigortası Primi	48.065	61	48.065	61	0	00	0	00
361	10,02,01,01	Malüllük, Yaşlılık ve Emeklilik Primi	65.199	41	65.199	41	0	00	0	00
361	10,02,01,02	Genel Sağlık Sigortası Primi	38.332	92	38.332	92	0	00	0	00
361	10,02,02,01	Malüllük, Yaşlılık ve Emeklilik Primi	90.577	16	90.577	16	0	00	0	00
361	10,02,03	Geçmiş Yıllar Primleri	55.619	29	55.619	29	0	00	0	00
362	01,02,01	İşsizlik Sigortası Primi-İşçi	41.726	37	41.726	37	0	00	0	00
362	01,02,02	İşsizlik Sigortası Primi-İşveren	84.866	10	84.866	10	0	00	0	00
362	2,05	Mahalli İdareler	56.956	80	56.956	80	0	00	0	00
362	02,06,02	Kefalet Aidatı Aylık Keseneği	239	44	239	44	0	00	0	00
368	11,07,02,01	% 20 Aylık Aidatı Devlet Katkısı	483	91	483	91	0	00	0	00
391		HESAPLANAN KATMA DEĞER VERGİSİ HESABI	173.578	22	173.578	22	0	00	0	00
400	1	İller Bankasından Alınan Krediler	155.290	43	155.290	43	0	00	0	00
472	1	Sürekli İşçilerin Kıdem Tazminatı Karşılıkları	60.000	00	60.000	00	0	00	0	00
500	1,01	İlk Yıl Denge Kaydı	1.213.998	64	1.213.998	64	0	00	0	00
500	1,09	Diğer Denge Kayıtları	41.520	00	41.520	00	0	00	0	00
500	02,03,01	Arazi ve Arsalar	1.237.103	77	1.237.103	77	0	00	0	00
500	02,03,02	Yeraltı ve Yerüstü Düzenleri	565.400	89	565.400	89	0	00	0	00
500	02,03,04	Tesis, Makine ve Cihazlar	106.799	59	106.799	59	0	00	0	00
500	02,03,05	Taşıtlar	197.500	00	197.500	00	0	00	0	00
500	02,03,06	Demirbaşlar	186.124	13	186.124	13	0	00	0	00
500	03,01,01	Banka Kredileri	114.746	55	114.746	55	0	00	0	00
500	9	Geçmiş Dönem Faaliyet Sonuçlarından Aktarılanlar	1.058.250	60	1.058.250	60	0	00	0	00
570	2	N-2 Yılına Ait Olumlu Faaliyet Sonuçları	2.096.392	60	2.096.392	60	0	00	0	00
570	3	N-3 Yılına Ait Olumlu Faaliyet Sonuçları	2.965.990	71	2.965.990	71	0	00	0	00
570	4	N-4 Yılına Ait Olumlu Faaliyet Sonuçları	869.598	11	869.598	11	0	00	0	00
570	5	N-5 Yılına Ait Olumlu Faaliyet Sonuçları	437.533	52	437.533	52	0	00	0	00
580	1	N-1 Yılına Ait Olumsuz Faaliyet Sonuçları	488.414	66	488.414	66	0	00	0	00
580	2	N-2 Yılına Ait Olumsuz Faaliyet Sonuçları	488.414	66	488.414	66	0	00	0	00

580	4	N-4 Yılına Ait Olumsuz Faaliyet Sonuçları	236.365	70	236.365	70	0	00	0	00
580	5	N-5 Yılına Ait Olumsuz Faaliyet Sonuçları	236.365	70	236.365	70	0	00	0	00
590		DÖNEM OLUMLU FAALİYET SONUCU HESABI	1.173.122	74	1.173.122	74	0	00	0	00
591		DÖNEM OLUMSUZ FAALİYET SONUCU HESABI (-)	488.414	66	488.414	66	0	00	0	00
600	01,02,09,51	Bina Vergisi	395.177	61	395.177	61	0	00	0	00
600	01,02,09,52	Arsa Vergisi	122.325	12	122.325	12	0	00	0	00
600	01,02,09,53	Arazi Vergisi	21.687	76	21.687	76	0	00	0	00
600	01,02,09,54	Çevre Temizlik Vergisi	59.025	68	59.025	68	0	00	0	00
600	01,03,02,51	Haberleşme Vergisi	3.652	44	3.652	44	0	00	0	00
600	01,03,02,52	Elektrik ve Havagazi Tüketim Vergisi	147.839	79	147.839	79	0	00	0	00
600	01,03,09,52	Yangın Sigortası Vergisi	9.434	07	9.434	07	0	00	0	00
600	01,03,09,53	İlan ve Reklam Vergisi	46.107	70	46.107	70	0	00	0	00
600	01,06,09,51	Bina İnşaat Harcı	68.018	23	68.018	23	0	00	0	00
600	01,06,09,52	Hayvan Kesimi Muayene ve Denetleme Harcı	8.398	49	8.398	49	0	00	0	00
600	01,06,09,53	İşgal Harcı	207.979	00	207.979	00	0	00	0	00
600	01,06,09,54	İşyeri Açma İzni Harcı	2.254	95	2.254	95	0	00	0	00
600	01,06,09,55	Kaynak Suları Harcı	14	00	14	00	0	00	0	00
600	01,06,09,56	Ölçü ve Tartı Aletleri Muayene Harcı	1.340	00	1.340	00	0	00	0	00
600	01,06,09,58	Tellallık Harcı	86.414	00	86.414	00	0	00	0	00
600	01,06,09,60	Yapı Kullanma İzni Harcı	38.075	00	38.075	00	0	00	0	00
600	01,06,09,99	Diğer Harçlar	9.292	81	9.292	81	0	00	0	00
600	01,09,01,01	Kaldırılan Vergi Artıkları	297	38	297	38	0	00	0	00
600	03,01,01,01	Şartname, Basılı Evrak, Form Satış Gelirleri	34.944	65	34.944	65	0	00	0	00
600	03,01,01,99	Diğer Mal Satış Gelirleri	5.982	52	5.982	52	0	00	0	00
600	03,01,02,02	Muayene, denetim ve kontrol ücretleri	15	00	15	00	0	00	0	00
600	03,01,02,51	Çevre ve Esenlik Hizmetlerine İlişkin Gelirler	89.545	40	89.545	40	0	00	0	00
600	03,01,02,54	Ekonomik Hizmetlere İlişkin Gelirler	4.131	20	4.131	20	0	00	0	00
600	03,01,02,58	Su Hizmetlerine İlişkin Gelirler	14.442	10	14.442	10	0	00	0	00
600	03,01,02,99	Diğer hizmet gelirleri	135.074	82	135.074	82	0	00	0	00
600	03,04,05,54	Ekonomik Hizmetlere İlişkin Kurumlar Hasılatı	528.348	57	528.348	57	0	00	0	00
600	03,04,05,56	Sağlık Hizmetlerine İlişkin Kurumlar Hasılatı	78	00	78	00	0	00	0	00
600	03,04,05,58	Su Hizmetlerine İlişkin Kurumlar Hasılatı	940.241	82	940.241	82	0	00	0	00
600	03,04,05,59	Ulaştırma Hizmetlerine İlişkin Kurumlar Hasılatı	136.800	00	136.800	00	0	00	0	00
600	03,05,05,56	Sağlık Hizmetlerine İlişkin Kurumların Karları	6	00	6	00	0	00	0	00
600	03,06,01,02	Ecrimisil Gelirleri	31.561	65	31.561	65	0	00	0	00
600	03,06,01,99	Diğer Taşınmaz Kira Gelirleri	629.536	66	629.536	66	0	00	0	00
600	03,06,02,01	Taşınır Kira Gelirleri	160	00	160	00	0	00	0	00
600	04,04,01,01	Kurumlardan alınan Bağış ve Yardımlar	10.000	00	10.000	00	0	00	0	00
600	04,04,02,01	Kurumlardan alınan Bağış ve Yardımlar	10.000	00	10.000	00	0	00	0	00
600	04,05,01,04	Sosyal Güvenlik Kurumlarından Alınan Proje Yardımları	147.657	72	147.657	72	0	00	0	00
600	04,05,01,09	Diğerlerinden Alınan Proje Yardımları	57.465	58	57.465	58	0	00	0	00
600	05,01,09,03	Mevduat Faizleri	310	73	310	73	0	00	0	00
600	05,02,02,51	Merkezi idare Vergi Gelirlerinden Alınan Paylar	3.553.005	50	3.553.005	50	0	00	0	00
600	05,02,04,51	Kanalizasyon Harcamalarına Katılma Payı	2	92	2	92	0	00	0	00
600	05,02,04,52	Su Tesisleri Harcamalarına Katılma Payı	2	92	2	92	0	00	0	00
600	05,02,04,53	Yol Harcamalarına Katılma Payı	215	42	215	42	0	00	0	00
600	05,02,04,99	Diğer Harcamalara Katılma Payları	3.000	00	3.000	00	0	00	0	00
600	05,02,09,99	Diğer Paylar	10.494	25	10.494	25	0	00	0	00
600	05,03,02,99	Diğer İdari Para Cezaları	81.271	14	81.271	14	0	00	0	00
600	05,03,04,01	Vergi ve Diğer Amme Alacakları Gecikme Zamları	48.397	48	48.397	48	0	00	0	00
600	05,03,04,12	6736 sayılı Kanun Kapsamında TÜFE/ÜFE Tutarı	78	64	78	64	0	00	0	00

600	05.03.04.13	6736 sayılı Kanun Kapsamında Katsayı Tutarı	39	98	39	98	0	00	0	00
600	05.03.04.15	7020 sayılı Kanun Kapsamında Yİ/ÜFE Tutarı	439	32	439	32	0	00	0	00
600	05.03.04.16	7020 sayılı Kanun Kapsamında Katsayı Tutarı	57	04	57	04	0	00	0	00
600	05.03.04.99	Diğer Vergi Cezaları	28.685	35	28.685	35	0	00	0	00
600	05.03.09.99	Yukarıda Tanımlanmayan Diğer Para Cezaları	5.580	10	5.580	10	0	00	0	00
600	05.09.01.03	İrat Kaydedilecek Teminat Mektupları	8.700	00	8.700	00	0	00	0	00
600	05.09.01.99	Yukarıda Tanımlanmayan Diğer Çeşitli Gelirler	7.565	75	7.565	75	0	00	0	00
630	01.01.01.01	Temel Maaşlar	621.808	98	621.808	98	0	00	0	00
630	01.01.02.01	Zamlar ve Tazminatlar	144.409	34	144.409	34	0	00	0	00
630	01.01.04.01	Sosyal Haklar	164.313	02	164.313	02	0	00	0	00
630	01.01.05.01	Ek Çalışma Karşılıkları	13.540	52	13.540	52	0	00	0	00
630	01.01.06.01	Ödül ve İkramiyeler	4.000	00	4.000	00	0	00	0	00
630	01.01.09.01	Diğer Giderler	2.100	00	2.100	00	0	00	0	00
630	01.02.01.01	657 S.K. 4/B Sözleşmeli Personel Ücretleri	177.598	08	177.598	08	0	00	0	00
630	01.02.02.01	657 S.K. 4/B Sözleşmeli Personel Zam ve Tazminatları	18.319	99	18.319	99	0	00	0	00
630	01.02.04.01	657 S.K. 4/B Sözleşmeli Personel Sosyal Hakları	849	90	849	90	0	00	0	00
630	01.03.01.01	Sürekli İşçilerin Ücretleri	327.030	71	327.030	71	0	00	0	00
630	01.03.01.02	Geçici İşçilerin Ücretleri	147.557	71	147.557	71	0	00	0	00
630	01.03.03.01	Sürekli İşçilerin Sosyal Hakları	300.849	04	300.849	04	0	00	0	00
630	01.03.03.02	Geçici İşçilerin Sosyal Hakları	4.060	30	4.060	30	0	00	0	00
630	01.03.04.01	Sürekli İşçilerin Fazla Mesailer	11.828	82	11.828	82	0	00	0	00
630	01.03.05.01	Sürekli İşçilerin Ödül ve İkramiyeleri	88.183	56	88.183	56	0	00	0	00
630	01.05.01.51	Belediye Başkanına Yapılan Ödemeler	91.889	61	91.889	61	0	00	0	00
630	01.05.01.52	Belediye Meclis Üyelerine Yapılan Ödemeler	64.771	14	64.771	14	0	00	0	00
630	02.01.06.01	Sosyal Güvenlik Primi Ödemeleri	138.162	67	138.162	67	0	00	0	00
630	02.02.06.01	Sosyal Güvenlik Primi Ödemeleri	28.639	15	28.639	15	0	00	0	00
630	02.03.04.01	İşsizlik Sigortası Fonuna	9.252	89	9.252	89	0	00	0	00
630	02.03.06.01	Sosyal Güvenlik Primi Ödemeleri	96.103	68	96.103	68	0	00	0	00
630	03.01.09.01	Diğer Mal ve Malzeme Alımları	153.733	93	153.733	93	0	00	0	00
630	03.02.01.01	Kırtasiye Alımları	8.267	23	8.267	23	0	00	0	00
630	03.02.01.02	Büro Malzemesi Alımları	970	00	970	00	0	00	0	00
630	03.02.01.03	Periyodik Yayın Alımları	195	00	195	00	0	00	0	00
630	03.02.01.04	Diğer Yayın Alımları	3.713	51	3.713	51	0	00	0	00
630	03.02.01.05	Baskı ve Cilt Giderleri	3.785	59	3.785	59	0	00	0	00
630	03.02.01.90	Diğer Kırtasiye ve Büro Malzemesi Alımları	1.225	00	1.225	00	0	00	0	00
630	03.02.02.02	Temizlik Malzemesi Alımları	7.441	25	7.441	25	0	00	0	00
630	03.02.03.01	Yakacak Alımları	110.596	08	110.596	08	0	00	0	00
630	03.02.03.02	Akaryakıt ve Yağ Alımları	194.546	77	194.546	77	0	00	0	00
630	03.02.03.03	Elektrik Alımları	103.292	38	103.292	38	0	00	0	00
630	03.02.04.01	Yiyecek Alımları	15.392	94	15.392	94	0	00	0	00
630	03.02.04.02	İçecek Alımları	5.534	13	5.534	13	0	00	0	00
630	03.02.05.01	Giyecek Alımları	2.586	08	2.586	08	0	00	0	00
630	03.02.05.02	Spor Malzemeleri Alımları	6.848	00	6.848	00	0	00	0	00
630	03.02.06.02	Tıbbi Malzeme ve İlaç Alımları	2.500	00	2.500	00	0	00	0	00
630	03.02.06.03	Zirai Malzeme ve İlaç Alımları	17.560	00	17.560	00	0	00	0	00
630	03.02.06.90	Diğer Özel Malzeme Alımları	119.741	20	119.741	20	0	00	0	00
630	03.02.09.01	Bahçe Malzemesi Alımları ile Yapım ve Bakım Giderleri	5.865	00	5.865	00	0	00	0	00
630	03.02.09.90	Diğer Tüketim Mal ve Malzemesi Alımları	235.086	09	235.086	09	0	00	0	00
630	03.03.01.01	Yurtiçi Geçici Görev Yollukları	4.481	96	4.481	96	0	00	0	00
630	03.04.02.04	Mahkeme Harç ve Giderleri	6.263	51	6.263	51	0	00	0	00
630	03.04.02.05	Ödül, İkramiye ve Benzeri Ödemeler	5.000	00	5.000	00	0	00	0	00
630	03.04.03.01	Vergi Ödemeleri ve Benzeri Giderler	11.914	33	11.914	33	0	00	0	00
630	03.04.03.90	Diğer Vergi, Resim ve Harçlar ve Benzeri Giderler	3.898	33	3.898	33	0	00	0	00

630	03,05,01,03	Bilgisayar Hizmeti Alımları	15.000	00	15.000	00	0	00	0	00
630	03,05,01,04	Müteahhitlik Hizmetleri	807.345	49	807.345	49	0	00	0	00
630	03,05,02,01	Posta ve Telgraf Giderleri	4.866	65	4.866	65	0	00	0	00
630	03,05,02,02	Telefon Abonelik ve Kullanım Ücretleri	16.548	43	16.548	43	0	00	0	00
630	03,05,02,03	Bilgiye Abonelik ve İnternet Erişimi Giderleri	120	00	120	00	0	00	0	00
630	03,05,02,04	Haberleşme Cihazları Ruhsat ve Kullanım Giderleri	3.414	39	3.414	39	0	00	0	00
630	03,05,03,04	Geçiş Ücretleri	490	00	490	00	0	00	0	00
630	03,05,04,01	İlan Giderleri	1.600	00	1.600	00	0	00	0	00
630	03,05,04,02	Sigorta Giderleri	32.193	39	32.193	39	0	00	0	00
630	03,05,05,02	Taşıt Kiralaması Giderleri	3.887	00	3.887	00	0	00	0	00
630	03,05,05,03	İş Makinası Kiralaması Giderleri	10.245	00	10.245	00	0	00	0	00
630	03,05,05,90	Diğer Kiralama Giderleri	26.279	35	26.279	35	0	00	0	00
630	03,05,09,90	Diğer Hizmet Alımları	993.325	21	993.325	21	0	00	0	00
630	03,06,01,01	Temsil, Ağırhama, Tören, Fuar, Organizasyon Giderleri	49.483	83	49.483	83	0	00	0	00
630	03,06,02,01	Tanıtmaya, Ağırhama, Tören, Fuar, Organizasyon Giderleri	153.532	48	153.532	48	0	00	0	00
630	03,07,01,01	Büro ve İşyeri Mal ve Malzeme Alımları	16.735	92	16.735	92	0	00	0	00
630	03,07,01,02	Büro ve İşyeri Makine ve Teçhizat Alımları	390	00	390	00	0	00	0	00
630	03,07,01,03	Avadanlık ve Yedek Parça Alımları	177	97	177	97	0	00	0	00
630	03,07,01,04	Yangından Korunma Malzemeleri Alımları	1.665	00	1.665	00	0	00	0	00
630	03,07,01,90	Diğer Dayanıklı Mal ve Malzeme Alımları	28.505	70	28.505	70	0	00	0	00
630	03,07,02,01	Bilgisayar Yazılım Alımları ve Yapımları	5.064	20	5.064	20	0	00	0	00
630	03,07,03,02	Makine Teçhizat Bakım ve Onarım Giderleri	12.908	27	12.908	27	0	00	0	00
630	03,07,03,03	Taşıt Bakım ve Onarım Giderleri	98.996	77	98.996	77	0	00	0	00
630	03,07,03,04	İş Makinası Onarım Giderleri	42.225	60	42.225	60	0	00	0	00
630	03,07,03,90	Diğer Bakım ve Onarım Giderleri	7.331	00	7.331	00	0	00	0	00
630	03,08,06,01	Yol Bakım ve Onarımı Giderleri	107.064	06	107.064	06	0	00	0	00
630	03,08,09,01	Diğer Taşınmaz Yapım, Bakım ve Onarım Giderleri	268.907	18	268.907	18	0	00	0	00
630	04,02,09,01	TL Cinsinden Diğer İç Borç Faiz Giderleri	16.567	81	16.567	81	0	00	0	00
630	05,03,01,01	Dernek, Birlik, Kurum, Kuruluş, Sandık vb. Kuruluşlara	56.254	37	56.254	37	0	00	0	00
630	05,04,07,90	Diğer Sosyal Amaçlı Transferler	836	92	836	92	0	00	0	00
630	13,01,03	Tesis, Makine Ve Cihazların Amortisman Giderleri	59.195	91	59.195	91	0	00	0	00
630	13,01,04	Taşıtların Amortisman Giderleri	37.780	26	37.780	26	0	00	0	00
630	13,01,05	Demirbaşların Amortisman Giderleri	37.825	08	37.825	08	0	00	0	00
630	20,01,01	Vergi Gelirleri	24.336	05	24.336	05	0	00	0	00
630	20,01,03	Teşebbüs ve Mülkiyet Gelirleri	85.365	63	85.365	63	0	00	0	00
630	20,01,05	Diğer Gelirler	13.094	87	13.094	87	0	00	0	00
690		FAALİYET SONUÇLARI HESABI	7.652.041	18	7.652.041	18	0	00	0	00
800	01,02,09,51	Bina Vergisi	318.966	52	318.966	52	0	00	0	00
800	01,02,09,52	Arsa Vergisi	20.886	26	20.886	26	0	00	0	00
800	01,02,09,53	Arazi Vergisi	11.590	84	11.590	84	0	00	0	00
800	01,02,09,54	Çevre Temizlik Vergisi	39.860	99	39.860	99	0	00	0	00
800	01,03,02,51	Haberleşme Vergisi	3.652	44	3.652	44	0	00	0	00
800	01,03,02,52	Elektrik ve Havagazı Tüketim Vergisi	147.827	74	147.827	74	0	00	0	00
800	01,03,09,52	Yangın Sigortası Vergisi	8.993	26	8.993	26	0	00	0	00
800	01,03,09,53	İlan ve Reklam Vergisi	35.690	10	35.690	10	0	00	0	00
800	01,06,09,51	Bina İnşaat Harcı	68.018	23	68.018	23	0	00	0	00
800	01,06,09,52	Hayvan Kesimi Muayene ve Denetleme Harcı	9.875	12	9.875	12	0	00	0	00
800	01,06,09,53	İşgal Harcı	195.019	00	195.019	00	0	00	0	00
800	01,06,09,54	İşyeri Açma İzni Harcı	2.254	95	2.254	95	0	00	0	00
800	01,06,09,55	Kaynak Suları Harcı	14	00	14	00	0	00	0	00
800	01,06,09,56	Ölçü ve Tartı Aletleri Muayene Harcı	1.340	00	1.340	00	0	00	0	00
800	01,06,09,58	Tellallık Harcı	86.414	00	86.414	00	0	00	0	00
800	01,06,09,60	Yapı Kullanma İzni Harcı	38.075	00	38.075	00	0	00	0	00
800	01,06,09,99	Diğer Harçlar	9.292	81	9.292	81	0	00	0	00

800	01,09,01,01	Kaldırılan Vergi Artukları	163	05	163	05	0	00	0	00
800	03,01,01,01	Şartname, Basılı Evrak, Form Satış Gelirleri	34.944	65	34.944	65	0	00	0	00
800	03,01,01,99	Diğer Mal Satış Gelirleri	6.459	00	6.459	00	0	00	0	00
800	03,01,02,02	Muayene, denetim ve kontrol ücretleri	15	00	15	00	0	00	0	00
800	03,01,02,51	Çevre ve Esenlik Hizmetlerine İlişkin Gelirler	101.436	32	101.436	32	0	00	0	00
800	03,01,02,54	Ekonomik Hizmetlere İlişkin Gelirler	4.131	20	4.131	20	0	00	0	00
800	03,01,02,58	Su Hizmetlerine İlişkin Gelirler	14.442	10	14.442	10	0	00	0	00
800	03,01,02,99	Diğer hizmet gelirleri	92.058	17	92.058	17	0	00	0	00
800	03,04,05,51	Çevre ve Esenlik Hizmetlerine İlişkin Kurumlar Hasılatı	4	00	4	00	0	00	0	00
800	03,04,05,54	Ekonomik Hizmetlere İlişkin Kurumlar Hasılatı	546.123	01	546.123	01	0	00	0	00
800	03,04,05,56	Sağlık Hizmetlerine İlişkin Kurumlar Hasılatı	78	00	78	00	0	00	0	00
800	03,04,05,58	Su Hizmetlerine İlişkin Kurumlar Hasılatı	710.070	00	710.070	00	0	00	0	00
800	03,04,05,59	Ulaştırma Hizmetlerine İlişkin Kurumlar Hasılatı	129.116	28	129.116	28	0	00	0	00
800	03,05,05,56	Sağlık Hizmetlerine İlişkin Kurumların Karları	6	00	6	00	0	00	0	00
800	03,06,01,02	Ecrimisil Gelirleri	18.591	15	18.591	15	0	00	0	00
800	03,06,01,99	Diğer Taşınmaz Kira Gelirleri	644.599	27	644.599	27	0	00	0	00
800	03,06,02,01	Taşınmaz Kira Gelirleri	160	00	160	00	0	00	0	00
800	04,04,01,01	Kurumlardan alınan Bağış ve Yardımlar	10.000	00	10.000	00	0	00	0	00
800	04,04,02,01	Kurumlardan alınan Bağış ve Yardımlar	10.000	00	10.000	00	0	00	0	00
800	04,05,01,04	Sosyal Güvenlik Kurumlarından Alınan Proje Yardımları	147.657	72	147.657	72	0	00	0	00
800	04,05,01,09	Diğerlerinden Alınan Proje Yardımları	57.465	58	57.465	58	0	00	0	00
800	05,01,09,03	Mevduat Faizleri	310	73	310	73	0	00	0	00
800	05,02,02,51	Merkezi idare Vergi Gelirlerinden Alınan Paylar	3.553.005	50	3.553.005	50	0	00	0	00
800	05,02,04,51	Kanalizasyon Harcamalarına Katılma Payı	0	61	0	61	0	00	0	00
800	05,02,04,52	Su Tesisleri Harcamalarına Katılma Payı	260	61	260	61	0	00	0	00
800	05,02,04,53	Yol Harcamalarına Katılma Payı	3.007	77	3.007	77	0	00	0	00
800	05,02,04,99	Diğer Harcamalara Katılma Payları	3.000	00	3.000	00	0	00	0	00
800	05,02,09,99	Diğer Paylar	10.494	25	10.494	25	0	00	0	00
800	05,03,02,99	Diğer İdari Para Cezaları	81.271	14	81.271	14	0	00	0	00
800	05,03,04,01	Vergi ve Diğer Amme Alacakları Gecikme Zamları	48.397	48	48.397	48	0	00	0	00
800	05,03,04,02	Vergi Barışı TEFE Tutarı	1.663	33	1.663	33	0	00	0	00
800	05,03,04,12	6736 sayılı Kanun Kapsamında TÜFE/ÜFE Tutarı	3.335	41	3.335	41	0	00	0	00
800	05,03,04,13	6736 sayılı Kanun Kapsamında Katsayı Tutarı	3.081	47	3.081	47	0	00	0	00
800	05,03,04,15	7020 sayılı Kanun Kapsamında TÜFE/ÜFE Tutarı	412	88	412	88	0	00	0	00
800	05,03,04,16	7020 sayılı Kanun Kapsamında Katsayı Tutarı	34	59	34	59	0	00	0	00
800	05,03,04,99	Diğer Vergi Cezaları	23.531	97	23.531	97	0	00	0	00
800	05,03,09,99	Yukarıda Tanımlanmayan Diğer Para Cezaları	5.580	10	5.580	10	0	00	0	00
800	05,09,01,03	İrat Kaydedilecek Teminat Mektupları	8.700	00	8.700	00	0	00	0	00
800	05,09,01,99	Yukarıda Tanımlanmayan Diğer Çeşitli Gelirler	7.565	75	7.565	75	0	00	0	00
800	06,01,05,01	Arsa Satışı	521.471	77	521.471	77	0	00	0	00
805		GELİR YANSITMA HESABI	7.800.417	12	7.800.417	12	0	00	0	00
830	01,01,01,01	Temel Maaşlar	621.808	98	621.808	98	0	00	0	00
830	01,01,02,01	Zamlar ve Tazminatlar	144.409	34	144.409	34	0	00	0	00
830	01,01,04,01	Sosyal Haklar	164.313	02	164.313	02	0	00	0	00
830	01,01,05,01	Ek Çalışma Karşılıkları	13.540	52	13.540	52	0	00	0	00
830	01,01,06,01	Ödül ve İkramiyeler	4.000	00	4.000	00	0	00	0	00
830	01,01,09,01	Diğer Giderler	2.100	00	2.100	00	0	00	0	00
830	01,02,01,01	657 S.K. 4/B Sözleşmeli Personel Ücretleri	177.598	08	177.598	08	0	00	0	00

830	01,02,02,01	657 S.K. 4/B Sözleşmeli Personel Zam ve Tazminatları	18.319	99	18.319	99	0	00	0	00
830	01,02,04,01	657 S.K. 4/B Sözleşmeli Personel Sosyal Hakları	849	90	849	90	0	00	0	00
830	01,03,01,01	Sürekli İşçilerin Ücretleri	327.030	71	327.030	71	0	00	0	00
830	01,03,01,02	Geçici İşçilerin Ücretleri	147.557	71	147.557	71	0	00	0	00
830	01,03,03,01	Sürekli İşçilerin Sosyal Hakları	300.849	04	300.849	04	0	00	0	00
830	01,03,03,02	Geçici İşçilerin Sosyal Hakları	4.060	30	4.060	30	0	00	0	00
830	01,03,04,01	Sürekli İşçilerin Fazla Mesailer	11.828	82	11.828	82	0	00	0	00
830	01,03,05,01	Sürekli İşçilerin Ödül ve İkramiyeleri	88.183	56	88.183	56	0	00	0	00
830	01,05,01,51	Belediye Başkanına Yapılan Ödemeler	91.889	61	91.889	61	0	00	0	00
830	01,05,01,52	Belediye Meclis Üyelerine Yapılan Ödemeler	64.771	14	64.771	14	0	00	0	00
830	02,01,06,01	Sosyal Güvenlik Primi Ödemeleri	138.162	67	138.162	67	0	00	0	00
830	02,02,06,01	Sosyal Güvenlik Primi Ödemeleri	28.639	15	28.639	15	0	00	0	00
830	02,03,04,01	İşsizlik Sigortası Fonuna	9.252	89	9.252	89	0	00	0	00
830	02,03,06,01	Sosyal Güvenlik Primi Ödemeleri	96.103	68	96.103	68	0	00	0	00
830	03,01,09,01	Diğer Mal ve Malzeme Alımları	180.925	97	180.925	97	0	00	0	00
830	03,02,01,01	Kırtasiye Alımları	9.546	02	9.546	02	0	00	0	00
830	03,02,01,02	Büro Malzemesi Alımları	1.144	60	1.144	60	0	00	0	00
830	03,02,01,03	Periyodik Yayın Alımları	195	00	195	00	0	00	0	00
830	03,02,01,04	Diğer Yayın Alımları	4.116	00	4.116	00	0	00	0	00
830	03,02,01,05	Baskı ve Cilt Giderleri	4.467	00	4.467	00	0	00	0	00
830	03,02,01,90	Diğer Kırtasiye ve Büro Malzemesi Alımları	1.445	50	1.445	50	0	00	0	00
830	03,02,02,02	Temizlik Malzemesi Alımları	8.766	92	8.766	92	0	00	0	00
830	03,02,03,01	Yakacak Alımları	123.529	15	123.529	15	0	00	0	00
830	03,02,03,02	Akaryakıt ve Yağ Alımları	222.683	69	222.683	69	0	00	0	00
830	03,02,03,03	Elektrik Alımları	103.292	38	103.292	38	0	00	0	00
830	03,02,04,01	Yiyecek Alımları	16.135	51	16.135	51	0	00	0	00
830	03,02,04,02	İçecek Alımları	5.638	50	5.638	50	0	00	0	00
830	03,02,05,01	Giyecek Alımları	2.792	97	2.792	97	0	00	0	00
830	03,02,05,02	Spor Malzemeleri Alımları	7.622	84	7.622	84	0	00	0	00
830	03,02,06,02	Tıbbi Malzeme ve İlaç Alımları	2.950	00	2.950	00	0	00	0	00
830	03,02,06,03	Zirai Malzeme ve İlaç Alımları	19.220	80	19.220	80	0	00	0	00
830	03,02,06,90	Diğer Özel Malzeme Alımları	142.645	84	142.645	84	0	00	0	00
830	03,02,09,01	Bahçe Malzemesi Alımları ile Yapım ve Bakım Giderleri	5.865	00	5.865	00	0	00	0	00
830	03,02,09,90	Diğer Tüketim Mal ve Malzemesi Alımları	248.460	07	248.460	07	0	00	0	00
830	03,03,01,01	Yurtiçi Geçici Görev Yollukları	4.481	96	4.481	96	0	00	0	00
830	03,04,02,04	Mahkeme Harç ve Giderleri	6.313	85	6.313	85	0	00	0	00
830	03,04,02,05	Ödül, İkramiye ve Benzeri Ödemeler	5.000	00	5.000	00	0	00	0	00
830	03,04,03,01	Vergi Ödemeleri ve Benzeri Giderler	11.914	33	11.914	33	0	00	0	00
830	03,04,03,90	Diğer Vergi, Resim ve Harçlar ve Benzeri Giderler	3.898	33	3.898	33	0	00	0	00
830	03,05,01,03	Bilgisayar Hizmeti Alımları	15.000	00	15.000	00	0	00	0	00
830	03,05,01,08	Temizlik Hizmeti Alım Giderleri	952.667	68	952.667	68	0	00	0	00
830	03,05,02,01	Posta ve Telgraf Giderleri	4.866	65	4.866	65	0	00	0	00
830	03,05,02,02	Telefon Abonelik ve Kullanım Ücretleri	16.617	05	16.617	05	0	00	0	00
830	03,05,02,03	Bilgiye Abonelik Giderleri	141	60	141	60	0	00	0	00
830	03,05,02,04	Haberleşme Cihazları Ruhsat ve Kullanım Giderleri	3.822	63	3.822	63	0	00	0	00
830	03,05,03,04	Geçiş Ücretleri	490	00	490	00	0	00	0	00
830	03,05,04,01	İlan Giderleri	1.888	00	1.888	00	0	00	0	00
830	03,05,04,02	Sigorta Giderleri	32.997	93	32.997	93	0	00	0	00
830	03,05,05,02	Taşıt Kiralaması Giderleri	3.887	00	3.887	00	0	00	0	00
830	03,05,05,03	İş Makinası Kiralaması Giderleri	12.089	10	12.089	10	0	00	0	00
830	03,05,05,90	Diğer Kiralama Giderleri	28.131	07	28.131	07	0	00	0	00
830	03,05,09,90	Diğer Hizmet Alımları	1.138.504	16	1.138.504	16	0	00	0	00
830	03,06,01,01	Temsil, Ağırılama, Tören, Fuar, Organizasyon Giderleri	53.493	59	53.493	59	0	00	0	00
830	03,06,02,01	Tanııtma, Ağırılama, Tören, Fuar, Organizasyon Giderleri	166.342	80	166.342	80	0	00	0	00
830	03,07,01,01	Büro ve İşyeri Mal ve Malzeme Alımları	19.580	59	19.580	59	0	00	0	00

830	03,07,01,02	Büro ve İşyeri Makine ve Teçhizat Alımları	1.810	20	1.810	20	0	00	0	00
830	03,07,01,03	Avadanlık ve Yedek Parça Alımları	210	00	210	00	0	00	0	00
830	03,07,01,04	Yangından Korunma Malzemeleri Alımları	1.964	70	1.964	70	0	00	0	00
830	03,07,01,90	Diğer Dayanıklı Mal ve Malzeme Alımları	33.436	72	33.436	72	0	00	0	00
830	03,07,02,01	Bilgisayar Yazılım Alımları ve Yapımları	5.255	76	5.255	76	0	00	0	00
830	03,07,03,02	Makine Teçhizat Bakım ve Onarım Giderleri	15.105	76	15.105	76	0	00	0	00
830	03,07,03,03	Taşıt Bakım ve Onarım Giderleri	111.100	86	111.100	86	0	00	0	00
830	03,07,03,04	İş Makinası Onarım Giderleri	49.826	21	49.826	21	0	00	0	00
830	03,07,03,90	Diğer Bakım ve Onarım Giderleri	7.831	58	7.831	58	0	00	0	00
830	03,08,06,01	Yol Bakım ve Onarımı Giderleri	126.333	79	126.333	79	0	00	0	00
830	03,08,09,01	Diğer Taşınmaz Yapım, Bakım ve Onarım Giderleri	314.974	39	314.974	39	0	00	0	00
830	04,02,09,01	YTL Cinsinden Diğer İç Borç Faiz Giderleri	16.567	81	16.567	81	0	00	0	00
830	05,03,01,01	Dernek, Birlik, Kurum, Kuruluş, Sandık vb. Kuruluşlara	56.254	37	56.254	37	0	00	0	00
830	05,04,07,90	Diğer Sosyal Amaçlı Transferler	836	92	836	92	0	00	0	00
830	06,01,04,01	Kara Taşıtı Alımları	1	00	1	00	0	00	0	00
830	06,02,01,01	Proje Giderleri	5.900	00	5.900	00	0	00	0	00
830	06,04,02,02	Lojman İçin Arsa Alım ve Kamulaştırma Giderleri	910.015	47	910.015	47	0	00	0	00
830	06,04,03,90	Diğer Bina Alım ve Kamulaştırma Giderleri	505.175	60	505.175	60	0	00	0	00
835		GİDER YANSITMA HESAPLARI	8.211.442	33	8.211.442	33	0	00	0	00
895		BÜTÇE UYGULAMA SONUÇLARI HESABI	16.011.859	45	16.011.859	45	0	00	0	00
900	1,01	Memurlar	1.218.189	00	1.218.189	00	0	00	0	00
900	1,02	Sözleşmeli Personel	262.541	48	262.541	48	0	00	0	00
900	1,03	İşçiler	1.170.632	91	1.170.632	91	0	00	0	00
900	1,04	Geçici Personel	24.000	00	24.000	00	0	00	0	00
900	1,05	Diğer Personel	195.000	00	195.000	00	0	00	0	00
900	2,01	Memurlar	187.075	72	187.075	72	0	00	0	00
900	2,02	Sözleşmeli Personel	51.639	15	51.639	15	0	00	0	00
900	2,03	İşçiler	156.413	53	156.413	53	0	00	0	00
900	2,04	Geçici Personel	30.000	00	30.000	00	0	00	0	00
900	2,05	Diğer Personel	1.400	00	1.400	00	0	00	0	00
900	3,01	Üretime Yönelik Mal ve Malzeme Alımları	208.450	77	208.450	77	0	00	0	00
900	3,02	Tüketime Yönelik Mal ve Malzeme Alımları	1.563.948	29	1.563.948	29	0	00	0	00
900	3,03	Yolluklar	31.400	00	31.400	00	0	00	0	00
900	3,04	Görev Giderleri	145.533	69	145.533	69	0	00	0	00
900	3,05	Hizmet Alımları	2.542.397	48	2.542.397	48	0	00	0	00
900	3,06	Temsil ve Tanıtma Giderleri	219.841	39	219.841	39	0	00	0	00
900	3,07	Menkul Mal, Gayrimaddi Hak Alım, Bakım ve Onarım Giderleri	472.259	39	472.259	39	0	00	0	00
900	3,08	Gayrimenkul Mal Bakım ve Onarım Giderleri	1.179.499	77	1.179.499	77	0	00	0	00
900	3,09	Tedavi ve Cenaze Giderleri	11.000	00	11.000	00	0	00	0	00
900	4,02	Diğer İç Borç Faiz Giderleri	50.000	00	50.000	00	0	00	0	00
900	5,01	Görev Zararları	20.000	00	20.000	00	0	00	0	00
900	5,03	Kar Amacı Gütmeyen Kuruluşlara Yapılan Transferler	71.254	37	71.254	37	0	00	0	00
900	5,04	Hane Halkına Yapılan Transferler	13.000	00	13.000	00	0	00	0	00
900	5,08	Gelirlerden Ayrılan Paylar	10.000	00	10.000	00	0	00	0	00
900	6,01	Mamul Mal Alımları	259.000	00	259.000	00	0	00	0	00
900	6,02	Menkul Sermaye Üretim Giderleri	45.000	00	45.000	00	0	00	0	00
900	6,03	Gayri Maddi Hak Alımları	60.000	00	60.000	00	0	00	0	00
900	6,04	Gayrimenkul Alımları ve Kamulaştırması	1.515.191	07	1.515.191	07	0	00	0	00
900	6,05	Gayrimenkul Sermaye Üretim Giderleri	110.000	00	110.000	00	0	00	0	00
900	7,01	Yurt İçi Sermaye Transferleri	100.000	00	100.000	00	0	00	0	00
900	8,01	Yurtiçi Borç Verme	50.000	00	50.000	00	0	00	0	00
900	9,01	Personel Yedek Ödeneği	21.000	00	21.000	00	0	00	0	00
900	9,05	Doğal Afet Giderlerini Karşılama Ödeneği	70.000	00	70.000	00	0	00	0	00
900	9,06	Yedek Ödenek	711.000	00	711.000	00	0	00	0	00

901	01,01,01	Memurlar	1.072.700	00	1.072.700	00	0	00	0	00
901	01,01,02	Sözleşmeli Personel	174.000	00	174.000	00	0	00	0	00
901	01,01,03	İşçiler	709.500	00	709.500	00	0	00	0	00
901	01,01,04	Geçici Personel	24.000	00	24.000	00	0	00	0	00
901	01,01,05	Diğer Personel	195.000	00	195.000	00	0	00	0	00
901	01,02,01	Memurlar	164.000	00	164.000	00	0	00	0	00
901	01,02,02	Sözleşmeli Personel	48.000	00	48.000	00	0	00	0	00
901	01,02,03	İşçiler	146.500	00	146.500	00	0	00	0	00
901	01,02,04	Geçici Personel	30.000	00	30.000	00	0	00	0	00
901	01,02,05	Diğer Personel	1.400	00	1.400	00	0	00	0	00
901	01,03,01	Üretime Yönelik Mal ve Malzeme Alımları	199.000	00	199.000	00	0	00	0	00
901	01,03,02	Tüketime Yönelik Mal ve Malzeme Alımları	1.410.000	00	1.410.000	00	0	00	0	00
901	01,03,03	Yolluklar	31.400	00	31.400	00	0	00	0	00
901	01,03,04	Görev Giderleri	134.000	00	134.000	00	0	00	0	00
901	01,03,05	Hizmet Alımları	1.882.500	00	1.882.500	00	0	00	0	00
901	01,03,06	Temsil ve Tanıtma Giderleri	127.000	00	127.000	00	0	00	0	00
901	01,03,07	Menkul Mal, Gayrimaddi Hak Alım, Bakım ve Onarım Giderleri	441.000	00	441.000	00	0	00	0	00
901	01,03,08	Gayrimenkul Mal Bakım ve Onarım Giderleri	1.175.000	00	1.175.000	00	0	00	0	00
901	01,03,09	Tedavi ve Cenaze Giderleri	11.000	00	11.000	00	0	00	0	00
901	01,04,02	Diğer İç Borç Faiz Giderleri	50.000	00	50.000	00	0	00	0	00
901	01,05,01	Görev Zararları	20.000	00	20.000	00	0	00	0	00
901	01,05,03	Kar Amacı Gütmeyen Kuruluşlara Yapılan Transferler	45.000	00	45.000	00	0	00	0	00
901	01,05,04	Hane Halkına Yapılan Transferler	13.000	00	13.000	00	0	00	0	00
901	01,05,08	Gelirlerden Ayrılan Paylar	10.000	00	10.000	00	0	00	0	00
901	01,06,01	Mamul Mal Alımları	259.000	00	259.000	00	0	00	0	00
901	01,06,02	Menkul Sermaye Üretim Giderleri	45.000	00	45.000	00	0	00	0	00
901	01,06,03	Gayri Maddi Hak Alımları	60.000	00	60.000	00	0	00	0	00
901	01,06,04	Gayrimenkul Alımları ve Kamulaştırması	210.000	00	210.000	00	0	00	0	00
901	01,06,05	Gayrimenkul Sermaye Üretim Giderleri	110.000	00	110.000	00	0	00	0	00
901	01,07,01	Yurt İçi Sermaye Transferleri	100.000	00	100.000	00	0	00	0	00
901	01,08,01	Yurtiçi Borç Verme	50.000	00	50.000	00	0	00	0	00
901	01,09,01	Personel Yedek Ödeneği	21.000	00	21.000	00	0	00	0	00
901	01,09,05	Doğal Afet Giderlerini Karşılama Ödeneği	70.000	00	70.000	00	0	00	0	00
901	01,09,06	Yedek Ödenek	711.000	00	711.000	00	0	00	0	00
901	11,01,01	Memurlar	144.981	92	144.981	92	0	00	0	00
901	11,01,02	Sözleşmeli Personel	88.541	48	88.541	48	0	00	0	00
901	11,01,03	İşçiler	395.714	52	395.714	52	0	00	0	00
901	11,02,01	Memurlar	23.075	72	23.075	72	0	00	0	00
901	11,02,02	Sözleşmeli Personel	1.169	12	1.169	12	0	00	0	00
901	11,02,03	İşçiler	9.913	53	9.913	53	0	00	0	00
901	11,03,01	Üretime Yönelik Mal ve Malzeme Alımları	3.466	10	3.466	10	0	00	0	00
901	11,03,02	Tüketime Yönelik Mal ve Malzeme Alımları	107.718	70	107.718	70	0	00	0	00
901	11,03,05	Hizmet Alımları	473.287	94	473.287	94	0	00	0	00
901	11,03,06	Temsil ve Tanıtma Giderleri	55.271	42	55.271	42	0	00	0	00
901	11,03,07	Menkul Mal, Gayrimaddi Hak Alım, Bakım ve Onarım Giderleri	31.259	39	31.259	39	0	00	0	00
901	11,03,08	Gayrimenkul Mal Bakım ve Onarım Giderleri	4.499	77	4.499	77	0	00	0	00
901	11,05,03	Kar Amacı Gütmeyen Kuruluşlara Yapılan Transferler	26.254	37	26.254	37	0	00	0	00
901	11,06,04	Gayrimenkul Alımları ve Kamulaştırması	1.133.959	48	1.133.959	48	0	00	0	00
901	12,01,01	Memurlar	124.867	69	124.867	69	0	00	0	00
901	12,01,02	Sözleşmeli Personel	20.000	00	20.000	00	0	00	0	00
901	12,01,03	İşçiler	106.012	26	106.012	26	0	00	0	00
901	12,02,02	Sözleşmeli Personel	20.000	00	20.000	00	0	00	0	00
901	12,03,01	Üretime Yönelik Mal ve Malzeme Alımları	15.000	00	15.000	00	0	00	0	00
901	12,03,02	Tüketime Yönelik Mal ve Malzeme Alımları	391.476	07	391.476	07	0	00	0	00
901	12,03,03	Yolluklar	20.000	00	20.000	00	0	00	0	00

901	12,03,04	Görev Giderleri	99.722	97	99.722	97	0	00	0	00
901	12,03,05	Hizmet Alımları	192.704	10	192.704	10	0	00	0	00
901	12,03,07	Menkul Mal, Gayrimaddi Hak Alım, Bakım ve Onarım Giderleri	105.660	68	105.660	68	0	00	0	00
901	12,03,08	Gayrimenkul Mal Bakım ve Onarım Giderleri	711.138	50	711.138	50	0	00	0	00
901	12,04,02	Diğer İç Borç Faiz Giderleri	33.432	19	33.432	19	0	00	0	00
901	12,05,01	Görev Zararları	20.000	00	20.000	00	0	00	0	00
901	12,05,03	Kar Amacı Gütmeyen Kuruluşlara Yapılan Transferler	10.000	00	10.000	00	0	00	0	00
901	12,05,04	Hane Halkına Yapılan Transferler	10.000	00	10.000	00	0	00	0	00
901	12,05,08	Gelirlerden Ayrılan Paylar	10.000	00	10.000	00	0	00	0	00
901	12,06,01	Mamul Mal Alımları	149.999	00	149.999	00	0	00	0	00
901	12,06,02	Menkul Sermaye Üretim Giderleri	39.100	00	39.100	00	0	00	0	00
901	12,06,03	Gayri Maddi Hak Alımları	60.000	00	60.000	00	0	00	0	00
901	12,06,04	Gayrimenkul Alımları ve Kamulaştırması	100.000	00	100.000	00	0	00	0	00
901	12,06,05	Gayrimenkul Sermaye Üretim Giderleri	110.000	00	110.000	00	0	00	0	00
901	12,07,01	Yurt İçi Sermaye Transferleri	100.000	00	100.000	00	0	00	0	00
901	12,08,01	Yurtiçi Borç Verme	50.000	00	50.000	00	0	00	0	00
901	13,01,01	Memurlar	507	08	507	08	0	00	0	00
901	13,01,03	İşçiler	65.418	39	65.418	39	0	00	0	00
901	13,02,02	Sözleşmeli Personel	2.470	03	2.470	03	0	00	0	00
901	13,03,01	Üretime Yönelik Mal ve Malzeme Alımları	5.984	67	5.984	67	0	00	0	00
901	13,03,02	Tüketime Yönelik Mal ve Malzeme Alımları	46.229	59	46.229	59	0	00	0	00
901	13,03,04	Görev Giderleri	11.533	69	11.533	69	0	00	0	00
901	13,03,05	Hizmet Alımları	186.609	54	186.609	54	0	00	0	00
901	13,03,06	Temsil ve Tanıtma Giderleri	37.569	97	37.569	97	0	00	0	00
901	13,06,04	Gayrimenkul Alımları ve Kamulaştırması	171.231	59	171.231	59	0	00	0	00
901	14,09,05	Doğal Afet Giderlerini Karşılama Ödeneği	70.000	00	70.000	00	0	00	0	00
901	14,09,06	Yedek Ödenek	457.554	55	457.554	55	0	00	0	00
901	25,01,01	Memurlar	143.149	45	143.149	45	0	00	0	00
901	25,01,02	Sözleşmeli Personel	45.773	51	45.773	51	0	00	0	00
901	25,01,03	İşçiler	185.110	51	185.110	51	0	00	0	00
901	25,01,04	Geçici Personel	24.000	00	24.000	00	0	00	0	00
901	25,01,05	Diğer Personel	38.339	25	38.339	25	0	00	0	00
901	25,02,01	Memurlar	48.913	05	48.913	05	0	00	0	00
901	25,02,02	Sözleşmeli Personel	3.000	00	3.000	00	0	00	0	00
901	25,02,03	İşçiler	51.056	96	51.056	96	0	00	0	00
901	25,02,04	Geçici Personel	30.000	00	30.000	00	0	00	0	00
901	25,02,05	Diğer Personel	1.400	00	1.400	00	0	00	0	00
901	25,03,01	Üretime Yönelik Mal ve Malzeme Alımları	12.524	80	12.524	80	0	00	0	00
901	25,03,02	Tüketime Yönelik Mal ve Malzeme Alımları	241.954	43	241.954	43	0	00	0	00
901	25,03,03	Yolluklar	6.918	04	6.918	04	0	00	0	00
901	25,03,04	Görev Giderleri	18.684	21	18.684	21	0	00	0	00
901	25,03,05	Hizmet Alımları	138.590	51	138.590	51	0	00	0	00
901	25,03,06	Temsil ve Tanıtma Giderleri	5	00	5	00	0	00	0	00
901	25,03,07	Menkul Mal, Gayrimaddi Hak Alım, Bakım ve Onarım Giderleri	120.476	33	120.476	33	0	00	0	00
901	25,03,08	Gayrimenkul Mal Bakım ve Onarım Giderleri	27.053	09	27.053	09	0	00	0	00
901	25,03,09	Tedavi ve Cenaze Giderleri	11.000	00	11.000	00	0	00	0	00
901	25,05,03	Kar Amacı Gütmeyen Kuruluşlara Yapılan Transferler	5.000	00	5.000	00	0	00	0	00
901	25,05,04	Hane Halkına Yapılan Transferler	2.163	08	2.163	08	0	00	0	00
901	25,06,01	Mamul Mal Alımları	109.000	00	109.000	00	0	00	0	00
901	25,09,01	Personel Yedek Ödeneği	21.000	00	21.000	00	0	00	0	00
901	25,09,06	Yedek Ödenek	253.445	45	253.445	45	0	00	0	00
905	1,01	Memurlar	950.171	86	950.171	86	0	00	0	00
905	1,02	Sözleşmeli Personel	196.767	97	196.767	97	0	00	0	00
905	1,03	İşçiler	879.510	14	879.510	14	0	00	0	00
905	1,05	Diğer Personel	156.660	75	156.660	75	0	00	0	00
905	2,01	Memurlar	138.162	67	138.162	67	0	00	0	00

905	2,02	Sözleşmeli Personel	28.639	15	28.639	15	0	00	0	00
905	2,03	İşçiler	105.356	57	105.356	57	0	00	0	00
905	3,01	Üretime Yönelik Mal ve Malzeme Alımları	180.925	97	180.925	97	0	00	0	00
905	3,02	Tüketime Yönelik Mal ve Malzeme Alımları	930.517	79	930.517	79	0	00	0	00
905	3,03	Yolluklar	4.481	96	4.481	96	0	00	0	00
905	3,04	Görev Giderleri	27.126	51	27.126	51	0	00	0	00
905	3,05	Hizmet Alımları	2.211.102	87	2.211.102	87	0	00	0	00
905	3,06	Temsil ve Tanıtma Giderleri	219.836	39	219.836	39	0	00	0	00
905	3,07	Menkul Mal, Gayrimaddi Hak Alım, Bakım ve Onarım Giderleri	246.122	38	246.122	38	0	00	0	00
905	3,08	Gayrimenkul Mal Bakım ve Onarım Giderleri	441.308	18	441.308	18	0	00	0	00
905	4,02	Diğer İç Borç Faiz Giderleri	16.567	81	16.567	81	0	00	0	00
905	5,03	Kar Amacı Gütmeyen Kuruluşlara Yapılan Transferler	56.254	37	56.254	37	0	00	0	00
905	5,04	Hane Halkına Yapılan Transferler	836	92	836	92	0	00	0	00
905	6,01	Mamul Mal Alımları	1	00	1	00	0	00	0	00
905	6,02	Menkul Sermaye Üretim Giderleri	5.900	00	5.900	00	0	00	0	00
905	6,04	Gayrimenkul Alımları ve Kamulaştırması	1.415.191	07	1.415.191	07	0	00	0	00
910	1	Banka Teminat Mektupları	23.050	00	23.050	00	0	00	0	00
911		ALINAN TEMİNAT MEKTUPLARI EMANETLERİ HESABI	23.050	00	23.050	00	0	00	0	00
Sayfa Toplamı :			164.656.585	47	164.656.585	47	0	00	0	00
Genel Toplam :			164.656.585	47	164.656.585	47	0	00	0	00

Mudurnu 2017 YILI BİLANÇOSU

		N-2 Yılı	N-1 Yılı	Cari Yıl			N-2 Yılı	N-1 Yılı	Cari Yıl
		TL	TL	TL			TL	TL	TL
I	DÖNEN VARLIKLAR	3.605.208,99	3.236.135,66	4.563.664,35	III	KISA VADELİ YABANCI KAYNAKLAR	484.906,41	883.212,26	1.920.776,72
A	HAZIR DEĞERLER	1.242.998,02	112.829,19	617.600,79	A	KISA VADELİ İÇ MALİ BORÇLAR	22.863,49	0	0
1	Kasa Hesabı	0	0	0	1	Banka Kredileri Hesabı	22.863,49	0	0
2	Alınan Çekler Hesabı	0	0	0	2	Kamu İdarelerine Mali Borçlar Hesabı	0	0	0
3	Banka Hesabı	1.222.063,94	88.165,85	569.830,72	3	Cari Yılda Ödenecek Tahviller Hesabı	0	0	0
4	Verilen Çekler ve Gönderme Emirleri Hesa (-)	0	0	0	4	Kısa Vadeli Diğer İç Mali Borçlar Hesabı	0	0	0
5	Proje Özel Hesabı	0	0	0	B	KISA VADELİ DIŞ MALİ BORÇLAR	0	0	0
6	Döviz Hesabı	0	0	0	1	Cari Yılda Ödenecek Dış Mali Borçlar Hes	0	0	0
7	Döviz Gönderme Emirleri Hesabı (-)	0	0	0	C	FAALİYET BORÇLARI	162.822,16	513.989,23	1.436.340,22
8	Diğer Hazır Değerler Hesabı	0	0	0	1	Bütçe Emanetleri Hesabı	162.822,16	513.989,23	1.436.340,22
9	Banka Kredi Kartlarından Alacaklar Hesab	20.934,08	24.663,34	47.770,07	2	Bütçeleştirilecek Borçlar Hesabı	0	0	0
B	MENKUL KIYMET VE VARLIKLAR	0	0	0	D	EMANET YABANCI KAYNAKLAR	169.378,80	196.350,51	278.361,27
3	ÖZEL KESİM TAHVİL SENET VE BONOLARI HESABI	0	0	0	1	Alınan Depozito ve Teminatlar Hesabı	129.668,38	149.494,78	219.912,78
3	KAMU KESİMİ TAHVİL SENET VE BONOLARI HESABI	0	0	0	2	Emanetler Hesabı	39.710,42	46.855,73	58.448,49
1	Menkul Varlıklar Hesabı	0	0	0	E	ALINAN AVANSLAR	0	0	0
2	Diğer Menkul Kıymet ve Varlıklar Hesabı	0	0	0	1	Alınan Sipariş Avansları Hesabı	0	0	0
C	FAALİYET ALACAKLARI	603.001,21	712.416,10	1.156.131,05	2	Alınan Diğer Avanslar Hesabı	0	0	0
1	Gelirlerden Alacaklar Hesabı / Alıcılar	43.085,49	106.836,19	85.147,96	F	YILLARA YAYGIN İNŞAAT VE ONARIM HAKEDİŞL	0	0	0
2	Gelirlerden Takipli Alacaklar Hesabı	536.911,43	530.616,48	1.032.907,10	1	Yıllara Yaygın İnşaat ve Onarım Hakedişl	0	0	0
3	Gelirlerden Tecilli ve Tehirli Alacaklar	23.004,29	74.963,43	38.075,99	G	ÖDENECEK VERGİ ve DİĞER YÜKÜMLÜLÜKLER	129.840,30	172.872,52	206.075,23
4	Verilen Depozito ve Teminatlar Hesabı	0	0	0	1	Ödenecek Vergi ve Fonlar Hesabı	48.656,61	48.411,68	59.654,82
5	Diğer Faaliyet Alacakları Hesabı	0	0	0	2	Ödenecek Sosyal Güvenlik Kesintileri Hes	0	34.576,02	4,1
D	KURUM ALACAKLARI	0	0	0	3	Fonlar veya Diğer Kamu İdareleri Adına Y	78.112,74	89.400,91	146.416,31
1	Kurumca Verilen Borçlardan Alacaklar Hes	0	0	0	4	Kamu İdareleri Payları Hesabı	0	0	0
2	Takipteki Kurum Alacakları Hesabı	0	0	0	5	Vadesi Geçmiş Ertelenmiş Veya Taksitlend	3.070,95	483,91	0
E	DİĞER ALACAKLAR	0	0	0	H	BORÇ VE GİDER KARŞILIKLAR	0	0	0
1	Kişilerden Alacaklar Hesabı	0	0	0	1	Kıdem Tamminatı Karşılığı Hesabı	0	0	0
F	STOKLAR	0	0	3.025,00	2	Diğer Borç ve Gider Karşılıkları Hesabı	0	0	0
1	İlk Madde ve Malzeme Hesabı	0	0	3.025,00	I	GELECEK AYLARA AİT GELİRLER VE GİDER TAH	0	0	0

2	Ticari Mallar Hesabı	0	0	0	1	Gelecek Aylara Ait Gelirler Hesabı	0	0	0
3	Diğer Stoklar Hesabı	0	0	0	2	Gider Tahakkukları Hesabı	0	0	0
G	ÖN ÖDEMELER	16.432,46	18.439,45	48.828,96	J	DİĞER KISA VADELİ YABANCI KAYNAKLAR	1,66	0	0
1	İş Avans ve Kredileri Hesabı	0	0	0	1	Hesaplanan Katma Değer Vergisi Hesabı	1,66	0	0
2	Personel Avansları Hesabı	0	0	0	2	Sayım Fazlaları Hesabı	0	0	0
3	Bütçe Dışı Avans ve Krediler Hesabı	6.432,46	8.439,45	38.828,96	3	Diğer Çeşitli Kısa Vadeli Yabancı Kaynak	0	0	0
4	Akreditifler Hesabı	0	0	0	IV	UZUN VADELİ YABANCI KAYNAKLAR	302.282,23	215.290,43	113.929,64
5	Mahsup Dönemine Aktarılan Avans ve Kredi	10.000,00	10.000,00	10.000,00	A	UZUN VADELİ İÇ MALİ BORÇLAR	302.282,23	155.290,43	53.929,64
6	Proje Özel Hesabından Verilen Avans ve A	0	0	0	1	Banka Kredileri Hesabı	302.282,23	155.290,43	53.929,64
7	Doğrudan Dış Proje Kredi Kullanımları Av	0	0	0	2	Kamu İdarelerine Mali Borçlar Hesabı	0	0	0
H	GELECEK AYLARA AİT GİDERLER VE GELİR TAH	0	0	0	3	Tahviller Hesabı	0	0	0
1	GELECEK AYLARA AİT GİDERLER HESABI	0	0	0	4	Uzun Vadeli Diğer İç Mali Borçlar Hesabı	0	0	0
I	DİĞER DÖNEN VARLIKLAR	1.742.777,30	2.392.450,92	2.738.078,55	B	UZUN VADELİ DIŞ MALİ BORÇLAR	0	0	0
1	Devreden Katma Değer Vergisi Hesabı	1.742.777,30	2.392.450,92	2.738.078,55	1	Dış Mali Borçlar Hesabı	0	0	0
2	İndirilecek Katma Değer Vergisi Hesabı	0	0	0	C	DİĞER BORÇLAR	0	0	0
2	Sayım Noksanları Hesabı	0	0	0	1	Alınan Depozito ve Teminatlar Hesabı	0	0	0
II	DURAN VARLIKLAR	1.249.091,11	2.032.953,94	3.336.223,43	2	Kamuya Olan Ertilenmiş veya Taksitlendir	0	0	0
A	Menkul Varlıklar	0	0	0	D	ALINAN AVANSLAR	0	0	0
1	Menkul Varlıklar Hesabı	0	0	0	1	Alınan Sipariş Avansları Hesabı	0	0	0
2	Diğer Menkul Kıymet ve Varlıklar Hesabı	0	0	0	2	Alınan Diğer Avanslar Hesabı	0	0	0
B	FAALİYET ALACAKLARI	7.371,39	52.734,20	22.914,10	E	BORÇ VE GİDER KARŞILIKLARI	0	60.000,00	60.000,00
1	Gelirlerden Alacaklar Hesabı/Alıcılar He	1.044,98	2.624,78	824,98	1	Kıdem Tazminatı Karşılığı Hesabı	0	60.000,00	60.000,00
2	Gelirlerden Tecilli ve Tehirli Alacaklar	6.326,41	50.109,42	22.089,12	2	Diğer Borç ve Gider Karşılıkları Hesabı	0	0	0
3	Diğer Faaliyet Alacakları Hesabı	0	0	0	F	GELECEK YILLARA AİT GELİRLER ve GİDER TA	0	0	0
C	KURUM ALACAKLARI	0	0	0	1	Gelecek Yıllara Ait Gelirler Hesabı	0	0	0
1	Kurumca Verilen Borçlardan Alacaklar Hes	0	0	0	2	Gider Tahakkukları Hesabı	0	0	0
D	MALİ DURAN VARLIKLAR	309.002,48	309.002,48	309.002,48	G	DİĞER UZUN VADELİ YABANCI KAYNAKLAR	0	0	0
1	Mali Kuruluşlara Yatırılan Sermayeler He	294.002,48	294.002,48	294.002,48	1	Diğer Uzun Vadeli Yabancı Kaynaklar Hesa	0	0	0
2	Mal ve Hizmet Üreten Kuruluşlara Yatırıl	15.000,00	15.000,00	15.000,00	V	ÖZ KAYNAKLAR	4.067.111,46	4.170.586,91	5.865.181,42
3	SERMAYE TAAHHÜTLERİ (-)	0	0	0	A	NET DEĞER	435.835,63	1.491.843,04	2.450.848,33
E	MADDİ DURAN VARLIKLAR	932.717,24	1.671.217,26	3.004.306,85	1	Net Değer / Sermaye Hesabı	435.835,63	1.491.843,04	2.450.848,33
1	Arazi ve Arsalar Hesabı	93.110,00	40.000,00	40.000,00	B	DEĞER HAREKETLERİ	0	0	0

2	KİŞİLERE AİT MENKUL KIYMETLER HESABI	0	0	0	1	TEMİNAT MEKTUPLARI EMANETLERİ HESABI	14.350,00	14.350,00	14.350,00
C	TAAHHÜT HESAPLARI	0	0	0	2	KİŞİLERE AİT MENKUL KIYMET EMANETLERİ HESABI	0	0	0
1	GİDER TAAHHÜTLERİ HESABI	0	0	0	C	TAAHHÜT HESAPLARI	0	0	0
D	Diğer Nazım Hesaplar	0	0	0	1	GİDER TAAHHÜTLERİ KARŞILIĞI HESABI	0	0	0
1	Kiraya Verilen Duran Varlıklar Hesabı	0	0	0	D	Diğer Nazım Hesaplar	0	0	0
2	MADDİ DURAN VARLIKLARIN KİRA VE İRTİFAK HAKKI GELİRLERİ	0	0	0	1	Diğer Nazım Hesaplar Karşılığı Hesabı	0	0	0
GENEL TOPLAM		4.868.650,10	5.283.439,60	7.914.237,78	GENEL TOPLAM		4.868.650,10	5.283.439,60	7.914.237,78