



MUDURNU BELEDİYE BAŞKANLIĞI 2018 YILI İDARE FAALİYET RAPORU





Mustafa KEMAL ATATÜRK

*“Tarihi yaşadığımız gibi yazdık, fakat geleceği cumhuriyete inananlara,
onu koruyanlara ve yaşatacaklara emanet etmek lazımdır.”*

K. Atatürk



*Mudurnu Belediye Başkanı
Mehmet İNEGÖL*

BELEDİYE MECLİS ÜYELERİMİZ



Kamuran ESEN



Mehmet ÖZTÜRK



Mehmet ASTARCI



Nebahat BÜYÜKER



Mehmet TÜRESİN



Necdet TÜRKER



İbrahim YERLİKAYA



*Abdullah Nevzat
USTAOĞLU*



Hamdi ASTARCI

Değerli Meclis Üyeleri;

Belediyemizin 01.01.2018 ile 31.12.2018 tarihleri arasındaki çalışmalarında, 5393 sayılı Belediye Kanununun verdiği yetki ile Belediye Meclisi ve Belediye Encümeni ile Belediye Başkanlığı olarak, yasa kapsamındaki kaynakların ilçemizin yaşanabilirlik seviyesini yükseltmek; Kültür varlıklarının ülke çapında tanıtılması, ilçemizin göç veren değil, göç alan ilçe olması için sit alanının dışındaki sahalarda yapılaşmaya 3194 Sayılı İmar Kanunu kapsamında destek vererek, İlçe için bir zamanlar Evliya Çelebi'nin belirttiği gibi 3.000 Kiremitli Konut 27.000 nüfus, zanaatları ile Arastası, Osmanlı sivil mimarisi, ahşap evleri ile Yıldırım Beyazıt Han, Kanuni Sultan Süleyman, Orhan Gazi Camileri ile Fahrettin Rumi, Abdullah Tırsi, Halveti Tarikatı Şeyhleri ile Filibeli Hacı Hafız Efendi, Seyh-ül İmran Hazretleri, Murat Karaarslan ile Babas Kaplıcası gibi değerleri gelecek kuşaklara taşımak amacımız olmuştur.

5018 sayılı Kamu Mali Yönetim ve Kontrol Kanunu ile mali yapının verdiği salahiyyet dahilinde alacaklarımız Mali Hizmetler Müdürlüğümüz ve Belediye Avukatımız ile birlikte bir standarda bağlanmış, taviz vermeden yasanın belirttiği koşullarda tahsilatlar yapılmış ve yapılmaktadır. İlçemizde ihtiyaç duyulan hizmetler aciliyet sırasına göre ele alınmış olup; mali imkanlar doğrultusunda öncelikle kalıcı bir alt yapı olmak üzere Doğal Kültürel Varlıklara sahip çıkılarak Mudurnu'nun çağdaş halkına yakışır bir şekilde İlçe Halkımızın sosyal hizmetlerden yeterince yararlanması, çocuklarımızın eğitimden, gençlerimizin sportif faaliyetlerden, ayrıca Milli ve Dini Bayramların organize edilmesi, İlçenin tarihi - doğal- kültürel- varlıklarının tanıtımının yapılması ve ilçe Halkımızın ekonomisini canlandırmak üzere yapılan Uluslararası İpekyolu Kültür Turizm ve Sanat Festivalinin programlanması, 2009 yılında yılın Ahisinin ilçemizden seçilmesi ve Ahilik etkinliklerinin gerçekleştirilmesini sağlayarak 2018 yılı Uluslar Arası Ahilik Sempozyumunu gerçekleştirdik.

Çalışmalarımızı, şahsi menfaatlerimizi milletin menfaati üzerine çıkarmadan tek düşüncemizin MUDURNU olduğu ve olacağı gerçeğinden hareketle devam ettirmiş bulunmaktayım.

Geçtiğimiz yıllarda açtığımız Halk Ekmeği Fırınında 280 Gr. Ekmeği 1,00 TL, 560 Gr. Ekmeği 2,00 TL 'den satarak halkımızın temel ihtiyacını olan ekmeği yine halkımıza en uygun fiyatla sunmaya devam ediyoruz.

Belediyemiz Fen İşleri Müdürlüğü bünyesinde Kalkınma Ajansı, Avrupa Birliği Hibe Programları ve diğer destek-hibe programlarını ve devam eden projeleri yürütmek, UNESCO ve Cittaslow (Sakin Şehir) gibi oluşumları sürdürmek üzere Proje Ofisi Birimimiz çalışmalarına devam etmektedir. 2015 yılı itibari ile UNESCO Dünya Miras Alanları Geçici Listesine " Tarihi Ahi Kenti Mudurnu" ismiyle dahil olduk. UNESCO Listesine dahil olmamızın ardından Kültür ve Turizm Bakanlığı tarafından "Avrupa Miras Günleri" etkinliklerinin kutlandığı 15 yerleşim yerinden biri olduk. Cittaslow (Sakin Şehir) ağına dahil olmak için başvurumuz sonuçlandı. 05.03.2018 tarih itibarı ile 15. CittaSlow olarak yerimizi aldık. 17 Mart 2018 tarihinde de Belçika Brüksel Maaseik şehrinde resmi belgemizi aldık.

İlçemizin toplu konut ihtiyaçlarına cevap olabilecek nitelikte yaklaşık 55 dönüm alana yapılan 3. Etap Toki Konutlarının inşaatı tamamlanmış olup, proje kapsamında 3+1 ve 2+1 olmak üzere 500 adet konut 2 adet dükkandan oluşan, İş Merkezi ve Kültür Merkezi yer almaktadır. İş Merkezi ve 10 adet 2+1 daire Belediyemiz tarafından satın alınmış olup, Kültür Merkezinin devri Belediyemize yapılmıştır. 4. Etap Toki Mudurnu konutları ise yaklaşık 80 dönüm alan üzerinde ve 488 adet konut, 1 adet ticaret merkezi, 24 derslikli İlköğretim Okulu, 2 adet ısınma Merkezi ve yaklaşık 750 metre dere ıslahı ve Çevre Düzenlemesinden oluşmaktadır. Çalışmalar tamamlanmakta olup 2019 yılı Eylül ayında teslimatı yapılacaktır.

İlçemiz Munduşlar Köyünde pıssu arıtma tesisi için 9960 metrekare alana sahip taşınmaz Belediyemizce satın alınmıştır. Ayrıca ilçemiz Karacakaya ve Büyükcami Mahallesinde yer alan 2/B Kapsamındaki 2 adet taşınmaz hazineden satın alınmıştır.

Bölgenin en büyük hayvan pazarlarından birine sahibiz. Satıcılar ve alıcılar daha modern bir şekilde ihtiyaçlarını görebilmektedirler.

İpekyolu Belediyeler Birliği ve Katı Atık Bertaraf Tesisi Birliği kurucusu olarak destek sağladık. Cumhuriyet tarihinde hak ettiği yere gelemeyen ilçemizin menfaatleri konusunda tek yumruk olmak zorundayız.

İçme suyu, kanalizasyon, yağmur suyu kesin projeleri İller Bankası A.Ş. aracılığı ile yaptırılmış olup firmaya yer teslimi yapılmış, kazı çalışmaları başlamıştır. Pis su arıtma tesisi için İller Bankasının ön gördüğü proje doğrultusunda yer temini yapılarak pıssu , temiz su ve yağmur suları hattı uygulamasına başlanmıştır.

İlçemizin otopark, terminal ve düğün salonu ihtiyacını karşılamak üzere mevcut terminal alanında mimari proje üretilerek Ankara 1 Numaralı Koruma Kurulundan onay alınmış ve diğer uygulama projelerinin tamamlanmasına müteakip gerekli ihale işlemleri yapılarak halkımızın hizmetine açılacaktır.

İlçe ihtiyacına yönelik yeni temiz su kaynağı arama ile 2 adet Derinkuyu açılıp 14lt/sn su alınmış, Abant bölgesinden tarafımıza tahsis edilen suyun gerekli hat döşemeleri yapılarak 2019 yılı Nisan ve Mayıs aylarında su depolarımıza verilecektir. Karapınarkavağı su kaynağı hatları döşenmiştir. İlçemiz içerisindeki elektrik hatlarının yer altına alınması ile ilgili ödenek mevcut olup pıssu temiz su ve telefon hatları tamamlandığında en son elektrik hatları yeraltına alınma çalışmaları başlatılacaktır. Doğalgaz ile ilgili çalışmalarımızda devam etmektedir.

2018 yılı Faaliyet Raporumuzun Belediyemize, Halkımıza ve İlçemize hayırlı olması dileğiyle raporu hazırlayan yönetici arkadaşlarıma, hem bu rapor hem de yıl içinde gösterdikleri başarılı çalışmalar için kendilerini kutlar, tüm birimlerin yöneticilerine, personeline ve siz değerli Meclis Üyelerine teşekkür ederim.

Hepinizi saygı ile selamlıyorum.

Mehmet İNEGÖL
Mudurnu Belediye Başkanı

GENEL BİLGİLER :

A. MİSYONUMUZ

B. VİZYONUMUZ

C. İLKELERİMİZ

Adalet

Güven

Saydamlık

Kalite

Katılım

Liderlik

D. YETKİ, GÖREV VE SORUMLULUKLAR

E. İDAREYE İLİŞKİN BİLGİLER

1. Fiziksel Yapı

2. Örgüt Yapısı

Yazı İşleri Müdürlüğü

Mali Hizmetler Müdürlüğü

Fen İşleri Müdürlüğü

Zabıta Amirliği

İtfaiye Çavuşluğu

Destek Hizmetleri Müdürlüğü

3. Bilgi ve Teknolojik Kaynaklar

4. İnsan Kaynakları

a. 2018 yılında Mudurnu Belediyesinde çalışan memur personel durumu

b. 2018 yılında Mudurnu Belediyesinde çalışan sürekli işçi personel durumu

F. SUNULAN HİZMETLER

a. Belediye Encümenimizce 2018 yılında yapılan çalışmalar

b. Belediye Meclisimizce 2018 yılında yapılan çalışmalar

c. Yazı İşleri Müdürlüğü 2018 yılı faaliyetleri

d. Zabıta Amirliği 2018 yılı faaliyetleri

e. İtfaiye Çavuşluğu 2018 yılı faaliyetleri

f. Mali Hizmetler Müdürlüğü 2018 yılı faaliyetleri

1. 2018 yılı gider bütçesi istatistikleri

2. 2018 yılı birimler itibariyle gider bütçesi istatistikleri

3. 2018 yılı gelir bütçesi istatistikleri

g. Fen İşleri Müdürlüğü 2018 Yılı Faaliyetleri

h. Destek Hizmetleri Müdürlüğü 2018 Yılı Faaliyetleri

G. KÜLTÜR VE SOSYAL İŞLER

H. YÖNETİM VE İÇ KONTROL SİSTEMİ

I. ÖNERİ ve TEDBİRLER

EKLER

İç Kontrol Güvence Beyanı

Mali Hizmetler Birim Yöneticisinin Beyanı

2018 Yılı Gelir Kesin Hesap Cetvelleri

2018 Yılı Gider Kesin Hesap Cetvelleri

2018 Yılı Mizanı

Bilanço



1882

MUDURNU
BELEDİYESİ | MUNICIPALITY

GENEL BİLGİLER



Belirlenen hedeflerin gerçekleştirilmesi amacıyla, her türlü teknolojik ve bilimsel gelişmeler takip edilmekte, belediye çalışanlarının da bu anlayış içerisinde hareket etmelerinin sağlanması hedeflenmektedir.

Mudurnu'ya karşı tarihi sorumluluğumuzun gereğini yerine getirerek ilçemizi sağlıklı, çağdaş, modern, yaşanılabilir, yaşam kalitesini artırma, özgün kimliğini pekiştirme, saygın, örnek bir kent haline gelmesine katkı sağlama adına; yerel hizmetleri adaletli, kaliteli, gelişime açık, verimli ve etkili bir yönetim anlayışı ile yerine getirmektedir.



İstanbul ve Ankara gibi iki büyük şehrin arasında tarihi ve kültürel varlıkları ile bozulmamış doğası ve Mudurnu'nun eşsiz mirasına sahip çıkarak, yaşam kalitesi yüksek, sürdürülebilir bir kent yapan öncü ve önder belediye.

Adalet

Belediyemiz kamusal hizmet sunumunda hak ve hukuka uygun, tüm halkımızın hakkını gözeten bir şekilde davranmayı esas kabul eder.

Güven

Belediyemiz, Mudurnu halkının, çalışanlarının güvenini kazanmayı ve bu güvene layık olmayı esas kabul eder.

Saydamlık

Belediyemiz kamusal hizmet sunumunda, şeffaf ve hesap verilebilir olmayı esas kabul eder.

Kalite

Belediyemizin sunduğu hizmetlerin Mudurnu'nun ve Mudurnu halkının ihtiyaçlarını beklentilerini en yüksek düzeyde, kaliteli bir şekilde karşılaması esastır.

Verimlilik

Belediyemiz kaynaklarını etkin verimli ve tutumluluk prensipleri çerçevesinde kullanmayı esas kabul eder.

Katılım

Belediyemiz hizmetlerin planlanmasında ve sunulmasında, katılımcı bir anlayışla ilgili tüm taraflar ile iletişim kurarak, yaşayanları ile ortak bir ekseninde buluşup toplumsal diyalog, katkı ve sahiplenmenin sağlanmasını esas kabul eder.

Liderlik

Kararlı, özgüven sahibi, cesur, atılcı, yenilikçi öncü ve önder bir belediye olmayı esas kabul ederiz.

1- Belediye Kanununa Göre Belediyelerin Yetkileri ve İmtiyazları

Belediyelerin yetkileri, 5393 sayılı Belediye Kanunu'nun "Belediyelerin Yetki ve İmtiyazları" başlıklı 15.maddesinde aşağıdaki şekilde sıralanmıştır.

a) Belde sakinlerinin mahallî müşterek nitelikteki ihtiyaçlarını karşılamak amacıyla her türlü faaliyet ve girişimde bulunmak.

b) Kanunların belediyeye verdiği yetki çerçevesinde yönetmelik çıkarmak, belediye yasakları koymak ve uygulamak, kanunlarda belirtilen cezaları vermek.

c) Gerçek ve tüzel kişilerin faaliyetleri ile ilgili olarak kanunlarda belirtilen izin veya ruhsatı vermek.

d) Özel kanunları gereğince belediyeye ait vergi, resim, harç, katkı ve katılma paylarının tarh, tahakkuk ve tahsilini yapmak; vergi, resim ve harç dışındaki özel hukuk hükümlerine göre tahsili gereken doğal gaz, su, atık su ve hizmet karşılığı alacakların tahsilini yapmak veya yaptırmak.

e) Müktesep haklar saklı kalmak üzere; içme, kullanma ve endüstri suyu sağlamak; atık su ve yağmur suyunun uzaklaştırılmasını sağlamak; bunlar için gerekli tesisleri kurmak, kurdurmak, işletmek ve işlettirmek; kaynak sularını işletmek veya işlettirmek.

f) Toplu taşıma yapmak; bu amaçla otobüs, deniz ve su ulaşım araçları, tünel, raylı sistem dâhil her türlü toplu taşıma sistemlerini kurmak, kurdurmak, işletmek ve işlettirmek.

g) Katı atıkların toplanması, taşınması, ayrıştırılması, geri kazanımı, ortadan kaldırılması ve depolanması ile ilgili bütün hizmetleri yapmak ve yaptırmak.

h) Mahallî müşterek nitelikteki hizmetlerin yerine getirilmesi amacıyla, belediye ve mücavir alan sınırları içerisinde taşınmaz almak, kamulaştırmak, satmak, kiralamak veya kiraya vermek, trampa etmek, tahsis etmek, bunlar üzerinde sınırlı aynî hak tesis etmek.

i) Borç almak, bağış kabul etmek.

j) Toptancı ve perakendeci hâlleri, otobüs terminali, fuar alanı, mezbaha, ilgili mevzuata göre yat limanı ve iskele kurmak, kurdurmak, işletmek, işlettirmek veya bu yerlerin gerçek ve tüzel kişilerce açılmasına izin vermek.

k) Vergi, resim ve harçlar dışında kalan dava konusu uyuşmazlıkların anlaşmayla tasfiyesine karar vermek.

l) Gayrisıhhî müesseseler ile umuma açık istirahat ve eğlence yerlerini ruhsatlandırmak ve denetlemek.

m) Beldede ekonomi ve ticaretin geliştirilmesi ve kayıt altına alınması amacıyla izinsiz satış yapan seyyar satıcıları faaliyetten men etmek, izinsiz satış yapan seyyar satıcıların faaliyetten men edilmesi sonucu, cezası ödenmeyerek iki gün içinde geri alınmayan gıda maddelerini gıda bankalarına, cezası ödenmeyerek otuz gün içinde geri alınmayan gıda dışı malları yoksullara vermek.

n) Reklam panoları ve tanıtıcı tabelalar konusunda standartlar getirmek.

o) Gayrisıhî işyerlerini, eğlence yerlerini, halk sağlığına ve çevreye etkisi olan diğer işyerlerini kentin belirli yerlerinde toplamak; hafriyat toprağı ve moloz döküm alanlarını; sıvılaştırılmış petrol gazı (LPG) depolama sahalarını; inşaat malzemeleri, odun, kömür ve hurda depolama alanları ve satış yerlerini belirlemek; bu alan ve yerler ile taşımalarda çevre kirliliğı oluşmaması için gereken tedbirleri almak.

p) Kara, deniz, su ve demiryolu üzerinde işletilen her türlü servis ve toplu taşıma araçları ile taksi sayılarını, bilet ücret ve tarifelerini, zaman ve güzergâhlarını belirlemek; durak yerleri ile karayolu, yol, cadde, sokak, meydan ve benzeri yerler üzerinde araç park yerlerini tespit etmek ve işletmek, işlettirmek veya kiraya vermek; kanunların belediyelere verdiği trafik düzenlemesinin gerektirdiğı bütün işleri yürütmek.

2- Belediye Kanununa Göre Belediyelerin Yetki, Görev ve Sorumlulukları İle İlgili Diğer Hükümler

(1) bendinde belirtilen gayrisıhî müesseselerden birinci sınıf olanların ruhsatlandırılması ve denetlenmesi, büyükşehir ve il merkez belediyeleri dışındaki yerlerde il özel idaresi tarafından yapılır.

Belediye, (e), (f) ve (g) bentlerinde belirtilen hizmetleri Danıştayın görüşü ve İçişleri Bakanlığının kararıyla süresi kırkdokuz yılı geçmemek üzere imtiyaz yoluyla devredebilir; toplu taşıma hizmetlerini imtiyaz veya tekel oluşturmayacak şekilde ruhsat vermek suretiyle yerine getirebileceğı gibi toplu taşıma hatlarını kiraya verme veya 67 nci maddedeki esaslara göre hizmet satın alma yoluyla yerine getirebilir.

İl sınırları içinde büyükşehir belediyeleri, belediye ve mücavir alan sınırları içinde il belediyeleri ile nüfusu 10.000'i geçen belediyeler, meclis kararıyla; turizm, sağlık, sanayi ve ticaret yatırımlarının ve eğitim kurumlarının su, termal su, kanalizasyon, doğal gaz, yol ve aydınlatma gibi alt yapı çalışmalarını faiz almaksızın on yıla kadar geri ödemeli veya ücretsiz olarak yapabilir veya yaptırabilir, bunun karşılığında yapılan tesislere ortak olabilir; sağlık, eğitim, sosyal hizmet ve turizmi geliştirecek projelere İçişleri Bakanlığının onayı ile ücretsiz veya düşük bir bedelle amacı dışında kullanılmamak kaydıyla arsa tahsis edebilir.

Belediye, belde sakinlerinin belediye hizmetleriyle ilgili görüş ve düşüncelerini tespit etmek amacıyla kamuoyu yoklaması ve araştırması yapabilir.

Belediye mallarına karşı suç işleyenler Devlet malına karşı suç işlemiş sayılır. 2886 sayılı Devlet İhale Kanununun 75 inci maddesi hükümleri belediye taşınmazları hakkında da uygulanır.

Belediyenin proje karşılığı borçlanma yoluyla elde ettiği gelirleri, şartlı bağışlar ve kamu hizmetlerinde fiilen kullanılan malları ile belediye tarafından tahsil edilen vergi, resim ve harç gelirleri haczedilemez.

3- Belediye Kanununa Göre Belediyelerin Görev ve Sorumlulukları

Belediyenin görev ve sorumlulukları 5393 sayılı Kanunun 14.maddesinde sıralanmıştır. Belediye, mahallî müşterek nitelikte olmak şartıyla;

a) İmar, su ve kanalizasyon, ulaşım gibi kentsel alt yapı; coğrafi ve kent bilgi sistemleri; çevre ve çevre sağlığı, temizlik ve katı atık; zabıta, itfaiye, acil yardım, kurtarma ve ambulans; şehir içi trafik; defin ve mezarlıklar; ağaçlandırma, park ve yeşil alanlar; konut; kültür ve sanat, turizm ve tanıtım, gençlik ve spor; sosyal hizmet ve yardım, nikâh, meslek ve beceri kazandırma; ekonomi ve ticaretin geliştirilmesi hizmetlerini yapar veya yaptırır. Büyükşehir belediyeleri ile nüfusu 50.000'i geçen belediyeler, kadınlar ve çocuklar için koruma evleri açar.

b) Okul öncesi eğitim kurumları açabilir; Devlete ait her derecedeki okul binalarının inşaatı ile bakım ve onarımını yapabilir veya yaptırabilir, her türlü araç, gereç ve malzeme ihtiyaçlarını karşılayabilir; sağlıkla ilgili her türlü tesisi açabilir ve işletebilir; kültür ve tabiat varlıkları ile tarihî dokunun ve kent tarihi akımından önem taşıyan mekânların ve işlevlerinin korunmasını sağlayabilir; bu amaçla bakım ve onarımını yapabilir, korunması mümkün olmayanları aslına uygun olarak yeniden inşa edebilir. Gerektiğinde, öğrencilere, amatör spor kulüplerine malzeme verir ve gerekli desteği sağlar, her türlü amatör spor karşılaşmaları düzenler, yurt içi ve yurt dışı müsabakalarda üstün başarı gösteren veya derece alan sporculara belediye meclisi kararıyla ödül verebilir. Gıda bankacılığı yapabilir.

Belediye, kanunlarla başka bir kamu kurum ve kuruluşuna verilmeyen mahallî müşterek nitelikteki diğer görev ve hizmetleri de yapar veya yaptırır.

Hizmetlerin yerine getirilmesinde öncelik sırası, belediyenin malî durumu ve hizmetin ivediliği dikkate alınarak belirlenir.

Belediye hizmetleri, vatandaşlara en yakın yerlerde ve en uygun yöntemlerle sunulur. Hizmet sunumunda özür, yaşlı, düşkün ve dar gelirli durumuna uygun yöntemler uygulanır.

Belediyenin görev, sorumluluk ve yetki alanı belediye sınırlarını kapsar.

Belediye meclisinin kararı ile mücavir alanlara da belediye hizmetleri götürülebilir.

4562 sayılı Organize Sanayi Bölgeleri Kanunu hükümleri saklıdır.

4- Belediyelere Görev Veren Diğer Kanunlar

Belediye Kanununun 14 üncü maddesinin metninde sayılan görev ve yetkiler haricinde diğer mevzuatın belediyelere tevdi ettiği görevler bulunmaktadır.

Bu görevlendirme sistematik olarak Belediye Kanununa ek yapmaktan daha çok ilgili kanunlarda müstakil hükümler olarak düzenlenmiştir.

5216 sayılı Büyükşehir Belediyesi Kanunu, 2886 sayılı Devlet İhale Kanunu, 5199 sayılı Hayvanları Koruma Kanunu, 1593 sayılı Umumi Hıfzıssıhha Kanunu, 3194 sayılı İmar Kanunu, 2872 sayılı Çevre Kanunu, 775 sayılı Gecekondu Kanunu, 4077 sayılı Tüketicinin Korunması Hakkında Kanun, 4982 sayılı Bilgi Edinme Hakkı Kanunu,

3572 sayılı İş Yeri Açma ve Çalışma Ruhsatlarına dair Kanun Hükmüne Kararnamenin Değiştirilerek Kabulüne Dair Kanun, 5378 sayılı Özürlüler ve Bazı Kanun ve Kanun Hükmünde Kararnamelerde Değişiklik Yapılması Hakkında Kanun, 5395 sayılı Çocuk Koruma Kanunu, 5393 sayılı Kanunun 37 ve 60 ıncı Maddeleri ile 4109 sayılı Asker Ailelerinden Muhtaç Olanlara Yardım Hakkında Kanun, 2863 sayılı Kültür ve Tabiat Varlıklarını Koruma Kanunu, 2918 sayılı Karayolları Trafik Kanunu, 5018 sayılı Kamu Mali Yönetimi ve Kontrol Kanunu, 4734 sayılı Kamu İhale Kanunu ve 4735 sayılı Kamu İhaleleri Sözleşmeleri Kanunu, 2464 sayılı Belediye Gelirleri ve 1319 sayılı Emlak Vergisi Kanunu, 2380 sayılı Belediyelere ve İl Özel İdarelerine Genel Bütçe Vergi Gelirlerinden Pay Verilmesi Hakkında Kanun, 213 sayılı Vergi Usul Kanunu ve 6183 sayılı Amme Alacaklarını Tahsil Usulü Hakkında Kanun gibi bir çok kanunun belediyelere görev tevdi etmiştir.

5- Belediye Yönetiminin Organları

5393 sayılı Kanuna göre belediye idaresinin organları; belediye meclisi, belediye encümeni ve belediye başkanından oluşmaktadır.

• *Belediye Meclisi*

5393 sayılı Kanuna göre belediye idaresinin organları; belediye meclisi, belediye encümeni ve belediye başkanından oluşmaktadır. Belediye meclisi, belediyenin karar organıdır ve ilgili kanunda gösterilen esas ve usullere göre seçilmiş üyelerden oluşmaktadır. Belediye meclisinin görev ve yetkileri şunlardır:

a) Stratejik plân ile yatırım ve çalışma programlarını, belediye faaliyetlerinin ve personelinin performans ölçütlerini görüşmek ve kabul etmek.

b) Bütçe ve kesin hesabı kabul etmek, bütçede kurumsal kodlama yapılan birimler ile fonksiyonel sınıflandırmanın birinci düzeyleri arasında aktarma yapmak.

c) Belediyenin imar plânlarını görüşmek ve onaylamak, büyükşehir ve il belediyelerinde il çevre düzeni plânını kabul etmek.

d) Borçlanmaya karar vermek.

Taşınmaz mal alımına, satımına, takasına, tahsisine, tahsis şeklinin değiştirilmesine veya tahsisli bir taşınmazın kamu hizmetinde ihtiyaç duyulmaması hâlinde tahsisin kaldırılmasına; üç yıldan fazla kiralanmasına ve süresi otuz yılı geçmemek kaydıyla bunlar üzerinde sınırlı aynî hak tesisine karar vermek.

f) Kanunlarda vergi, resim, harç ve katılma payı konusu yapılmayan ve ilgililerin isteğine bağlı hizmetler için uygulanacak ücret tarifelerini belirlemek.

g) Şartlı bağışları kabul etmek.

h) Vergi, resim ve harçlar dışında kalan ve miktarı beşbin TL'den fazla dava konusu olan belediye uyuşmazlıklarını sulh ile tasfiyeye, kabul ve feragat karar vermek.

i) Bütçe içi işletme ile 6762 sayılı Türk Ticaret Kanununa tâbi ortaklıklar kurulmasına veya bu ortaklıklardan ayrılmaya, sermaye artışına ve gayrimenkul yatırım ortaklığı kurulmasına karar vermek.

j) Belediye adına imtiyaz verilmesine ve belediye yatırımlarının yap-işlet veya yap-işlet-devret modeli ile yapılmasına; belediyeye ait şirket, işletme ve iştiraklerin özelleştirilmesine karar vermek.

k) Meclis başkanlık divanını ve encümen üyeleri ile ihtisas komisyonları üyelerini seçmek.

l) Norm kadro çerçevesinde belediyenin ve bağlı kuruluşlarının kadrolarının ihdas, iptal ve değiştirilmesine karar vermek.

m) Belediye tarafından çıkarılacak yönetmelikleri kabul etmek.

n) Meydan, cadde, sokak, park, tesis ve benzerlerine ad vermek; mahalle kurulması, kaldırılması, birleştirilmesi, adlarıyla sınırlarının tespiti ve değiştirilmesine karar vermek; beldeyi tanıtıcı amblem, flama ve benzerlerini kabul etmek.

o) Diğer mahallî idarelerle birlik kurulmasına, kurulmuş birliklere katılmaya veya ayrılmaya karar vermek.

p) Yurt içindeki ve İçişleri Bakanlığının izniyle yurt dışındaki belediyeler ve mahallî idare birlikleriyle karşılıklı iş birliği yapılmasına; kardeş kent ilişkileri kurulmasına; ekonomik ve sosyal ilişkileri geliştirmek amacıyla kültür, sanat ve spor gibi alanlarda faaliyet ve projeler gerçekleştirilmesine; bu çerçevede arsa, bina ve benzeri tesisleri yapma, yaptırma, kiralama veya tahsis etmeye karar vermek.

r) Fahrî hemşehrilik payesi ve beratı vermek.

s) Belediye başkanıyla encümen arasındaki anlaşmazlıkları karara bağlamak.

t) Mücavir alanlara belediye hizmetlerinin götürülmesine karar vermek. İmar plânlarına uygun şekilde hazırlanmış belediye imar programlarını görüşerek kabul etmek.

• *Belediye Encümeni*

Belediye encümeni, belediye başkanının başkanlığında;

a) İl belediyelerinde ve nüfusu 100.000'in üzerindeki belediyelerde, belediye meclisinin her yıl kendi üyeleri arasından bir yıl için gizli oyla seçeceği üç üye, malî hizmetler birim amiri ve belediye başkanının birim amirleri arasından bir yıl için seçeceği iki üye olmak üzere yedi kişiden,

b) Diğer belediyelerde, belediye meclisinin her yıl kendi üyeleri arasından bir yıl için gizli oyla seçeceği iki üye, malî hizmetler birim amiri ve belediye başkanının birim amirleri arasından bir yıl için seçeceği bir üye olmak üzere beş kişiden, oluşur.

Belediye başkanının katılmadığı toplantılarda, belediye başkanının görevlendireceği başkan yardımcısı veya encümen üyesi, encümene başkanlık eder.

Encümen toplantılarına gündemdeki konularla ilgili olarak ilgili birim amirleri, belediye başkanı tarafından oy hakkı olmaksızın görüşleri alınmak üzere çağrılabilir.

Belediye encümeninin görev ve yetkileri şunlardır:

a) Stratejik plân ve yıllık çalışma programı ile bütçe ve kesin hesabı inceleyip belediye meclisine görüş bildirmek.

b) Yıllık çalışma programına alınan işlerle ilgili kamulaştırma kararlarını almak ve uygulamak.

c) Öngörülmeyen giderler ödeneğinin harcama yerlerini belirlemek.

d) Bütçede fonksiyonel sınıflandırmanın ikinci düzeyleri arasında aktarma yapmak.

e) Kanunlarda öngörülen cezaları vermek.

D. YETKİ, GÖREV VE SORUMLULUKLAR :

f) Vergi, resim ve harçlar dışında kalan dava konusu olan belediye uyuşmazlıklarının anlaşma ile tasfiyesine karar vermek.

g) Taşınmaz mal satımına, trampasına ve tahsisine ilişkin meclis kararlarını uygulamak; süresi üç yılı geçmemek üzere kiralanmasına karar vermek.

h) Umuma açık yerlerin açılış ve kapanış saatlerini belirlemek.

i) Diğer kanunlarda belediye encümenine verilen görevleri yerine getirmek.

Belediye Başkanı

Belediye başkanının görev ve yetkileri şunlardır:

a) Belediye teşkilâtının en üst amiri olarak belediye teşkilâtını sevk ve idare etmek, belediyenin hak ve menfaatlerini korumak.

b) Belediyeyi stratejik plâna uygun olarak yönetmek, belediye idaresinin kurumsal stratejilerini oluşturmak, bu stratejilere uygun olarak bütçeyi, belediye faaliyetlerinin ve personelinin performans ölçütlerini hazırlamak ve uygulamak, izlemek ve değerlendirmek, bunlarla ilgili raporları meclise sunmak.

c) Belediyeyi Devlet dairelerinde ve törenlerde, davacı veya davalı olarak da yargı yerlerinde temsil etmek veya vekil tayin etmek.

d) Meclise ve encümene başkanlık etmek.

e) Belediyenin taşınır ve taşınmaz mallarını idare etmek.

f) Belediyenin gelir ve alacaklarını takip ve tahsil etmek.

g) Yetkili organların kararını almak şartıyla sözleşme yapmak.

h) Meclis ve encümen kararlarını uygulamak.

i) Bütçeyi uygulamak, bütçede meclis ve encümenin yetkisi dışındaki aktarmalara onay vermek.

j) Belediye personelini atamak.

k) Belediye ve bağlı kuruluşları ile işletmelerini denetlemek.

l) Şartsız bağışları kabul etmek.

m) Belde halkının huzur, esenlik, sağlık ve mutluluğu için gereken önlemleri almak.

n) Bütçede yoksul ve muhtaçlar için ayrılan ödeneği kullanmak, özürülere yönelik hizmetleri yürütmek ve özürülüler merkezini oluşturmak.

o) Temsil ve ağırlama giderleri için ayrılan ödeneği kullanmak.

p) Kanunlarla belediyeye verilen ve belediye meclisi veya belediye encümeni kararını gerektirmeyen görevleri yapmak ve yetkileri kullanmak.

6- Belediyelerin Mali Yapıları

Belediye gelirleri 4 ana gruptadır. Bunlar;

- a) Öz gelirler
- b) Genel Bütçe Vergi Gelirlerinden Ayrılan Paylar
- c) Devlet Yardımları
- d) Borçlanmalar, cezalar ve diğer gelirler.

a) Öz Gelirler

Belediyelerin öz gelirleri münhasıran, 26.05.1981 tarih ve 2464 sayılı Belediye Gelirleri Kanununda sayılan gelirler ve 1319 sayılı Emlak Vergisi Kanununa dayanmaktadır. 2464 sayılı Belediye Gelirleri Kanununda öngörülen gelirleri de kendi içinde; vergiler, harçlar, harcamalara katılma payları, diğer paylar ve ücrete tabi işlerden elde edilen gelirler olarak ayırabiliriz.

a.1.Belediye Vergileri

Belediye Gelirleri Kanunu dahilinde belediyelerin tahsile yetkili olduğu vergiler şunlardır:

1. İlan ve Reklam Vergisi
2. Eğlence Vergisi
3. Çeşitli Vergiler (Haberleşme Vergisi, Elektrik ve Havagazı Tüketim Vergisi, Yangın Sigorta Vergisi, Çevre Temizlik Vergisi)

a.2.Belediye Harçları

Belediye Gelirleri Kanunu dahilinde belediyelerin tahsile yetkili olduğu harçlar şunlardır:

1. İşgal Harcı
2. Tatil Günlerinde Çalışma Ruhsatı Harcı
3. Kaynak Suları Harcı
4. Tellallık Harcı
5. Hayvan Kesimi, Muayene ve Denetleme Harcı
6. Ölçü ve Tartı Aletleri Muayene Harcı
7. Bina İnşaat Harcı
8. Çeşitli Harçlar (Kayıt ve suret harcı, İmar ile ilgili harçlar, İşyeri açma izni harcı, Muayene, ruhsat ve rapor harcı, Sağlık belgesi harcı)

a.3.Harcamalara Katılma Payı

Belediye Gelirleri Kanunu dahilinde belediyelerin tahsile yetkili olduğu harcamalara katılma payları şunlardan oluşmaktadır:

1. Yol harcamalarına katılma payı
2. Kanalizasyon harcamalarına katılma payı
3. Su tesislerin harcamalarına katılma payı

a.4.Ücrete Tabi İşler

2464 sayılı Kanuna göre, belediyeler bu kanunda harç veya katılma payı konusu yapılmayan ve ilgililerin isteğine bağlı olarak ifa edecekleri her türlü hizmet için belediye meclislerince düzenlenecek tarifelere göre ücret almaya yetkilidir.

a.5.Diğer Paylar

2464 sayılı kanunun mükerrer 97 nci maddesine göre, Türkiye Büyük Millet Meclisine Bağlı milli saraylar hariç belediye ve mücavir alan sınırları içinde gerçek ve tüzelkişilerin işletilen her türlü müzelerin giriş ücretlerinin %5'i belediye payı olarak ayrılır. Belediye sınırları ve mücavir alanlar içinde faaliyet gösteren maden işletmelerince, 3213 sayılı Maden Kanununun 14 üncü maddesinde yer alan paylara ilaveten yıllık satış tutarının %0,2'si nispetinde belediye payı ayrılır.

b) Devlet Gelirlerinden Ayrılan Paylar

1981 yılında çıkarılan 2380 sayılı Yasa ile genel bütçe gelirleri tahsilatının belli bir yüzdesi belediyelere ayrılmaktadır.

c) Devlet Yardımları

Hem Maliye Bakanlığı bütçesine hem de diğer bakanlıkların bütçesine mahalli idarelere yardım amacıyla ödenek konulup, mahalli idarelere gönderilmesi söz konusudur.

E. İDAREYE İLİŞKİN BİLGİLER :

1. Fiziksel Yapı :

Belediyemize ait iki asma katı ve bir adet toplantı salonu bulunan hizmet binasının bodrumu malzeme odası ve arşiv, toplantı salonu, toplantı salonundan da düğün salonuna geçiş bulunmaktadır.

2. Örgüt Yapısı :

Belediyemiz; en yetkili organı Belediye Meclisi olmak üzere, Belediye Encümeni, Başkanlık, Başkan Yardımcılığı, Yazı İşleri Müdürlüğü, Mali Hizmetler Müdürlüğü, Fen İşleri Müdürlüğü, Zabıta Amirliği, İtfaiye Çavuşluğu, Destek Hizmetleri Müdürlüğü ve Çevre Koruma ve Kontrol Müdürlüğü, birimlerinden oluşmaktadır.

Yazı İşleri Müdürlüğü : Evrak takip, İlan Memurluğu ve Evlendirme Memurluğu birimlerinden oluşmaktadır.

Mali Hizmetler Müdürlüğü: Emlak, Tahsilat, Muhasebe servislerinden oluşmaktadır.

Fen İşleri Müdürlüğü : İmar ve inşaat birimlerinden oluşmaktadır.

Zabıta Amirliği : İşyeri Ruhsatları ve Denetleme

İtfaiye Çavuşluğu : İtfaiye hizmetleri Araç Parkı

Destek Hizmetleri Müdürlüğü : Araç ve gereçler, bakım onarım, temizlik hizmetleri tamirhane,

Çevre Koruma ve Kontrol Müdürlüğü : Çevreye ilişkin sorunların takibi

3. Bilgi ve Teknolojik Kaynaklar :

Belediyemize bağlı tüm müdürlüklerde ve birimlerinde bilgisayar desteği bulunmaktadır. Bilgisayarlara bağlı olarak internet vasıtasıyla bilgi akışı sağlanmakta ve her türlü bilgiye çok kısa bir zamanda ulaşılmaktadır. Bunun yanında, Belediyemiz Resmi Gazete, Yerel Yönetimler Dergisi, Mahalli İdareler Dergisi gibi yayınlara abone olup, periyodik olarak her yıl abonelikler yenilenmektedir. Ayrıca; mevzuatlarda yapılan yenilik ve değişiklikler sonucunda gerek İçişleri Bakanlığı ve gerekse diğer ilgili kurum, kuruluşların düzenlemiş olduğu hizmet içi eğitimi, seminer ve kurslara personelin katılımı sağlanmaktadır.

4. İnsan Kaynakları :

a. 2018 YILINDA MUDURNU BELEDİYESİNDE ÇALIŞAN MEMUR PERSONEL DURUMU

Belediyemiz memur norm kadro standardı toplamı 76'dır. 2018 yılında mevcut 76 adet memur kadrosundan; 17 adet kadro dolu olup, 59 adet kadro boştur. 2018 yılında Başkan Yardımcısı kadrosunda çalışan bir personelimiz, emekli olmuş, 1 adet programcı kadrosunda personel alınmıştır.

E. İDAREYE İLİŞKİN BİLGİLER :

DOLU BOŞ MEMUR KADRO DURUMU

İLİ :BOLU

İLÇESİ :MUDURNU

SIRA NO	KADRO KODU	SINIFI	UNVAN	ADET	DERECE	ONAY MERCİ Bkn./Bld.Mec.	ONAY		DOLU BOŞ DURUMU
							TARİH	SAYISI	
1	10000	G.İ.H.	Başkan Yardımcısı	1	1	Bld. Meclisi	01.11.2012	2012/131	Boş
2	4600	G.İ.H.	Yazı İşl.Müd.	1	1	Bld. Meclisi	01.11.2012	2012/131	Boş
3	11115	G.İ.H.	Kül.Sos.Hiz.Müd.	1	4	Bld. Meclisi	01.11.2012	2012/131	Boş
4	11050	G.İ.H.	Fen İşleri Müdürü	1	1	Bld. Meclisi	01.11.2012	2012/131	Boş
5	11080	G.İ.H.	İmar ve Şehircilik Müd.	1	1	Bld. Meclisi	01.11.2012	2012/131	Boş
6	11123	G.İ.H.	Mali Hizmetler Müdürü	1	1	Bld. Meclisi	01.11.2012	2012/131	Boş
7	757	G.İ.H.	Muhtarlık İşleri Müdürlüğü	1	1	Bld. Meclisi	06.02.2018	2018/24	Boş
8	11135	G.İ.H.	Park ve Bahçeler Müd.	1	4	Bld. Meclisi	01.11.2012	2012/131	Boş
9	4234	G.İ.H.	Destek Hizmetleri Müd.	1	4	Bld. Meclisi	08.05.2014	2014/54	Boş
10	5935	A.H.	Avukat	1	1	Bld. Meclisi	01.11.2012	2012/131	Boş
11	6410	G.İ.H.	Muhasebeci	1	8	Bld. Meclisi	01.11.2012	2012/131	Boş
12	6480	T.H.	Restoratör	1	9	Bld. Meclisi	01.11.2012	2012/131	Boş
13	8505	T.H.	Mimar	1	3	Bld. Meclisi	01.11.2012	2012/131	Boş
14	8750	T.H.	Tekniker	1	4	Bld. Meclisi	09.09.2013	2013/90	Dolu
15	8750	T.H.	Tekniker	1	6	Bld. Meclisi	01.11.2012	2012/131	Dolu
16	8595	T.H.	Ekonomist	1	9	Bld. Meclisi	01.11.2012	2012/131	Boş
17	8500	T.H.	Mühendis	1	4	Bld. Meclisi	06.11.2018	2018/114	Boş
18	8535	T.H.	Şehir Plancısı	1	8	Bld. Meclisi	01.11.2012	2012/131	Boş
19	13500	T.H.	Peyzaj Mimarı	1	8	Bld. Meclisi	01.11.2012	2012/131	Boş
20	8790	T.H.	Teknisyen	1	6	Bld. Meclisi	09.09.2013	2013/90	Dolu
21	7525	G.İ.H.	Ayniyat Saymanı	1	3	Bld. Meclisi	01.11.2012	2012/131	Dolu
22	7575	G.İ.H.	Anbar Memuru	1	11	Bld. Meclisi	08.05.2014	2014/54	Boş
23	8545	T.H.	Jeofizikçi	1	9	Bld. Meclisi	08.05.2014	2014/54	Boş
24	8555	T.H.	Kimyager	1	8	Bld. Meclisi	08.05.2014	2014/54	Boş
25	6535	T.H.	Programcı	1	5	Bld. Meclisi	02.01.2018	2018/13	Dolu
26	8855	T.H.	Tapograf	1	9	Bld. Meclisi	08.05.2014	2014/54	Boş
27	6835	G.İ.H.	Şef	1	3	Bld. Meclisi	01.11.2012	2012/131	Boş
28	6835	G.İ.H.	Şef	1	3	Bld. Meclisi	01.11.2012	2012/131	Boş
29	6835	G.İ.H.	Şef	1	3	Bld. Meclisi	01.11.2012	2012/131	Boş
30	6835	G.İ.H.	Şef	1	7	Bld. Meclisi	01.11.2012	2012/131	Boş
31	6835	G.İ.H.	Şef	1	7	Bld. Meclisi	01.11.2012	2012/131	Boş
32	6835	G.İ.H.	Şef	1	7	Bld. Meclisi	01.11.2012	2012/131	Boş
33	7825	G.İ.H.	Veri Haz.Kont.İşlt.	1	3	Bld. Meclisi	01.11.2012	2012/131	Dolu
34	7825	G.İ.H.	Veri Haz.Kont.İşlt.	1	3	Bld. Meclisi	01.11.2012	2012/131	Dolu
35	7825	G.İ.H.	Veri Haz.Kont.İşlt.	1	3	Bld. Meclisi	07.11.2017	2017/102	Dolu
36	7820	G.İ.H.	Bilg. İşletmeni	1	9	Bld. Meclisi	03.04.2013	2013/46	Boş
37	7815	G.İ.H.	Veznedar	1	11	Bld. Meclisi	08.05.2014	2014/54	Boş
38	7785	G.İ.H.	Tahsildar	1	9	Bld. Meclisi	03.04.2013	2013/46	Boş
39	7950	G.İ.H.	Şoför	1	5	Bld. Meclisi	01.11.2012	2012/131	Dolu
40	7950	G.İ.H.	Şoför	1	5	Bld. Meclisi	08.01.2015	2015/02	Dolu
41	9865	G.İ.H.	Bld.Trf.Memuru	1	6	Bld. Meclisi	01.11.2012	2012/131	Boş

42	13010	G.İ.H.	Zabıta Amiri	1	1	Bld. Meclisi	01.11.2012	2012/131	Boş
43	9935	G.İ.H.	Zabıta Kom.	1	4	Bld. Meclisi	06.02.2014	2014/15	Boş
44	9935	G.İ.H.	Zabıta Kom.	1	5	Bld. Meclisi	08.05.2014	2014/54	Boş
45	9950	G.İ.H.	Zabıta Memuru	1	5	Bld. Meclisi	01.11.2012	2012/131	Boş
46	9950	G.İ.H.	Zabıta Memuru	1	5	Bld. Meclisi	01.11.2012	2012/131	Boş
47	9950	G.İ.H.	Zabıta Memuru	1	11	Bld. Meclisi	01.11.2012	2012/131	Boş
48	9950	G.İ.H.	Zabıta Memuru	1	9	Bld. Meclisi	01.11.2012	2012/131	Dolu
49	9950	G.İ.H.	Zabıta Memuru	1	8	Bld. Meclisi	01.11.2012	2012/131	Dolu
50	9950	G.İ.H.	Zabıta Memuru	1	8	Bld. Meclisi	01.11.2012	2012/131	Boş
51	9950	G.İ.H.	Zabıta Memuru	1	9	Bld. Meclisi	05.06.2018	2018/70	Boş
52	9950	G.İ.H.	Zabıta Memuru	1	9	Bld. Meclisi	05.06.2018	2018/70	Boş
53	9950	G.İ.H.	Zabıta Memuru	1	9	Bld. Meclisi	05.06.2018	2018/70	Boş
54	9950	G.İ.H.	Zabıta Memuru	1	11	Bld. Meclisi	01.11.2012	2012/131	Boş
55	9950	G.İ.H.	Zabıta Memuru	1	11	Bld. Meclisi	08.05.2014	2014/54	Boş
56	9950	G.İ.H.	Zabıta Memuru	1	11	Bld. Meclisi	08.05.2014	2014/54	Boş
57	9900	G.İ.H.	İtf. Çavuşu	1	3	Bld. Meclisi	06.02.2014	2014/15	Boş
58	9447	G.İ.H.	İtfaiye Eri	1	5	Bld. Meclisi	01.11.2012	2012/131	Boş
59	9447	G.İ.H.	İtfaiye Eri	1	5	Bld. Meclisi	01.11.2012	2012/131	Dolu
60	9447	G.İ.H.	İtfaiye Eri	1	11	Bld. Meclisi	01.11.2012	2012/131	Boş
61	9447	G.İ.H.	İtfaiye Eri	1	11	Bld. Meclisi	01.11.2012	2012/131	Boş
62	9447	G.İ.H.	İtfaiye Eri	1	5	Bld. Meclisi	01.11.2012	2012/131	Boş
63	9447	G.İ.H.	İtfaiye Eri	1	5	Bld. Meclisi	01.11.2012	2012/131	Boş
64	9447	G.İ.H.	İtfaiye Eri	1	11	Bld. Meclisi	01.11.2012	2012/131	Boş
65	9447	G.İ.H.	İtfaiye Eri	1	11	Bld. Meclisi	08.05.2014	2014/54	Boş
66	9447	G.İ.H.	İtfaiye Eri	1	11	Bld. Meclisi	08.05.2014	2014/54	Boş
67	9435	Y.H.	Kaloriferci	1	5	Bld. Meclisi	01.11.2012	2012/131	Boş
68	9400	Y.H.	Hizmetli	1	5	Bld. Meclisi	01.11.2012	2012/131	Dolu
69	9400	Y.H.	Hizmetli	1	11	Bld. Meclisi	01.11.2012	2012/131	Boş
70	7555	G.İ.H.	Memur	1	7	Bld. Meclisi	01.11.2012	2012/131	Dolu
71	7555	G.İ.H.	Memur	1	5	Bld. Meclisi	03.12.2015	2015/137	Dolu
72	7555	G.İ.H.	Memur	1	7	Bld. Meclisi	03.07.2018	2018/79	Boş
73	8110	S.H.	Tabip	1	8	Bld. Meclisi	08.05.2014	2014/54	Boş
74	8130	S.H.	Veteriner Hekim	1	8	Bld. Meclisi	08.05.2014	2014/54	Boş
75	8410	S.H.	Sağlık Memuru	1	9	Bld. Meclisi	01.11.2012	2012/131	Boş
76	8400	S.H.	Hemşire	1	11	Bld. Meclisi	01.11.2012	2012/131	Boş

657 sayılı Devlet Memurları Kanunu ve 4857 sayılı İş Kanunu hükümlerine göre Belediyemizde istihdam edilmek üzere ihtiyaç duyulan personel, Devlet Personel Başkanlığı, Türkiye İş Kurumu ve kendi özel mevzuatı içerisinde temin edilmektedir.

b. 2018 YILINDA MUDURNU BELEDİYESİNDE ÇALIŞAN SÜREKLİ İŞÇİ PERSONEL DURUMU

Belediyemiz sürekli işçi norm kadro standardı toplamı 38'dir. 2018 yılında mevcut olan 8 adet sürekli işçi kadrosu dolu, 30 tane boş kadro bulunmaktadır. 2018 yılı içinde Belediyemiz İmar ve temizlik işlerinde hizmet alım ile işçi çalıştırılmıştır.

Sürekli İşçi Personelinin Unvan ve Göreve Göre Dolu-Boş Durumları

UNVANI	ADEDİ		
	DOLU	BOŞ	TOPLAM
USTA BAŞI	-	1	1
USTA	-	2	2
İŞÇİ	5	4	9
OPARATÖR	2	2	4
YAĞCI	-	1	1
ŞOFÖR	1	6	7
AHÇI	-	1	1
TEMİZLİK İŞÇİSİ	0	13	13
	8	30	38



MUDURNU
BELEDİYESİ | MUNICIPALITY

YAZI İŞLERİ
MÜDÜRLÜĞÜ

a. Belediye Encümenimiz 2018 yılında başlıca;

- ✓ Belediye Taşınmazlarımızın Kiralama İhalesi
- ✓ Umuma Açık İşyeri Denetimi (Mert Kahvehanesi)
- ✓ Umuma Açık İşyeri Denetimi (Yıldız Kiraathanesi)
- ✓ Saim YILMAZ"ın dilekçesi.
- ✓ Belediye Taşınmazları İhalesi (2886 S.K. 51. mad."g" bendi)
- ✓ Nesrin AYHAN"ın dilekçesi
- ✓ İlçemiz Seyrancık Mah. 59 ada 21 parselin kiralanması (İsmail TÜRESİN)
- ✓ Metin SOYGÜR"ün Dilekçesi
- ✓ 18. Madde Uygulaması
- ✓ Yüksel KUŞÇUOĞLU"nun dilekçesi
- ✓ İsmail TUNÇER"ın Dilekçesi
- ✓ Metin ÖZKAN"ın dilekçesi
- ✓ Seyrancık Mahallesi 49 ada 17 parsel (Mail-i İndiham)
- ✓ Asker Aile Yardımı (Gülten EMEN)
- ✓ Karapınar Kavağı Köyü 142 ada 5 Parselin satın alınması
- ✓ Kaygana Mahallesi 102 ada 7 ve 9 nolu Parselin kamulaştırılması.
- ✓ Kaygana Mahallesi 114 ada 1-2-3-4-5-6-7-8-9-10-11 nolu parsellerde 18. madde uygulaması
- ✓ Steyr Marka Traktörün (iş Makinesi) Hurdaya ayrılması
- ✓ Tahsilat Makbuzu Bastırılması
- ✓ Kaygana Mah. Karacakaya Yolu üzeri 104 ada 5 ve 39 nolu parsellerin birleştirilmesi
- ✓ Danışmanlık Ücretinin Belirlenmesi
- ✓ 2017 Yılı Kesin Hesap Cetveli
- ✓ Rıdvan ATASEVER"ın dilekçesi
- ✓ Güllü ÖZDEMİREL"ın dilekçesi
- ✓ Umuma Açık İşyeri Denetimi (Kent Cafe)
- ✓ 14 DP 465 plakalı aracın hurdaya ayrılması
- ✓ Musalla Mah. 372 ada 22 parselin imar cezası
- ✓ Ruhsatsız İşyeri Tutanağı (A.101 Yeni Mağazacılık A.Ş.)
- ✓ Ruhsatsız İşyeri Tutanağı (Nesrin AYHAN)
- ✓ Stand Ücretlerinin Belirlenmesi
- ✓ Akbank ATM Kira Bedeli
- ✓ 3. Etap Toki İfraz İşlemi
- ✓ Birleştirme
- ✓ İlçe Milli Eğitim Müdürlüğü"ne yer kiralanması
- ✓ Panayır Alanı İşgaliye Bedelinin Belirlenmesi
- ✓ Belediye Taşınmaz Satış ihalesi (133 Ada 3 parsel)
- ✓ Lunapark İhalesi
- ✓ Ticari Taksi Hattı Devri
- ✓ 2019-2020 ve 2021 Yılları Tahmini Bütçesi

- ✓ Kaygana Mah. 106 ve 107 ad 17 ve 1-18 nolu parsellerin birleştirme dosyası
- ✓ QNB Finansbank ATM Kira Bedeli tespiti
- ✓ Sema Nur ADIGÜZEL" dilekçesi
- ✓ Mudurnu-Bolu arası Otobüs hat ücretinin belirlenmesi
- ✓ Bütçe İçi Aktarma
- ✓ 18. Madde Uygulamasına itiraz.
- ✓ Kaygana Mahallesi 102 ada 14 parsel hk.
- ✓ Kaygana Mahallesi 135 ada 1 parsel Yola Terk ve ifrazı
- ✓ Belediye Kanununun 49. Maddesi (Memur İkramiyesi)
- ✓ Tutanak (Armutçuoğlu Organik Yumurta Çiftliği)
- ✓ Kazanlar Köylü Pazarı Kira tespiti
- ✓ 2019 Yılı Belediye Taşınmazları Kira Bedeli Tespiti
- ✓ Yol Süpürme Aracı Talebi
- ✓ Bütçeİçi Aktarma
- ✓ Pazaryeri Fiyat Tarifesi
- ✓ Muharrem ÇİLATA"nın dilekçesi
- ✓ Esenkaya Köyü 540 parselin yola terki

b. Belediye Meclisimiz 2018 yılında başlıca;

- ✓ Meclis toplantı günleri ve Meclis tatil ayının belirlenmesi
- ✓ Denetim Komisyonu üye seçimi
- ✓ Dışarıdan çağırılacak uzman kişi ücreti tespiti
- ✓ Denetim komisyonu ve İhtisas Komisyonları huzur hakkı ücreti tespiti
- ✓ Zabıta ve İtfaiye personeli fazla mesai ücreti belirlenmesi
- ✓ Kısmi Zamanlı Sözleşmeli çalışacak Avukat ücreti tespiti
- ✓ Kısmi Zamanlı Sözleşmeli çalışacak Veteriner Hekim ücreti tespiti
- ✓ Şişli Belediye Başkanlığı tarafından tahsis edilen 34 UZZ 41 plakalı aracın satın alınması
- ✓ Tam Zamanlı Sözleşmeli çalışacak Ekonomist ücreti tespiti
- ✓ Tam Zamanlı Sözleşmeli çalışacak Restoratör ücreti tespiti
- ✓ Tam Zamanlı Sözleşmeli çalışacak Mimar ücreti tespiti
- ✓ Mudurnu Kültür Sanat ve Turizm Festivali ve Panayır tarihlerinin belirlenmesi
- ✓ Boş Kadro İptal İhdası
- ✓ Kıyı Ege Belediyeler Birliğine üye olunması
- ✓ Moloz Hafriyat ve cüruf dökme bedeli
- ✓ Halk Ekmek Gramajlarının belirlenmesi
- ✓ Kaygana Mah. 79 ada 2 ve 3 nolu parselleri imar değişikliği
- ✓ Musalla Mah. 246 ada 6 parselde bulunan taşınmazın İmar tadilat projesi
- ✓ UNESCO Dünya Mirası Adaylık Dosyası için önerilen tampon bölgenin imar planına eklenmesi

F – SUNULAN HİZMETLER

- ✓ İlçemize Doğalgaz getirilmesi için girişim yapılması
- ✓ Engelli Araç Park Yerlerinin Belirlenmesi
- ✓ Kamuran ESEN'in Dilekçesi Denetleme Komisyon Üye Seçimi
- ✓ Boş Kadro İptal İhdası
- ✓ Kick Boks Antrenörü Mehmet EFE'nin Dilekçesi
- ✓ Büyükcami Mahallesi 466 ada 1 parselin Satın alınması
- ✓ Karacakaya Mahallesi 465 ada 1 parselin Satın alınması
- ✓ Bolu Belediye Başkanlığı ile Protokol yapılması
- ✓ Bolu İl Özel İdare Müdürlüğü ile Protokol yapılması
- ✓ İlçemize getirilecek Su Hattı yapım işinin ihale edilmesi
- ✓ Katlı Otopark ve Düğün Salonu Projesinin 29 yıllığına ihale edilmesi
- ✓ Belediye Şirketine Müdür Atanması
- ✓ Türkiye Şeker Fabrikaları A.Ş.'ye ait 91 ada 15-16-17 parsellerin imar planı onayı
- ✓ Taksi Durağı Esnafının Dilekçesi
- ✓ Özgür YILMAZ'ın Dilekçesi
- ✓ Elektronik Billboard yaptırılması
- ✓ İlçe Pazarı Gününün Değiştirilmesi
- ✓ Encümen Üye Seçimi
- ✓ İmar Komisyonu Üye Seçimi
- ✓ Plan ve Bütçe Komisyonu Üye Seçimi
- ✓ Çeşitli İşler Komisyonu Üye Seçimi
- ✓ Selahattin ALTOP'un Yardım Talebi Dilekçesi
- ✓ Danışmanlık Hizmeti Alınması
- ✓ 2017 Yılı Denetleme Komisyonu Raporu
- ✓ Kaygana Mahallesi 108 ada 3 parselin tahsisi
- ✓ Mücavir alan sınırı içinde bulunan Esenkaya Köyü Yeni Mahallesine kanalizasyon projesi yapılması
- ✓ Çocuk Belediye Yönetmeliğinin Görüşülmesi
- ✓ Musalla Mahallesi 372 ada 21 parselde imar değişikliği yapılması
- ✓ Çocuk Belediye Yönetmeliğinin Görüşülmesi
- ✓ Taşınmaz Satışı
- ✓ Mudurnu Tarihi Ahi Kenti Arastası Koruma ve Kalkındırma Derneği'nin talebi
- ✓ Mudurnu Süreyya Astarıcı Meslek Yüksek Okulu Müdürlüğünün Talebi
- ✓ Şirin Mudurnu Otobüs İşletmesi'nin talebi
- ✓ 14 DP 465 Plakalı aracın hurdaya ayrılması
- ✓ 2017 Yılı Kesin Hesap Cetvelleri
- ✓ Vidanjör Kullanımı
- ✓ Bolu Belediye Başkanlığı ile Protokol yapılması
- ✓ 91 ada 15-78-82 parseller ve 185 ada 1 parsel için imar planı çizilmesi
- ✓ İmar Planı Değişikliği (İmar Komisyonu Raporu)
- ✓ Kaygana Mah. 108 ada 3 parsel (İmar Komisyonu Raporu)
- ✓ Musalla Mah. 241 ada 31 parsel (İmar Komisyonu Raporu)

- ✓ Kaygana Mah. 91 ada 15-78-82 parseller ve Fındıcak Köyü 185 ada 1 parsel (İmar Komisyonu Raporu)
- ✓ Şehir içi servis ücretinin belirlenmesi (Çeşitli İşler Komisyonu Raporu)
- ✓ Çocuk Belediye Başkanı Tuğba ÖZTÜRK'ün dilekçesi
- ✓ 14 EY 410 ve 14 LF 621 plakalı araçların hurdaya ayrılması
- ✓ Hızırfakı Mahallesi 224 ad 24 Parselin İmar Değişikliği Talebi
- ✓ Büyükcami Mah. 158 ada 5-6 Parselde bulunan taşınmazın satın alınması
- ✓ İlçe Milli Eğitim Müdürlüğüne yer tahsisi veya kiralama yapılması
- ✓ Panayır Tarihinde değişiklik yapılması
- ✓ Sakin Şehir Çocuk Çalıştayı
- ✓ Mudurnu Halk Oyunları tanıtımı
- ✓ Mudurnulular Buluşma Günü
- ✓ Tevfik Türesin isminin yaşatılması
- ✓ Çocuk Parkına İsim Verilmesi
- ✓ 1.Cittaslow Türkiye Futbol Turnuvasına katılınması
- ✓ Mehmet EFE'nin dilekçesi
- ✓ Hızırfakı Mahallesi 224 ada 24 parsel imar değişikliği İmar Komisyonu raporu
- ✓ Esenkaya Köyü 540 parselde İmar Planı yapılması İmar Komisyonu Raporu
- ✓ Musalla Mahallesi 241 ada 6 parselin imara açılması
- ✓ Maden Ocağı Tüzel Kişilik yetkilendirilmesi
- ✓ 2019-2020-2021 Yılları Tahmini Bütçesi ve Belediye Gelirleri
- ✓ Sokak İsmi verilmesi hakkında Çeşitli İşler Komisyonu Raporu
- ✓ Tarihi Ahi Kenti Arastası Koruma ve Kalkındırma Derneği'nin talebi
- ✓ Kaplıca ve Yüzme Havuzu Projesinin 29 yılığına ihaleye çıkartılması
- ✓ Katlı Otopark Projesinin 29 yılığına ihaleye çıkartılması
- ✓ İçkili Yer Bölgesi Tespiti
- ✓ Mudurnu Dünya Mirası Adaylığı Toplantısına Katılım Sağlanması
- ✓ 2019-2020-2021 Yılları Tahmini Gider Bütçesi
- ✓ 2019-2020-2021 Yılları Tahmini Gelir Bütçesi
- ✓ Bütçe İçi Aktarma ve Ek Ödenek
- ✓ İmar Komisyonu Raporu Fındıcak Köyü 130 ada 1-2 ve 10 nolu parseller
- ✓ 4. Etap Toki Trafo yerlerinin belirlenmesi
- ✓ Kaygana Mah. 110 ada 13 Parsel İmar Tadilatı
- ✓ Sanayi Sitesi güneyinde bulunan hazine arazisinin satın alınması
- ✓ Taksimetre Fiyat Tarifesinin Belirlenmesi
- ✓ Mudurnu Şeyh-ül İmran Kültür ve Tanıtma Vakfı'nın dilekçesi

c. Yazı İşleri Müdürlüğü 2018 yılı faaliyetleri ;

- ✓ Belediyemizde İnsan kaynakları Müdürlüğü bulunmadığından, Memur, İşçi ve Sözleşmeli Personelin özlük işleri Norm Kadro İlke ve Standartları çerçevesinde Yazı İşleri Müdürlüğü tarafından yürütülmektedir,
- ✓ Bugün itibariyle belediyemizde Norm Kadro'da memur ve işçi olmak üzere toplam 114 adet kadro bulunmakta, bunların 114 adedi de ihdas edilmiş olup 76 kişilik memur kadrosunda 16 adet memur, 38 kişilik işçi kadrosunda 8 adet kadrolu işçi ve hizmet alımı ile hizmetler yürütülmektedir.
- ✓ Belediye Meclisinin kararı ile çalıştırılmasına karar verilen 1 adet kısmi zamanlı Veteriner Hekim, 1 adet kısmi zamanlı Avukat, 1 adet tam zamanlı Restoratör, 1 adet tam zamanlı Ekonomist ve 1 adet tam zamanlı Mimar ile akit sözleşmeleri hazırlanarak 5393 Sayılı Kanununun 49.maddesine göre Belediye Meclis kararı ile çalıştırılmakta olup sözleşme örnekleri, İçişleri Bakanlığına bildirilmiştir.
- ✓ Halkın ihtiyaçlarına göre haftanın 7 günü ticari, resmi, mevlit ve ölüm ilanları mesai saatleri içinde Belediyemiz ses ve yayın cihazı ile halka duyurulmaktadır. Resmi ilanlar, ilan tahtasına asılarak halkımızın kolayca görmesi sağlanmıştır.
- ✓ Her türlü yapılan sosyal etkinlikler Belediyemizce kısa mesaj ile cep telefonlarına mesaj çekilerek bilgilendirilmiş, davetiyelerin posta ile gönderimi sağlanmıştır,
- ✓ Belediyemiz internet sitesinde gerekli güncellemeler yapılmakta Belediyemiz çalışmalarını halka duyurmak amacı ile gerekli bilgiler girilmektedir.
- ✓ İlçemize gelen televizyon kanallarına, Mudurnu'nun tanıtımı için yaptıkları çekim çalışmalarında televizyon ekiplerine konaklama, yemek, bilgilendirme ve yönlendirme hizmeti verilmiştir,
- ✓ İlçemizi çeşitli yönleri ile tanıtan broşür basılıp, dağıtımı yapılmıştır,
- ✓ Halkımızı bilgilendirmek ve bilinçlendirmek amacıyla önemli gün ve haftalarla ilgili resim ve yazılı afişler, belirli zamanlarda bilbordlara asılmıştır.
- ✓ 2018 yılı içerisinde katılacağımız festivaller hakkında bilgi edinildi ve konu ile ilgili yapacağımız çalışmalar programlanmıştır,
- ✓ Belediye Başkanlığı Evlendirme Memurluğuna 01 Ocak - 31 Aralık 2018 tarihleri arasında 47 çift nikah için müracaat etmiş, Nüfus Müdürlüğünden sağ ve bekar belgeleri temin edilip, Mudurnu Devlet Hastanesi Baş Tabipliğinden sağlık raporları alınarak nikahları kıyılıp, kendilerine Uluslar Arası Aile cüzdanı verilmiştir,
- ✓ Belediye Bandomuz 2018 yılı içerisinde resmi bayramlar ve festivallerde gösterilerini sunmuştur,
- ✓ Kaymakamlık Makamı veya Belediye Başkanlığı organizesi ile müzik, tiyatro veya değişik konulardaki halkın bilinçlendirilmesi ile ilgili konferansların tertiplenmesinde salon hazırlanması, ses düzeni temin edilmesi ve halkın katılımı için gerekli ilanların veya afişlerin asılması sağlanmıştır,
- ✓ Çevre İl ve İlçelerimizde programlanan sosyal etkinliklerin duyuruları yapılarak, halktan gelen talep doğrultusunda ulaşım araçları temin edilmiştir,

- ✓ Kimsesiz ve muhtaç kişilerin hayatlarını daha rahat bir şekilde devam edebilmeleri için ihtiyaçları olan gıdaları temin etme, yakacaklarını sağlama gibi konularda, araç temin edilmiştir,
- ✓ Resmi kurumların bazı ihtiyaçlarının temini konusunda araç, gereç ve personel ile yardımcı olunmuştur,
- ✓ Özel radyo ve televizyonlarından gelen ekiplere İlçe hakkında bilgi verilmiş, çalışmalarına yardımcı olmuştur,
- ✓ Belediyemize ait işyerlerimizin 2019 yılı kira miktarları tespit edilmiş, kalorifer yakıt bedelleri tespit edilmiştir.
- ✓ Mudurnu Belediyesi Toplu Sünnet Şöleni düzenlenmiştir.
- ✓ Kaymakamlık ve Belediye Başkanlığımızca organizasyonu yapılan Şeyh-ül İmran bayramı etkinliklerinde Belediyemize düşen görevler tam olarak yerine getirilmiştir.
- ✓ İlçe halkına dağıtılmak üzere 2019 yılı takvimi yaptırıldı ve Belediye Gazetesi çıkartılmıştır.
- ✓ 01.01.2018 ile 31.12.2018 tarihleri arasında 1640 adet gelen evrak kaydı yapılmış ve ilgili servislere gönderilmiştir.
- ✓ 01.01.2018 ile 31.12.2018 tarihleri arasında 2796 adet giden evrakın kaydı yapılarak dağıtımı sağlanmıştır.
- ✓ 01.01.2018 ile 31.12.2018 tarihleri arasında 579 vatandaş Belediyemize dilekçe vererek, istek veya şikayetlerini belirtmiş, talepleri doğrultusunda dilekçeleri ilgili birimlere sevk edilip, gerekli işlemler yapılarak, talep sahipleri konu hakkında bilgilendirilmiştir.



T.C.
MUDURNU BELEDİYESİ
Yazı İşleri Müdürlüğü



İÇ KONTROL GÜVENCE BEYANI

Birim gerçekleştirme görevlisi olarak yetkim dahilinde;

Bu raporda yer alan bilgilerin güvenilir, tam ve doğru olduğunu beyan ederim.

Bu raporda açıklanan faaliyetler için idare bütçesinden harcama birimimize tahsis edilmiş kaynakların etkili, ekonomik ve verimli bir şekilde kullanıldığını, görev ve yetki alanının çerçevesinde iç kontrol sisteminin mali ve idari kararlar ile bunlara ilişkin işlemlerin yasallık ve düzenliliği hususunda yeterli güvenceyi sağladığını ve harcama birimimizde süreç kontrolünün etkin olarak uygulandığını bildiririm.

Bu güvence, birim yetkilisi olarak sahip olduğum bilgi ve değerlendirmeler, iç kontroller, iç denetçi raporları ile Sayıştay raporları gibi bilgim dahilindeki hususlara dayanmaktadır.

Burada raporlanmayan, idarenin menfaatlerine zarar veren herhangi bir husus hakkında bilgim olmadığını beyan ederim. MUDURNU - 29.03.2019

Engin ERSOYDAN
Yazı İşleri Müdür V.



1882

MUDURNU
BELEDİYESİ | MUNICIPALITY

ZABITA
AMİRLİĞİ

d. Zabıta Amirliği 2018 Yılı Faaliyetleri

- ✓ İlçemizde 30 adet işyeri ruhsatlandırılmıştır.
- ✓ İlçemizde bulunan tuvaletlerin temizliğinin kontrolleri yapılmaktadır.
- ✓ Kaldırım işgalleri denetimleri yapılarak gerekli uyarılar ve işlemler yapılmaktadır.
- ✓ Mezbahanedeki kesimi yapılan hayvanların veteriner kontrolünde sevkleri yapılmaktadır.
- ✓ Çevre temizliğinin kontrolleri yapılarak aksaklıklar giderilmektedir.
- ✓ İlçemizde kurulan halk pazarında düzenin sağlanması, kapkaç olaylarının engellenmesi için çalışmalar yapılmıştır.
- ✓ İlçemizde cenaze hizmetleri verilmektedir.
- ✓ İlçe merkezinin genel trafik düzeninin sağlanması otoparkların çalıştırılması ve trafik işaret ve levhalarının takılması sağlanmıştır.
- ✓ İlçe merkezinde yağın kar nedeniyle kar temizliği yapılmış olup yollarda tuzlama çalışmaları yapılmıştır.
- ✓ Ölçü ve terazi beyannameleri toplanmıştır.
- ✓ İlçemizde yapılan resmi törenlere katılım sağlanmıştır.
- ✓ İlçe merkezinde bulunan parkların, camilerin, resmi kurumların, okulların, mezarlıkları ot biçim işi ve temizliği yapılmıştır.
- ✓ İlçe merkezinde bulunan başıboş köpeklerin toplatılması, aşılanması, kısırlaştırılması ve hayvan severler derneğine teslimi sağlanmıştır.
- ✓ İlçemiz merkezinde ağaç ve çiçek dikimi yapılmaktadır.
- ✓ Her yıl geleneksel olarak kurulan Hayvan ve Emtia panayırında gerekli düzenleme yapılarak gelen esnaflara yer gösterilmiş ve vatandaşlara yardımcı olunmuştur.
- ✓ İlçe merkezinde bulunan okullar ve tehlike arz eden yerlere kasisler konulmuş ve tabelaları dikilmiştir.
- ✓ İlçe merkezimiz vahşi depolama alanına kamera sistemi kurulmuş ve gelişmiş güzel hafriyat ve çöp dökme olayları engellenmiştir.
- ✓ Fen İşleri müdürlüğü ile koordineli olarak yıkımı gerçekleştirilen yerlerin gerekli emniyet tedbirleri alınmıştır.
- ✓ İşyerleri denetimleri düzenli olarak devam etmektedir.
- ✓ Halkın can ve mal güvenliği sağlıklı ve huzurlu olarak yaşayabilmeleri için ilçe merkezinde ve umuma açık işyerlerinde gerekli, kontrol ve denetim mekanizması devam etmektedir.
- ✓ Birimizde bir zabıta amiri vekili iki zabıta memuru bulunmaktadır.

F – SUNULAN HİZMETLER



Belediyemiz tarafından açılan Kapalı ve Açık Otopark Zabıta Amirliğimizce her gün denetimleri aksatılmadan devam etmektedir.



İlçemizde bulunan başı boş köpekler toplanarak kısırlaştırma çalışmaları yapılmıştır.

F – SUNULAN HİZMETLER



İlçemizde çöplüğüne kamera sistemi konulmuş ve kaçak hafriyat dökümü yapanlar ile olası bir yangın olayı 24 saat takip edilmektedir.



İlçe esnafları denetimleri düzenli olarak yapılmaktadır.

F – SUNULAN HİZMETLER



Yıkılmakta olan Metruk binaların çevre güvenliği alınarak temizleme çalışmaları yapılmış ve mimari dokuya uygun olmayan sundurmalar Zabıta gözetiminde kaldırılmıştır.

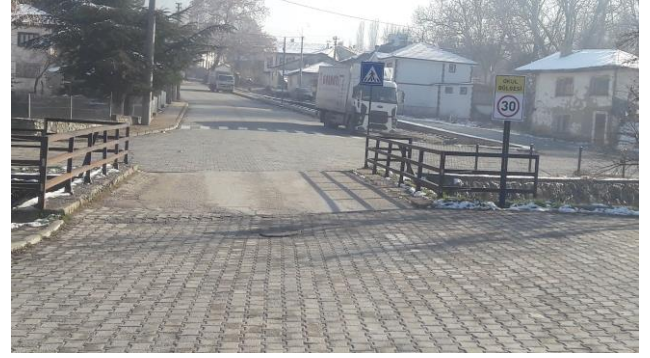

İlçemiz de bulunan okulların önlerine Yaya Geçit Şeritleri çizildi.



Her yıl geleneksel olarak kurulan Hayvan ve Emtia panayırını düzenlendi.



T.C.
MUDURNU BELEDİYESİ
Zabıta Amirliği



İÇ KONTROL GÜVENCE BEYANI

Birim gerçekleştirme görevlisi olarak yetkim dahilinde;

Bu raporda yer alan bilgilerin güvenilir, tam ve doğru olduğunu beyan ederim.

Bu raporda açıklanan faaliyetler için idare bütçesinden harcama birimimize tahsis edilmiş kaynakların etkili, ekonomik ve verimli bir şekilde kullanıldığını, görev ve yetki alanının çerçevesinde iç kontrol sisteminin mali ve idari kararlar ile bunlara ilişkin işlemlerin yasallık ve düzenliliği hususunda yeterli güvenceyi sağladığını ve harcama birimimizde süreç kontrolünün etkin olarak uygulandığını bildiririm.

Bu güvence, birim yetkilisi olarak sahip olduğum bilgi ve değerlendirmeler, iç kontroller, iç denetçi raporları ile Sayıştay raporları gibi bilgim dahilindeki hususlara dayanmaktadır.

Burada raporlanmayan, idarenin menfaatlerine zarar veren herhangi bir husus hakkında bilgim olmadığını beyan ederim. MUDURNU - 29.03.2019

Erkan GÜÇ
Zabıta Amir V.



MUDURNU
BELEDİYESİ | MUNICIPALITY

İTFAİYE
ÇAVUŞLUĞU

e. İtfaiye Çavuşluğu 2018 Yılı Faaliyetleri;

- 14.01.2018 Taşkesti Karacasumandıra Köyü Ev Yangını
16.01.2018 Ordular Köyü Ev Yangını
17.01.2018 Sürmeli Köyü Ev ve Ahır Yangını
28.01.2018 Kaygana Mahallesi Baca Yangını
29.01.2018 Sürmeli Köyü Yangını Soğutma Çalışması
01.02.2018 Çepni Köyü Ev Yangını
08.02.2018 Kaygana Mahallesi Kelekler Sokak Ev Yangını
09.02.2018 Kaygana Mahallesi Kelekler Sokak Ev Yangını Soğutma
11.02.2018 Çamurluk Köyü Ev Yangını
09.03.2018 Sarıyer Köyü Sapağı Trafik Kazasına Müdahale
10.03.2018 Mudurnu Merkez Trafik Kazasına Müdahale
14.03.2018 Hızır fakı Mahallesi Baca Yangını
04.03.2018 Seyrancık Mahallesi Kedi Kurtarma
15.03.2018 Kaygana Mahallesi Park Sokak Baca Yangını
14.04.2018 Şehir Çöplük Yangını
15.04.2018 Taşkesti Beldesi Tosunlar Köyü Ev Yangını
20.04.2018 Hızır fakı Mahallesi Ev Yangını
26.04.2018 Ordular Köyü Tavuk Kümesi Yangını
05.06.2018 4. Etep Toki İnşaatı Tüp Tutuşması
16.06.2018 Bolu Yolu Trafik Kazası Müdahale
24.06.2018 Şehir Çöplüğü Yangını
28.06.2018 // // //
30.06.2018 // // //
15.07.2018 Bolu Yolu Karataş Köyü Trafik Kazası Müdahale
22.07.2018 Şehir Çöplüğü Yangını

- 15.08.2018 Göynük İbrahim özü Köyü Orman Yangını
22.08.2018 Taşkesti Beldesi Tekirler Köyü Ev ve Samanlık Yangını
12.09.2018 Şehir Çöplüğü Yangını
07.11.2018 Emniyet Müdürlüğü Baca Yangını
13.11.2018 Abant Samat Yaylası Ev Yangını
23.11.2018 Bostancılar Köy Sapağı Trafik Kazası Müdahale
27.11.2018 Büyükcami Mahallesi Sivrice Altı Sokak Baca Yangını
28.11.2018 Bostancılar Köyü Mevkii Trafik Kazasına Müdahale
29.11.2018 Yukarı Feruz Köyü Baca Yangını

SU BASIMI YAPILAN YERLER

- 86 sefer muhtelif zamanlarda kanalizasyon tıkanıklarına su verilerek müdahale edilmiştir
24 sefer şehir içersinde afiş,pankart ve bayrak asılması ve indirilme işleri yapılmıştır
14 sefer çatı yağmur oluğu ve baca onarımlarına yardımcı olunmuştur
20 sefer şehir içersinde sokak ve yol yıkama işleri yapılmıştır
32 sefer anons cihazı tamiratları yapılmıştır
20 sefer şantiye ve tavuk kümeslerine su verilmiştir
Çeşitli zamanlarda şehir içersinde bulunan direklerde bulunan çam ağaçları ve ışıklı levha tamiratları yapılmıştır

F – SUNULAN HİZMETLER



F – SUNULAN HİZMETLER







T.C.
MUDURNU BELEDİYESİ
İtfaiye Çavuşluğu



İÇ KONTROL GÜVENCE BEYANI

Birim gerçekleştirme görevlisi olarak yetkim dahilinde;

Bu raporda yer alan bilgilerin güvenilir, tam ve doğru olduğunu beyan ederim.

Bu raporda açıklanan faaliyetler için idare bütçesinden harcama birimimize tahsis edilmiş kaynakların etkili, ekonomik ve verimli bir şekilde kullanıldığını, görev ve yetki alanının çerçevesinde iç kontrol sisteminin mali ve idari kararlar ile bunlara ilişkin işlemlerin yasallık ve düzenliliği hususunda yeterli güvenceyi sağladığını ve harcama birimimizde süreç kontrolünün etkin olarak uygulandığını bildiririm.

Bu güvence, birim yetkilisi olarak sahip olduğum bilgi ve değerlendirmeler, iç kontroller, iç denetçi raporları ile Sayıştay raporları gibi bilgim dahilindeki hususlara dayanmaktadır.

Burada raporlanmayan, idarenin menfaatlerine zarar veren herhangi bir husus hakkında bilgim olmadığını beyan ederim. MUDURNU - 29.03.2019

İsmail KARAKAN
İtfaiye Çavuş V.



MUDURNU
BELEDİYESİ | MUNICIPALITY

MALİ
HİZMETLER
MÜDÜRLÜĞÜ

f. Mali Hizmetler Müdürlüğü 2018 Yılı Faaliyetleri

- ✓ 5393 Sayılı Belediye Kanunu ve Mahalli İdareler Bütçe Muhasebe Yönetmeliğine uygun olarak 2018 mali yılı ve analitik bütçesi ile izleyen iki yılın (2019-2020) tahmini bütçeleri hazırlanmıştır.
- ✓ 2018 Mali yılı gelir gider hesapları aylık dönemler halinde Muhasebat Genel Müdürlüğü Say2000i sistemine girişleri yapılmıştır.
- ✓ Mali yıl içinde harcama yetkililerinin bütçe kalemlerinde ödenek üstü harcama yapmaması amacıyla çalışmalar yapılmıştır.
- ✓ Belediyemiz sınırları içinde faaliyet gösteren işyerlerinin Çevre Temizlik, İlan Reklâm ve Eğlence Vergisi beyannameleri bilgisayar ortamında kaydedilerek takip ve kayıt altına alınarak tahsilatı sağlanmıştır.
- ✓ Belediyemiz veznelerinde tahsil edilen tüm gelirlerimizin düzenli olarak bankaya yatırılması sağlanmıştır.
- ✓ Personelin maaş, ücret ve fazla çalışma karşılıkları hak sahiplerine ödemek, maaş, ücretlerden yapılan kesintileri en geç 1 ay içinde listeler yaparak ilgili kurum ve kuruluşlara gönderilmiştir.
- ✓ 2018 yılı içerisinde günlük işlemlerin yanı sıra istatistikî bilgilerin de göz önüne alınıp, nakit akışı içerisinde ödeme planları yapılarak, hizmetin doğru ve süratle yerine getirilmesine çalışılmıştır. Yatırım harcamalarına öncelik verilerek ihtiyaç duyulan malzeme ve işçilik giderlerinin ödemeleri zamanında yapılmış, hizmetin aksatılmadan yürütülmesi için gayret sarf edilmiştir.

F – SUNULAN HİZMETLER

2018 Yılı Gider Bütçesi İstatistikleri:

2018 yılı tahmini bütçesi 10.500.000,00 TL olup, 31.12.2018 tarihi itibarıyla 9.846.503,00 TL bütçe gideri gerçekleşmiştir.

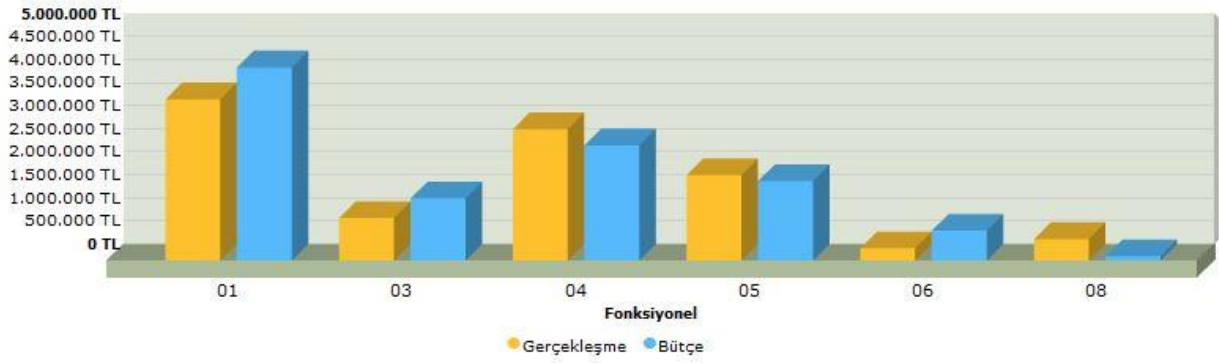
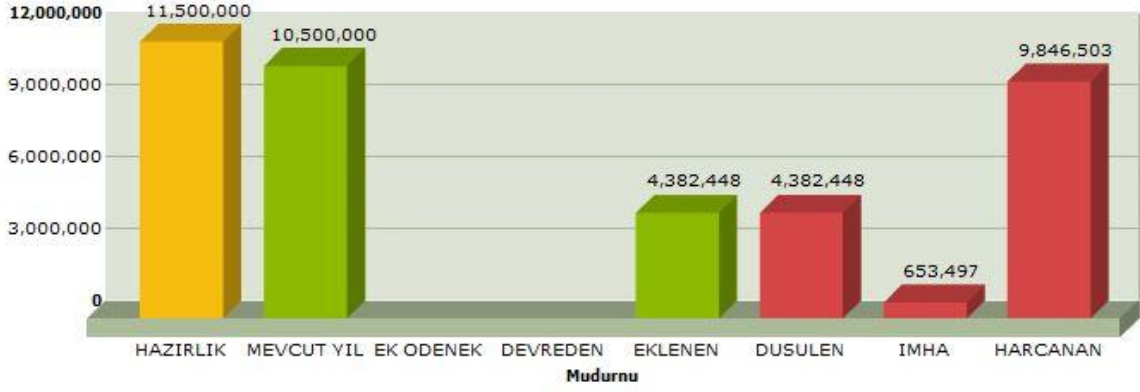

F – SUNULAN HİZMETLER

2018 Yılı Birimler İtibariyle Gider Bütçesi İstatistikleri:

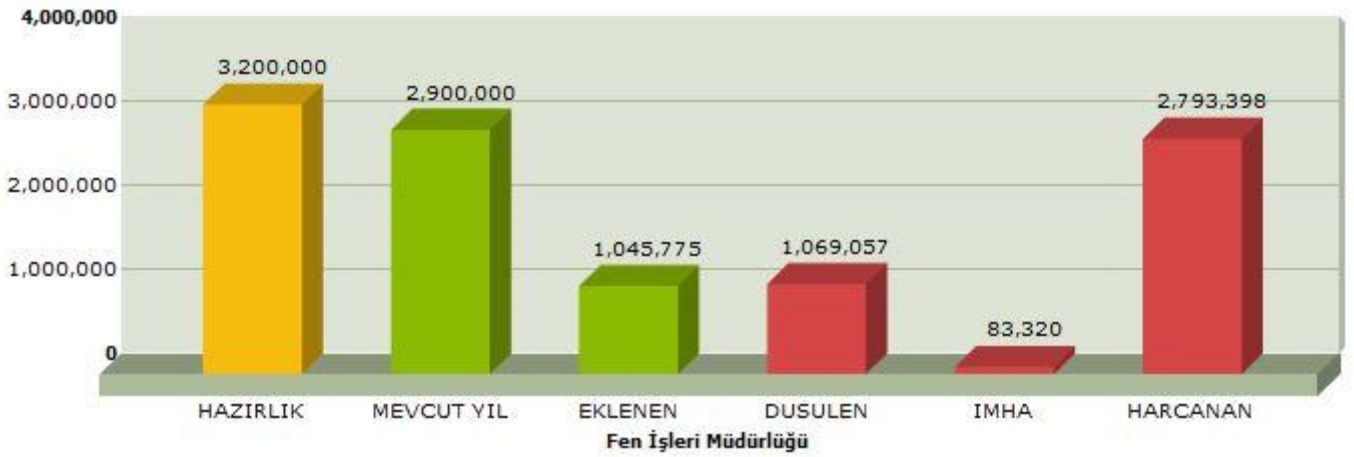
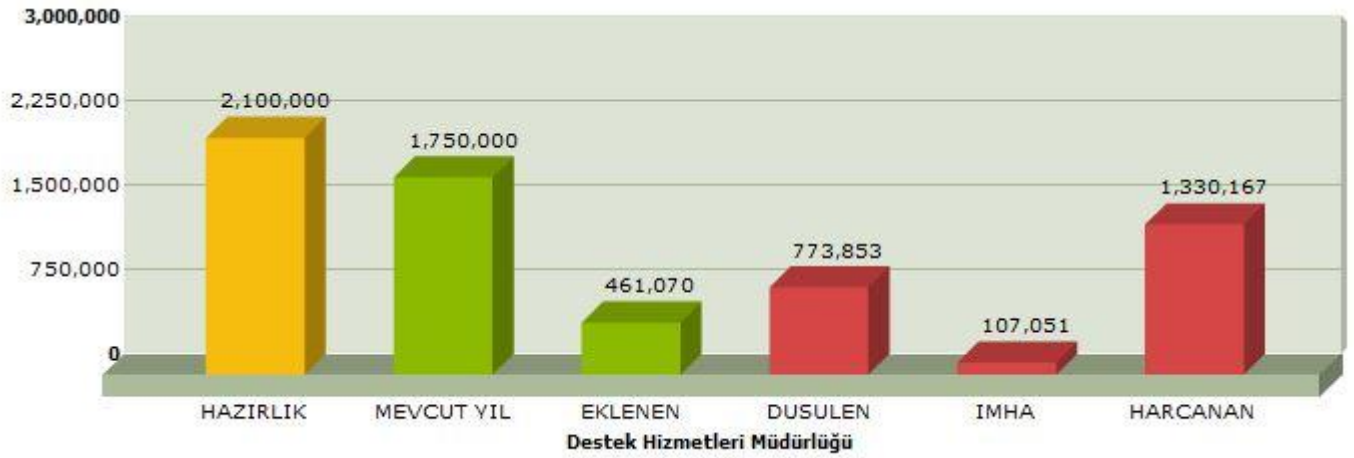
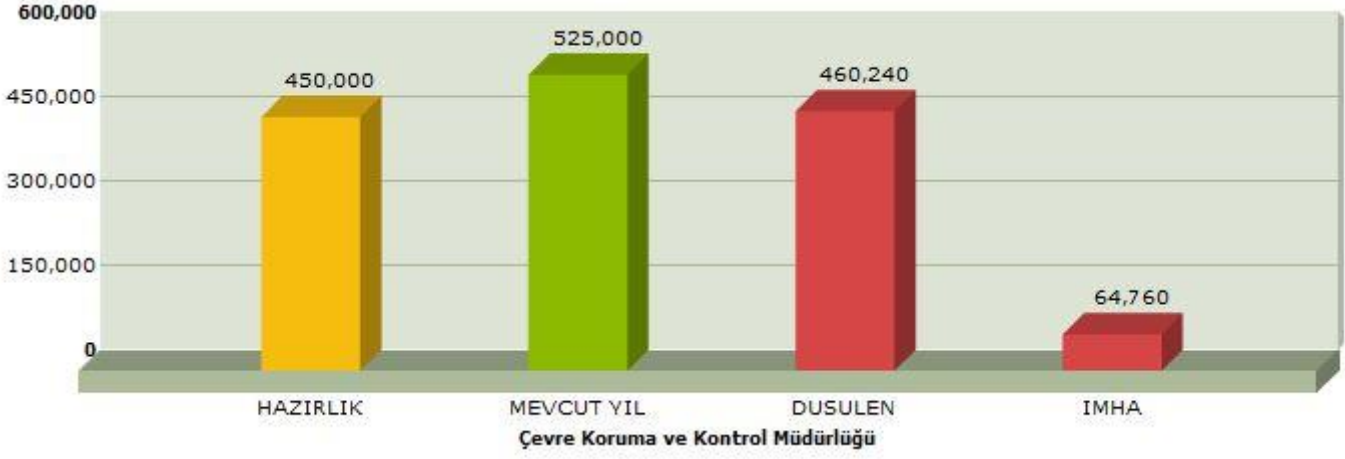

F – SUNULAN HİZMETLER

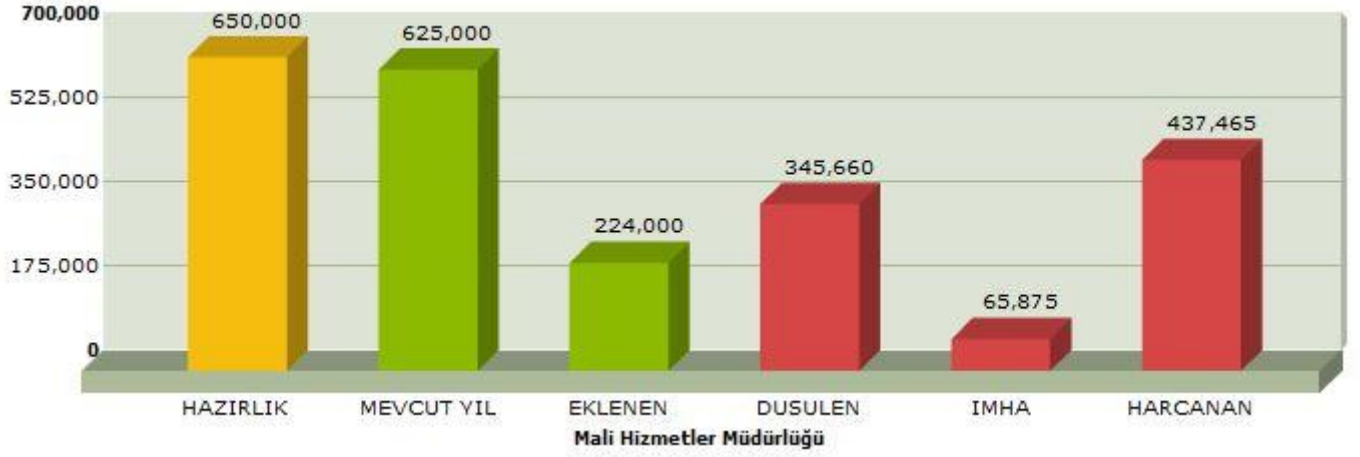

F – SUNULAN HİZMETLER

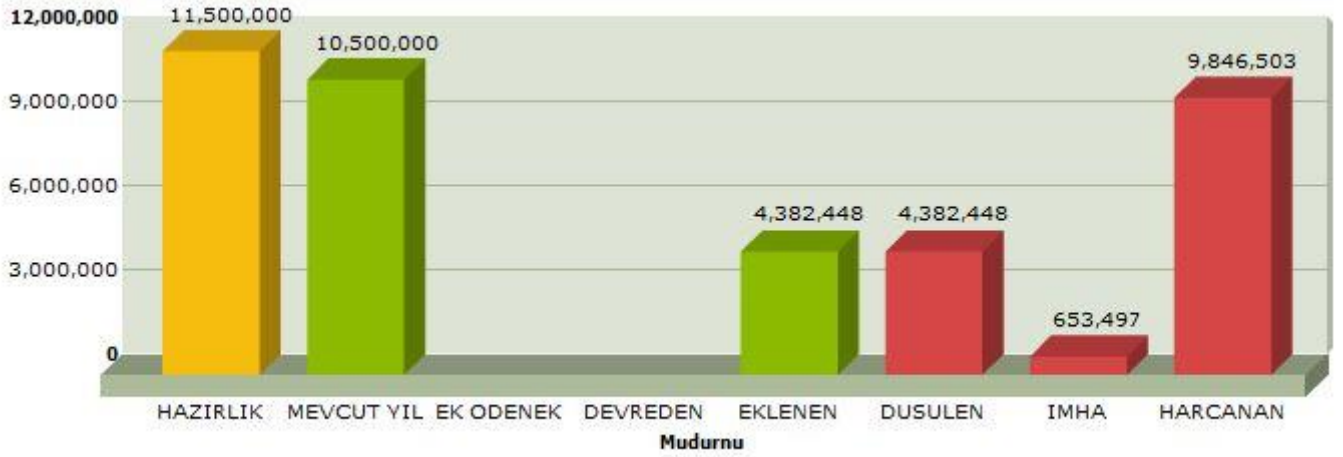
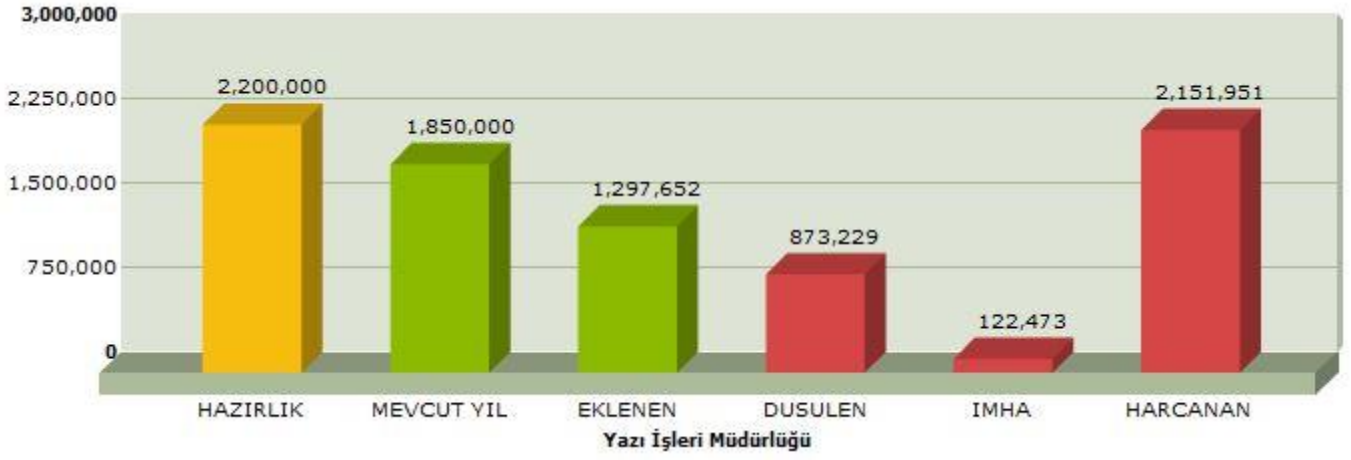

F – SUNULAN HİZMETLER

KODU	GELİR TÜRÜ	TUTARI ((TL)
800 01	Vergi Gelirleri	1.136.279,00
800 03	Teşebbüs ve Mülkiyet Gelirleri	2.490.073,26
800 04	Alınan Bağış ve Yardımlar	243.297,38
800 05	Diğer Gelirler	4.156.839,45
800 06	Sermaye Gelirleri	0,00
	TOPLAM	8.026.489,09

KODU	GİDER TÜRÜ	TUTARI ((TL)
830 01	Personel Gideri	2.408.855,36
830 02	Sosyal Gv. Devlet Primi Giderleri	293.811,95
830 03	Mal ve Hizmet Alım Giderleri	6.894.293,96
830 04	Faiz Giderleri	8.668,17
830 05	Cari Transferler	16.324,92
830 06	Sermaye Giderleri	224.548,58
830 07	Sermaye Transferleri	0,00
830 08	Borç Verme	0,00
830 09	Yedek Ödenek	0,00
	TOPLAM	9.846.502,94



T.C.
MUDURNU BELEDİYESİ
Mali Hizmetler Müdürlüğü



İÇ KONTROL GÜVENCE BEYANI

Birim gerçekleştirme görevlisi olarak yetkim dahilinde;

Bu raporda yer alan bilgilerin güvenilir, tam ve doğru olduğunu beyan ederim.

Bu raporda açıklanan faaliyetler için idare bütçesinden harcama birimimize tahsis edilmiş kaynakların etkili, ekonomik ve verimli bir şekilde kullanıldığını, görev ve yetki alanının çerçevesinde iç kontrol sisteminin mali ve idari kararlar ile bunlara ilişkin işlemlerin yasallık ve düzenliliği hususunda yeterli güvenceyi sağladığını ve harcama birimimizde süreç kontrolünün etkin olarak uygulandığını bildiririm.

Bu güvence, birim yetkilisi olarak sahip olduğum bilgi ve değerlendirmeler, iç kontroller, iç denetçi raporları ile Sayıştay raporları gibi bilgim dahilindeki hususlara dayanmaktadır.

Burada raporlanmayan, idarenin menfaatlerine zarar veren herhangi bir husus hakkında bilgim olmadığını beyan ederim. MUDURNU - 29.03.2019

Ramazan USLU
Mali Hizmetler Müdür V.



MUDURNU
BELEDİYESİ | MUNICIPALITY

FEN İŞLERİ
MÜDÜRLÜĞÜ

g. Fen İşleri Müdürlüğü 2018 Yılı Faaliyetleri



İlçemiz Musalla Mahallesi Yenikent Sokak üzerinde ve 2. Etap Toki Konutlarının yanında bulunan Belediyemize ait taşınmazın üzerindeki hafriyat alınarak yaklaşık 1500 m2 alana Kilit Parke Taşı yapılmak suretiyle otopark düzenlemesi yapılmıştır.



F – SUNULAN HİZMETLER



İlçemiz Seyrancı Mahallesi ,
Büyükcamii Mahallesi ve Musalla
Mahallesinden geçerek Toki 1,2,3 etap
konutlara ulaşım sağlayan yaklaşık 1000
metre'lik sıcak asfalt çalışması



Yine İlçemiz Hızırfağı Mahallesi
Büyükkapı mevkiinden Kayabaşı mevkii
ile kaplıcaya ulaşım sağlayan kısmına
800 metrelik sıcak asfalt çalışması



İlçemiz Kaygana Mahallesi Bolu Caddesi üzerinde yer alan
lojman binaları ekonomik ömrü tamamladığından yıkılarak yeşil alan
düzenlemesi yapılmıştır.
Yine Seyrancı Mahallesi Garaj otopark sokakta atıl durumda bulunan
belediyemize ait yapılar yıkılarak zemin iyileştirmesi yapılmış meydan
kullanım haline getirilmiştir.



F – SUNULAN HİZMETLER



İlçemiz mücavir alan sınırları içerisinde kalan Kayabaşı Mevkii mezarlık yanına ve Kaygana Mahallesi Tabaklar Sokak dibek diye adlandırılan su kaynağına çeşme yapılmış ve halkımızın hizmetine sunulmuştur.



İlçemiz mahallelerinde bulunan Çocuk Parkalarının zeminleri (Yaklaşık 1000 m²'lik alan) Kauçuk malzemesi ile kaplanarak çocuklarımızın kullanımına sunulmuştur.

F – SUNULAN HİZMETLER



İller Bankası tarafından yapılan İlçemiz İçme Suyu, Kanalizasyon ve Yağmur Suyu inşaatı ihalesi'nin 15/08/2018 tarihinde Ekip Mühendislik İnş. San. Tic.Ltd.Şti. ile sözleşmesi yapılarak İLBANK Ankara Bölge Müdürlüğü ile Belediye Başkanlığımız tarafından Yüklenici firmaya yer teslimi geçtiğimiz günlerde yapılmıştır. (“ Yaklaşık 56789 metre İçme Suyu Hattı-36192 metre Atık Su (Kanalizasyon) Hattı ve 1338 metre Yağmur Suyu Hattı ile 2 Adet depo yıkımı ve yine 2 Adet depo yapımı, 1 Adet depo onarımı İşi ”)



İlçemiz Karacakaya Mahallesi Merkez sokak'ta yol kaplamasının aşınmış ve deforme olmuş kısımları sökülerek Kilit Parke taşı ile yenilenmiştir.

F – SUNULAN HİZMETLER

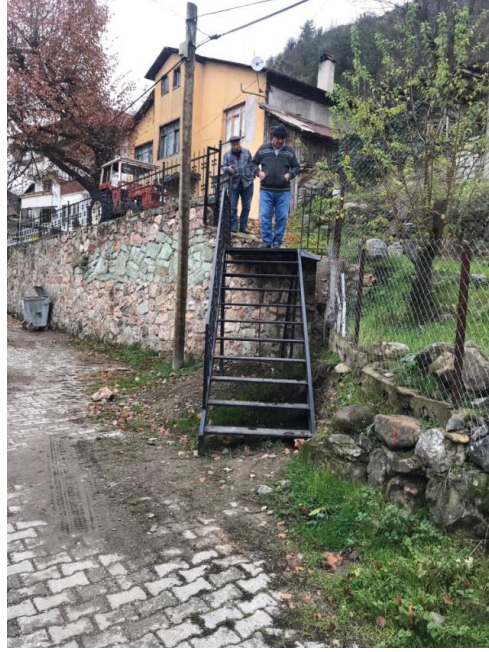

İlçemiz Büyükcami Mahallesi Kuzyaka sokak ara bağlantı yol güzergahı üzerinde yaya merdiveni ve rampası yapılmış mahalle sakinlerinin kullanımına sunulmuştur.



Mudurnu Babas Kaplıcası yolu Mudurnu Kaymakamlığı Özel İdare Müdürlüğü, Mudurnu Belediye Başkanlığı ve Burj Al Babas firmasıyla birlikte Babas Kaplıca yolunda İl Özel İdaresinin yol planına göre genişletme çalışması yapılmıştır.

F – SUNULAN HİZMETLER



İlçemiz Kaygana Mahallesi hudutlarında bulunan Üzümcü Yolu Sokak, Karacakaya Mahallesi E1 Bağlantı yolu ve Gürçam ile ilçemiz arasında ulaşımı sağlayan yolların kazı, yağmur gibi nedenlerden dolayı bozulan kesimlerine çakıl malzemesi serilmek suretiyle bakımı yapılmıştır.



Atatürk Kültür Merkezi; 2 adet masa, 3 adet kürsü, 6 adet sehpa yapıldı. Kafeteryaya mutfak dolapları, servis bankosu, ekmek dolabı yapıldı. Sahne önlerinin lambri ahşap ile kaplanması.

F – SUNULAN HİZMETLER



3 etap Toki'ye Kamelya bank yapıldı.



Martlıca Tepesine 'Hoş geldin, Kandil ve Cittaslow' yazıları yazıldı. Işıklandırıldı.

F – SUNULAN HİZMETLER

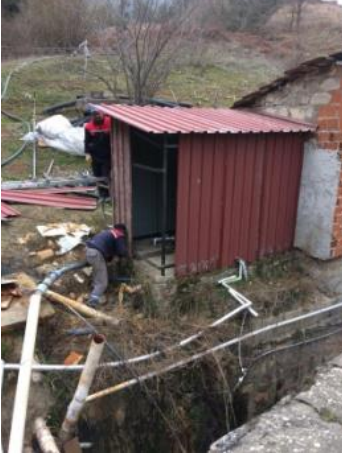

Mevcutta olan su kuyuları hava şartlarından etkilenmemesi için kulübeler inşa edildi.



Belediyenin reklam panolarının bakım onarımları yapıldı.



Taksi duraklarının (Merkez ve Toki) döşeme, tavan, çatı, ahşap koruyucu uygulamaları, sedir ve boya yapıldı.

F – SUNULAN HİZMETLER



Hayvan pazarı demir bakım onarım tadilatı yapıldı. Sokak hayvanları için yer yapımı.



İlçe merkezindeki ahşap bank, saksı, çöp kutuları vs bakımları yapıldı. İlçemiz içerisinde bulunan çocuk parkları elden geçirilmiştir. Bu kapsamda oyun gruplarının boyaları yapılmış eksik olan ahşaplar, zincirler ve demir aksamlar tamamlanmış, çocuklarının güvenliği ve sağlığı açısından kauçuk zemin kaplaması yapılmıştır. İlçe girişinde yer alan kullanım süresi dolmuş belediye lojmanları meclis kararı ile yıkılarak yerine 550 m2 lik alana Cumhuriyet parkı yapılmıştır. Parkın yapımı sırasında çocuklarla işbirliği yapılmış ve parka konacak oyun gruplarına beraber karar verilmiştir. Bu kapsamda Mudurnu belediyesi proje ofisi ve çocuklarla birlikte tasarlanan oyun grupları kent restorasyon atölyemizde üretilmiştir. Sakin şehirler ağında bulunan ilçemizde yenilenebilir enerji kullanımına örnek teşkil etmesi amacıyla solar sistemli aydınlatma elemanları kullanılmıştır.

Dumlupınar İ.Ö okulu karşısında bulunan boş arazi değerlendirilerek spor aletleri, oyun grubu ve muhtarlık binasının bulunduğu bir park haline getirilmiştir. Ağaçlandırması ve çevre düzenlemesi yapılmıştır.

F – SUNULAN HİZMETLER



Tüm çeşme ve ırmakların bakım onarımları yapıldı.



Belediyemiz her yıl düzenli olarak ilçe merkezindeki durakları yenilemekte veya tamir etmektedir. Sürmeli köyü durağı ise bu sene yeniden yapılmış, Üniversite önündeki durak ise tamir edilmiştir.

F – SUNULAN HİZMETLER



Belediyemiz sınırları içinde dere boyu ve Beşkavak Mahallesinde bulunan köprülerin bakımları yapılmıştır. Dere boyunda 3 adet köprünün çevre koşulları nedeniyle yıpranmış ve çürümüş olan ahşap korkulukları ve küpeşteleri ahşap malzeme ile yeniden yapılmıştır. 2 adet demir korkuluklu köprünün demir aksamaları tamir edilerek boyanmış, ferforje süslemelerle görseelliği arttırılmış ve ahşap küpeşte takılmıştır



Beşkavak camisinin karşısında bulunan derenin yan koluna halihazırda kullanılamı tehlikeli olan 2 adet köprü kaldırılarak yerine demir, mesh ve ahşap malzemeyle yeniden yapılmıştır.



İlçe merkezinde bulunan metal çöp konteynerlerinin bakımları yapıldı.

Dumlupınar İ.O 30 adet saksı alındı, bir odasının içine parke döşeme kaplaması yapıldı. Bilgisayar Masaları çocuklara uygun hale getirildi.

Yenilenebilir enerji kapsamında Belediye hizmet binalarının (belediye Binası, Kütüphane) çatı kaplamasının solar enerjili kiremit kaplamasıyla değiştirilme kararı Koruma Kurulunca onaylandı. Cumhuriyet parkı içinde solar aydınlatma elemanları kullanıldı.

AİBÜ MYO ile imzalanan protokol çerçevesinde ve Restorasyon bölümü uygulama dersi atölyemizin kullanımına açıldı.

Mudurnu'nun geleneksel ahşap konut mimarisinin tip örneklerinden biri ½ ölçekli maket ev olarak yoğun turist çeken Abant'ta Doğa Müzesinde sergilenmeye başlanmıştır. Maket evin yanı sıra Mudurnu tanıtımı için Mudurnu kültürünü barındıran ve gezi rotalarını gösteren tanıtım tabelaları milli parklar müdürlüğünün gösterdiği turistin yoğun olarak ziyaret ettiği noktalara yerleştirilmiştir. Maket ev ve tabelaların üretim süreci Mudurnu Belediyesi bünyesinde kurulan Kent Restorasyon Atölyesindeki ustalar tarafından yapılmıştır. Abanta gelen turistler tarafından ilgiyle karşılaşılan maket ev ve tabelalar Mudurnu turizmine katkı sağlamıştır.

F – SUNULAN HİZMETLER



Belediyemizin sosyal sorumluluk bilinci ile yapmış olduğu Bebek Bakım Evi bebekli annelerin kullanması için hizmete girmiştir. Bu sene nisan ayında mekânın iç ve dış bakımları yapılarak tabelaları takılmış ve ziyaretçiler açısından görünür hale getirilmiştir.

F – SUNULAN HİZMETLER

Şehir merkezinde kamusal yapıların ve geleneksel dükkanların yoğunlukta olduğu tarihi bölgede Askeri ve ticaret yolları üzerinde bulunan ve Osmanlı geç dönem teknik ve stil özellikleri gösteren Arasta , geçmiş zamanlardan günümüze zanaatların faaliyet gösterdiği merkez çarşı konumundadır. Çarşımızın özgün dokusunu ve kültürel özelliğini ortaya çıkarmak ve turizmin canlanmasını sağlamak ve gelecek nesillere aktarmak için arasta genelinde cephe iyileştirme projesi hazırlanmıştır. Projenin bütçesi Tarihi Kentler Birliği Proje Hibe Yardımı tarafından finanse edilmiştir. Çarşı genelinin rölöve ve cephe iyileştirme çalışmaları Ankara Koruma Bölge Kurulu tarafından onaylanmıştır.

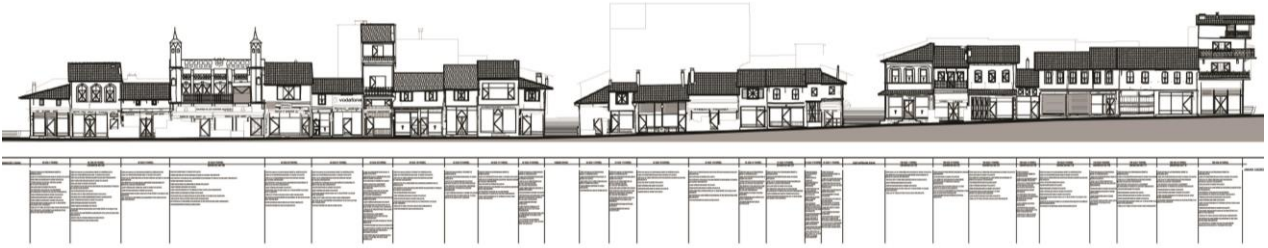

Yeni yapılacak Kaplıca otel için avan projeler hazırlandı.

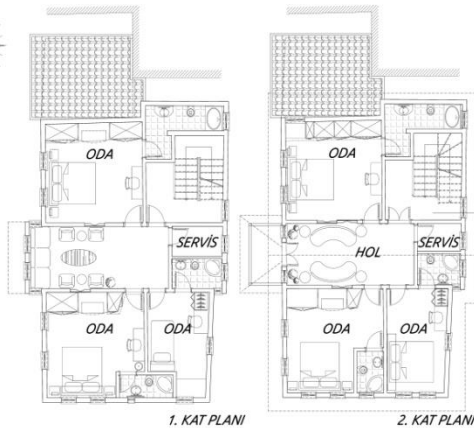

Hakkıefendiler Konağı restorasyon revizyon projesi çizildi Koruma Kurulundan onaylandı.

F – SUNULAN HİZMETLER

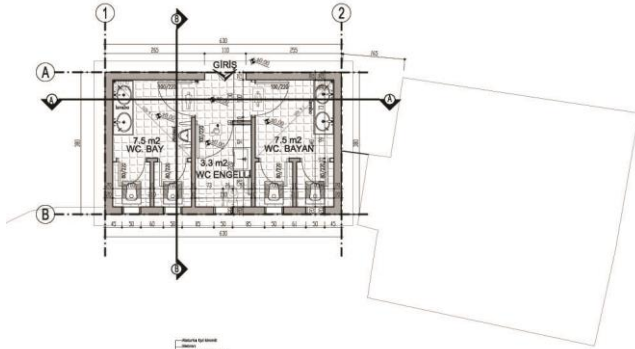

Ağaclarbaşı camii tuvalet ve çevre düzenlemesi projesi çizildi, Kurula gönderildi.

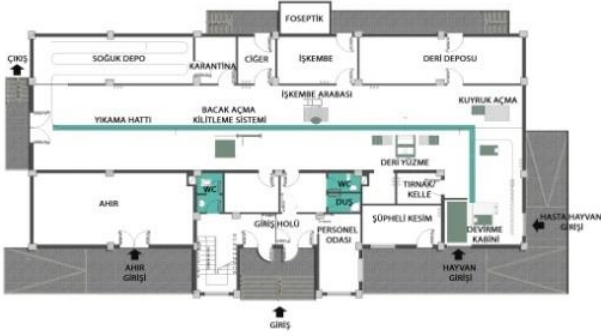
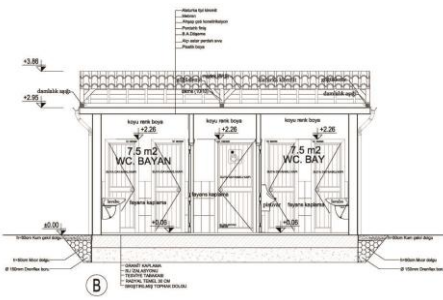

Yeni yapılacak Mezbahane projesi çizildi

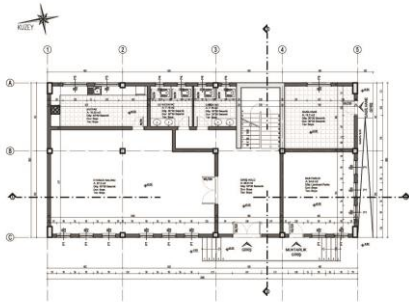

Belediye Meclisimizin 25.07.2017 tarih ve 2017/78 sayılı kararı ile Örencik Köyü Muhtarlığı ile yapılan protokol gereğince Belediye Başkanlığımızca yaptırılacak olan Köy Evi Projesi çizildi.

F – SUNULAN HİZMETLER

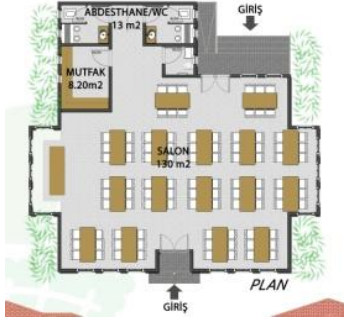
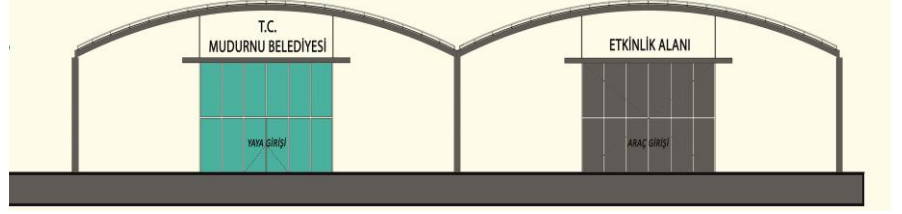
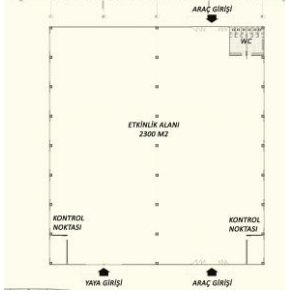

100 kişilik Musalla Mahallesi taziye evi ve çok amaçlı salon projesi çizildi.

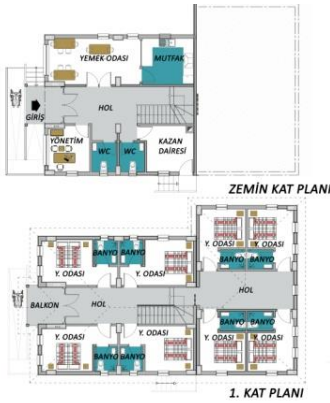

150 ada 1 parselde bulunan Kadın Konuk Evi Projesi Koruma Kurulundan onaylandı.



T.C.
MUDURNU BELEDİYESİ
Fen İşleri Müdürlüğü



İÇ KONTROL GÜVENCE BEYANI

Birim gerçekleştirme görevlisi olarak yetkim dahilinde;

Bu raporda yer alan bilgilerin güvenilir, tam ve doğru olduğunu beyan ederim.

Bu raporda açıklanan faaliyetler için idare bütçesinden harcama birimimize tahsis edilmiş kaynakların etkili, ekonomik ve verimli bir şekilde kullanıldığını, görev ve yetki alanının çerçevesinde iç kontrol sisteminin mali ve idari kararlar ile bunlara ilişkin işlemlerin yasallık ve düzenliliği hususunda yeterli güvenceyi sağladığını ve harcama birimimizde süreç kontrolünün etkin olarak uygulandığını bildiririm.

Bu güvence, birim yetkilisi olarak sahip olduğum bilgi ve değerlendirmeler, iç kontroller, iç denetçi raporları ile Sayıştay raporları gibi bilgim dahilindeki hususlara dayanmaktadır.

Burada raporlanmayan, idarenin menfaatlerine zarar veren herhangi bir husus hakkında bilgim olmadığını beyan ederim. MUDURNU - 29.03.2019

M.İbrahim ÖZÇELİK
Fen İşleri Müdür V.



MUDURNU
BELEDİYESİ | MUNICIPALITY

DESTEK HİZMETLERİ
MÜDÜRLÜĞÜ

h. Destek Hizmetleri Müdürlüğü 2018 Yılı Faaliyetleri

Destek Hizmetleri Müdürlüğü Belediye Meclisinin 05.02.2015 tarih ve 2015/32 sayılı kararı ile Çalışma Yönetmeliği kabul edilerek yürürlüğe girmiş olup, 15.05.2015 tarihli Belediye Başkanı Oluru ile görevlendirmeler yapılarak faaliyetlerine başlamıştır.

Destek Hizmetleri Müdürlüğü; 1 Müdür V, 2 daimi işçi ve 16 hizmet alımı(Belediye Şirket) personeli ile hizmet vermektedir.

01.01.2018 – 31.12.2018 tarihleri arasında Birimimizce yapılan faaliyetler;

1- Birimimizin sorumluluğunda bulunan 14 ED 874, 14 LC 826, 14 LE 401, 14 DZ 519, 14 LD 889, 14 DK 236, 14 BA 122, 14 LB 066, 14 EY 435, 14 LB 996, 14 AU 301 plakalı araçlar ile 2 adet Hidromek kazıcı ve yükleyici kepçe, 1 adet Komatsu Paletli kepçe ve 1 adet Champion greyder, 1 adet bomag silindir ile Belediyemiz hizmetlerinin kesintisiz olarak yerine getirilmesi sağlanmakta, araçların bakım ve onarımlarının yaptırılması, zorunlu trafik sigortası ve fenni muayenelerinin ödemeleri ve takibi yapılmaktadır.

2- Birimimizin kontrolünde bulunan personel ile günlük evsel atıklar, haftanın 5 günü 1 araç ile kalan 2 günde ise 2 araç ile kesintisiz olarak toplanmaktadır. Ayrıca Toplu konut alanlarında kış aylarında ısınma ihtiyacının karşılandığı kalorifer kazanlarından çıkan kömür cüruf atıkları belli periyotlarda temizlenmektedir.



F – SUNULAN HİZMETLER



3- Birimimizin kontrolünde bulunan personel ile birimizce temin edilen araç, gereç ve malzemeler ile mahalle ve sokakların, umumi tuvaletler ve halka açık alanların genel bakım, onarım ve temizliği düzenli olarak yapılmaktadır.



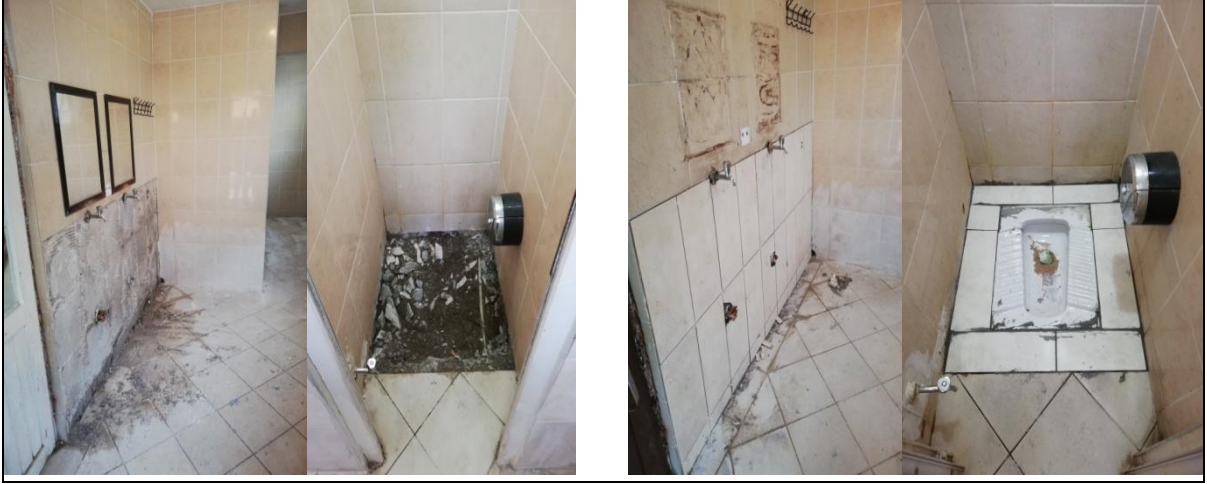

4- Mülkiyeti Belediye Başkanlığımıza ait taşınmazlardan, hizmet birimi olarak kullanılan taşınmazlar ile su pompaları, su depoları, terfi merkezi, hidrofor üniteleri, umumi tuvaletler ve seyyar panoların elektrik fatura ödemeleri ile bakım ve onarımlarının takibi yapılmaktadır.



5- Birimimizin kontrolünde bulunan personel ile 7 gün 24 saat esasına göre su ve kanalizasyon hatları ile su abonelerimizin sayaçlarında meydana gelen arızaların tespiti yapıp, ivedilikle bakım ve onarımları yapılmaktadır.

F – SUNULAN HİZMETLER



6- Mahalle ve sokaklarda meydana gelen su ve kanalizasyon arızalarının yapılması esnasında veya kullanıma bağlı olarak deformasyona uğrayan yol kaplamalarının (kilit parke, taş parke, asfalt) tamirat ve bakımları düzenli olarak yapılmıştır.



F – SUNULAN HİZMETLER



7- Kış aylarında meydana gelen yoğun kar yağışı ve olumsuz hava koşulları ile mücadele kapsamında; 2 adet kepçe, 1 adet greyder, 2 adet kamyon ve Piyasadan kiralanan 1 adet traktör üzeri tuzlama makinası ile hizmet verilmiş ve çarşı içi ile ana cadde ve sokaklarda kar temizlik ve tuzlama çalışması düzenli olarak yapılmıştır.





8- Musalla Mah. Yenikent sokak üzeri Toki taxi durağı yanına ve 3. Etap Toki Konutları içerisinde bulunan Urgancıoğlu sokak üzerine, malzemesi Fen İşleri Müdürlüğünce temin edilen, koordinasyonu ve işçiliği Birimimizin sevk ve idaresinde bulunan personel tarafından yapılan 2 adet otobüs durağı imal edilmiş ve halkımızın kullanımına sunulmuştur.



9- Musalla Mah. Urgancıoğlu sokak 3. Etap Toki Konutları giriş yolunun dar olmasından kaynaklı olarak karşılıklı olarak aynı anda 2 aracın geçişinde tehlike meydana geldiğinden, Fen İşleri Müdürlüğünün takibinde, Birimimizin koordinasyonunda, iş makinası ve araçlarımız ile mevcut yol mecrasında genişletme çalışması ile stabilize malzeme nakli, serme ve sıkıştırma yapılmıştır.



F – SUNULAN HİZMETLER

10- Büyükcami Mah. A. Selahattin Baysal caddesi ile Dumlupınar sokağın kesiştiği noktada bulunan ve geçtiğimiz yıllarda mail-i inhidam durumunda olan yapının yıkılması sonucu oluşan alanın, Başkanlık Makamının önerisi ile alınan Belediye Meclis Kararına istinaden, Muhtarlık binası ve çocuk park alanı olarak düzenlenmesi öngörülmüş olup, malzemesi Fen İşleri Müdürlüğünce temin edilmiş, koordinasyonu ve işçiliği Birimimizin sevk ve idaresinde bulunan iş makinası, araç, gereç ve personel tarafından gerekli imalatlar ve düzenleme çalışmaları yapılmıştır.



11- Hızırfağı Mah. Ankara caddesini Akçalarkaşı sokağa bağlayan yaya yolu merdiveninin hava koşulları ve kullanıma bağlı olarak tahrip olması sonucu kısmen kullanılmaz durumda olmasından dolayı, Birimimiz personeli tarafından kalıbı yeniden yapılarak beton atılmış ve merdiven halkımızın kullanımına sunulmuştur.



12- Belediyemiz İktisadi İşletmeleri kapsamında bulunan, Halk Ekmek Fırını ve Yıldırım Beyazıt Hamamında yakacak olarak kullanılan odunun, Orman İşletme Müdürlüğünden tahsisi ve satış işlemlerinin takibi ile Orman içi depolama alanlarından sevk ve nakliyesi Birimimiz iş makinası, araç ve personeli yapılmıştır.



13 – Belediyemiz hizmet binası, İtfaiye çavuşluğu ve İktisadi İşletmelerimiz bünyesinde bulunan Babas kaplıca tesisinde 2018 – 2019 kış sezonunda kullanılmak üzere; 50 ton fındık kömürü ve 16 ton portakal kömürü alımı için 4734 sayılı Kamu İhale Kanununun 19. Maddesine göre açık ihale usulü ile ihalesi Müdürlüğümüzce yapılmış olup, ihaleye katılan istekliler arasında en avantajlı fiyatı veren istekli ile sözleşme imzalanarak kömür alımı işi gerçekleştirilmiştir. İhalenin bütün aşamalarının yürütülmesi ve takibi mevzuata uygun olarak Müdürlüğümüzce yapılmıştır.



14 - Belediyemiz hizmetlerinde kullanılan araçlar ve iş makinalarında 2019 yılı içerisinde kullanılmak üzere; Akaryakıt (55000 litre motorin(euro diesel), 2200 litre kurşunsuz benzin ve 400 litre adblue yakıt katkısı) alımı için 4734 sayılı Kamu İhale Kanununun 19. Maddesine göre açık ihale usulü ile ihalesi Müdürlüğümüzce yapılmış olup, ihaleye katılan istekliler arasında en avantajlı fiyatı veren istekli ile sözleşme imzalanarak Akaryakıt alımı işi gerçekleştirilmiştir. İhalenin bütün aşamalarının yürütülmesi ve takibi mevzuata uygun olarak Müdürlüğümüzce yapılmıştır.



T.C.
MUDURNU BELEDİYESİ
Destek Hizmetleri Müdürlüğü



İÇ KONTROL GÜVENCE BEYANI

Birim gerçekleştirme görevlisi olarak yetkim dahilinde;

Bu raporda yer alan bilgilerin güvenilir, tam ve doğru olduğunu beyan ederim.

Bu raporda açıklanan faaliyetler için idare bütçesinden harcama birimimize tahsis edilmiş kaynakların etkili, ekonomik ve verimli bir şekilde kullanıldığını, görev ve yetki alanının çerçevesinde iç kontrol sisteminin mali ve idari kararlar ile bunlara ilişkin işlemlerin yasallık ve düzenliliği hususunda yeterli güvenceyi sağladığını ve harcama birimizde süreç kontrolünün etkin olarak uygulandığını bildiririm.

Bu güvence, birim yetkilisi olarak sahip olduğum bilgi ve değerlendirmeler, iç kontroller, iç denetçi raporları ile Sayıştay raporları gibi bilgim dahilindeki hususlara dayanmaktadır.

Burada raporlanmayan, idarenin menfaatlerine zarar veren herhangi bir husus hakkında bilgim olmadığını beyan ederim. MUDURNU - 29.03.2019

Aydemir OKUR
Destek Hizmetleri Müdür V.



1882
MUDURNU
BELEDİYESİ | MUNICIPALITY

KÜLTÜR ve SOSYAL
İŞLER



15 Temmuz Demokrasi ve Milli Birlik Günü kapsamında düzenlenen etkinliklere destek olundu.



Abant'ta Tarım ve Orman Bakanlığı tarafından düzenlenen çalıştay da stand açarak ilçemizi tanıttık. Mudurnu Halk Eğitim Müdürlüğü ile birlikte



Mudurnu Çocuk Belediyesi ve Belediye Başkanlığımızca Ağaç Dikme faaliyeti gerçekleştirildi.



Mudurnu Çocuk Belediyesi kurulduktan kısa bir süre sonra Anıtkabir'e bir ziyaret gerçekleştirdi.



Tabiatın Kalbi Bolu Bisiklet Amatörleri Derneği ile ortaklaşa Bisiklet Sürüş Etkinliği düzenlendi. Gürçam Köyünden başlayan şehir merkezinde son buldu.



Türkiye'nin 15. Sakin Şehri olarak ilan edilen Mudurnu'da bir dizi eğitim programı düzenlendi. Cittaslow Türkiye Sekreteryası üyeleri ilçemizdeki öğrencilere, esnaflarımıza ve halkımıza Seferihisar Modelinden örnekler verecek Sakin Şehir konusunda merak edilen soruları yanıtladılar.



Göynük'te düzenlenen 1.Cittaslow Festivalinde stand açarak ilçemizi, kültürümüzü ve yemeklerimizi tanıttık.



Tüm dünyadaki Sakin Şehirlerin aynı gün eş zamanlı düzenlendiği Cittaslow Sunday Etkinliğini ilçemizde gerçekleştirdik. Atatürk Anıtında düzenlenen açılış etkinliğinin ardından Arasta'da ahşap yakma, yağlı boya, satranç turnuvası gibi etkinlikler düzenlendi. Ayrıca Mudurnu Çocuk Belediyesi tarafından su ve enerji verimliliği ile ilgili broşürler dağıtıldı. Farkındalık yaratmak için çöp toplama etkinliği düzenlendi.



Türkiye'nin 15. Sakin Şehri Mudurnu oldu. 5 Mart 2018 Belçika'da düzenlenen törende Belediye Başkanımız Mehmet İnegöl Cittaslow sertifikasını yetkililerden aldı.



Mudurnu'da yaşayan çocuklarımızın hem yerel yönetim konusunda bilgi sahibi olabilmesi hem de yönetime direk olarak katılmaları amacıyla Mudurnu Çocuk Belediyesini kurduk.



Dünya Çocuk Hakları günü nedeniyle Mudurnu Çocuk Belediyesi tarafından bir yürüyüş düzenlendi. Sloganlarla pankartlarla Çocuk Hakları Gününe dikkat çeken çocuklarımız Atatürk Meydanında unutulmaya yüz tutan sokak oyunlarını oynayarak doyasıya eğlendiler.



Gençlik ve Spor Bakanlığı Yaz Kampları bünyesinde ilçemize ziyarete gelen yaklaşık 1500 genç kardeşimize rehberlik hizmeti vererek ilçemizi tanıttık.



Mudurnu'da kanser hastalıklarının erken teşhisine dikkat çekmek ve farkındalık yaratmak amacıyla KETEM Sağlık Durağı açıldı.



Regaip Kandili nedeniyle Atatürk Anıtı Önünde Kandil Lokması yaptırılarak halkımıza ikram edildi.



Mudurnu ile ilgili bilgileri güncellemek, UNESCO Dünya Mirası Adaylık süreci devam eden 'Mudurnu Tarihi Ahi Kenti' adaylık dosyasını güçlendirmek, 2018 sonlarında ICOMOS'u temsilen alanı ziyaret edecek olan uluslararası uzmanın değerlendirme misyonuna bilimsel bir hazırlık oluşturmak amacıyla, Bolu Valiliği, Bolu Belediye Başkanlığı, Bolu Abant İzzet Baysal Üniversitesi BAMER, Mudurnu Kaymakamlığı, Mudurnu Belediyesi, Mudurnu Alan Başkanlığı ortaklığı ile Uluslararası Mudurnu Araştırmaları Ahilik ve Halk Kültürü Sempozyumu düzenlendi.



5393 Sayılı Belediye Kanununda belirtildiği üzere Belediye Başkanı, belediye idaresinin başı ve belediye tüzel kişiliğinin temsilcisidir. Belediye Meclisimiz belediyenin karar organıdır ve ilgili kanunda gösterilen esas ve usullere göre seçilmiş 9 üyeden oluşur. Belediyemizde iç kontrol bir önceki yıl gelir ve giderleri ile bunlara ilişkin hesap kayıt ve işlemlerinin

I – ÖNERİ ve TEDBİRLER

Kurumsal kapasitenin gelişmesine yönelik eğitim çalışmalarının arttırılması,

Birimler arasında iletişim ve bilgi alışverişinin arttırılması, ortak bir sinerjinin oluşturulması ve koordinasyonun sağlanması amacı ile hizmet binalarının tek bir lokasyonda birleştirilmesi,

Kurumsal kimliğin geliştirilebilmesi için, çalışan bütün personelin katılımının sağlanacağı takım çalışmalarının ve etkinliklerinin yapılması.

2380 sayılı Belediyelere ve İl Özel İdarelerine Genel Bütçe Vergi Gelirlerinden Pay Verilmesi Hakkında Kanun hükümlerine göre ayrılan paylar arttırılmalıdır.

Hizmetlerin yerine getirilmesinde öncelik sırası, Belediyenin mali durumu ve hizmetin ivediliği dikkate alınmalı.

Belediye hizmetlerini kaliteli ve kısa zamanda yerine getirerek, insanlarımızın yaşamlarını kolaylaştırmak ve sağlıklı ortamlar hazırlamak.

İlçemizin tarihsel, kültürel, doğal mirasını ve fiziksel varlıklarını korumak ve geliştirmek.

Sürdürülebilir planlamalar yaparak ve uygulayarak sürekli değişen, gelişen, güvenli ve huzurlu bir ilçe olması için önerilerimizdir.

Arz ederim.

29.03.2019

Mehmet İNEGÖL
Belediye Başkanı

EKLER :

1. İç Kontrol Güvence Beyanı (1 Adet, 1 Sayfa)
2. Mali Hizmetler Birim Yöneticisinin Beyanı (1 Adet, 1 Sayfa)
3. 2017 Yılı Gelir Kesin Hesap Cetvelleri (1 Adet, 13 Sayfa)
4. 2017 Yılı Gider Kesin Hesap Cetvelleri (1 Adet, 9 Sayfa)
5. 2017 Yılı Mizanı (1 Adet, 27 Sayfa)
6. Bilanço (1 Adet, 4 Sayfa)



T.C.
MUDURNU BELEDİYESİ



İÇ KONTROL GÜVENCE BEYANI

Üst yönetici ve harcama yetkilisi olarak yetkim dahilinde;

Raporda yer alan bilgilerin güvenilir, tam ve doğru olduğunu beyan ederim.

Raporda açıklanan faaliyetler için bütçe ile tahsis edilmiş kaynakların, planlanmış amaçlar doğrultusunda ve iyi mali yönetim ilkelerine uygun olarak kullanıldığını, iç kontrol sisteminin işlemlerin yasallık ve düzenliğine ilişkin yeterli güvenceyi sağladığını bildiririm.

Bu güvence, üst yönetici olarak sahip olduğum bilgi ve değerlendirmeler, iç kontroller, iç denetçi raporları ile Sayıştay raporları gibi bilgim dahilindeki hususlara dayanmaktadır.

Burada raporlanmayan, idarenin menfaatlerine zarar veren herhangi bir husus hakkında bilgim olmadığını beyan ederim. MUDURNU - 29.03.2019

Mehmet İNEGÖL
Mudurnu Belediye Başkanı



T.C.
MUDURNU BELEDİYESİ
Mali Hizmetler Müdürlüğü



MALİ HİZMETLER BİRİM YÖNETİCİSİNİN BEYANI

Mali Hizmetler birim yöneticisi olarak yetkim dahilinde;

Bu idarede, faaliyetlerin mali yönetim ve kontrol mevzuatı ile diğer mevzuata uygun olarak yürütüldüğünü, kamu kaynaklarının etkili, ekonomik ve verimli bir şekilde kullanılmasını temin etmek üzere iç kontrol süreçlerinin işletildiğini, izlendiğini ve gerekli tedbirlerin alınması için düşünce ve önerilerimin zamanında üst yöneticiye raporlandığını beyan ederim.

İdaremizin 2018 yılı faaliyet Raporunun “III/A-Mali Bilgiler” bölümünde yer alan bilgilerin güvenilir, tam ve doğru olduğunu teyit ederim.

MUDURNU – 29.03.2019

Ramazan USLU
Mali Hizmetler Müdür V.

BÜTÇE GELİR KESİN HESAP CETVELİ

Ekonomik Sınıflandırma				Açıklama	Bütçe İle Tahmin Edilen	Devreden Gelir Tahakkuku	2018 Yılı Tahakkuku	Toplam Tahakkuk	2018 Yılı Tahsilatı	Tahsilattan Ret ve İadeler	2018 Yılı Net Tahsilatı	Gelecek Yıla Devreden Tahakkuk	Tahsil Oranı %
I	II	III	IV										
				Genel Toplam	10.500.000,00	1.179.045,15	8.268.884,32	9.447.929,47	8.026.489,09		8.026.489,09	1.421.440,38	84,95
1				Vergi Gelirleri	3.212.500,00	418.077,33	1.246.747,13	1.664.824,46	1.136.279,00		1.136.279,00	528.545,46	68,25
	2			Mülkiyet Üzerinden Alınan Vergiler	640.000,00	369.346,94	572.756,03	942.102,97	445.209,28		445.209,28	496.893,69	47,25
		9		Mülkiyet Üzerinden Alınan Diğer Vergiler	640.000,00	369.346,94	572.756,03	942.102,97	445.209,28		445.209,28	496.893,69	47,25
			51	Bina Vergisi	470.000,00	162.255,67	381.391,84	543.647,51	346.189,17		346.189,17	197.458,34	63,67
			52	Arsa Vergisi	60.000,00	150.590,30	122.237,24	272.827,54	32.065,47		32.065,47	240.762,07	11,75
			53	Arazi Vergisi	40.000,00	29.078,43	12.346,35	41.424,78	12.320,04		12.320,04	29.104,74	29,74
			54	Çevre Temizlik Vergisi	70.000,00	27.422,54	56.780,60	84.203,14	54.634,60		54.634,60	29.568,54	64,88
	3			Dahilde Alınan Mal ve Hizmet Vergileri	339.000,00	33.243,38	248.577,71	281.821,09	252.417,08		252.417,08	29.404,01	89,56
		2		Özel Tüketim Vergisi	270.000,00	12,05	192.247,86	192.259,91	192.247,86		192.247,86	12,05	99,99
			51	Haberleşme Vergisi	5.000,00		3.828,22	3.828,22	3.828,22		3.828,22		100
			52	Elektrik ve Havagazı Tüketim Vergisi	265.000,00	12,05	188.419,64	188.431,69	188.419,64		188.419,64	12,05	99,99
		9		Dahilde Alınan Diğer Mal ve Hizmet Vergileri	69.000,00	33.231,33	56.329,85	89.561,18	60.169,22		60.169,22	29.391,96	67,18
			51	Eğlence Vergisi	5.000,00		1.443,00	1.443,00	1.443,00		1.443,00		100
			52	Yangın Sigortası Vergisi	12.000,00	440,81	9.710,74	10.151,55	9.710,74		9.710,74	440,81	95,65
			53	İlan ve Reklam Vergisi	52.000,00	32.790,52	45.176,11	77.966,63	49.015,48		49.015,48	28.951,15	62,86
	6			Harçlar	2.228.000,00	13.210,00	425.502,95	438.712,95	438.462,95		438.462,95	250	99,94
		9		Diğer Harçlar	2.228.000,00	13.210,00	425.502,95	438.712,95	438.462,95		438.462,95	250	99,94
			51	Bina İnşaat Harcı	1.400.000,00		91.137,00	91.137,00	91.137,00		91.137,00		100
			52	Hayvan Kesimi Muayene ve Denetleme Harcı	10.000,00		22.359,40	22.359,40	22.359,40		22.359,40		100
			53	İşgal Harcı	120.000,00	13.210,00	172.793,00	186.003,00	185.753,00		185.753,00	250	99,86
			54	İşyeri Açma İzni Harcı	16.000,00		7.824,00	7.824,00	7.824,00		7.824,00		100
			55	Kaynak Suları Harcı	5.000,00								
			56	Ölçü ve Tartı Aletleri Muayene Harcı	5.000,00		213	213	213		213		100
			57	Tatil Günlerinde Çalışma Ruhsatı Harcı	2.000,00								
			58	Tellalık Harcı	95.000,00		108.692,50	108.692,50	108.692,50		108.692,50		100
			59	Toptancı Hali Resmi	1.000,00								
			60	Yapı Kullanma İzni Harcı	501.000,00		2.602,05	2.602,05	2.602,05		2.602,05		100

		99	Diğer Harçlar	73.000,00		19.882,00	19.882,00	19.882,00		19.882,00		100
9			Başka Yerde Sınıflandırılmayan Vergiler	5.500,00	2.277,01	-89,56	2.187,45	189,69		189,69	1.997,76	8,67
	1		Kaldırılan Vergi Artıkları	500	2.277,01	-89,56	2.187,45	189,69		189,69	1.997,76	8,67
		1	Kaldırılan Vergi Artıkları	500	2.277,01	-89,56	2.187,45	189,69		189,69	1.997,76	8,67
		9	Başka Yerde Sınıflandırılmayan Diğer Vergiler	5.000,00								
		99	Başka Yerde Sınıflandırılmayan Diğer Vergiler	5.000,00								
3			Teşebbüs ve Mülkiyet Gelirleri	1.943.800,00	696.846,60	2.629.147,63	3.325.994,23	2.490.073,26		2.490.073,26	835.920,97	74,86
	1		Mal ve Hizmet Satış Gelirleri	304.100,00	64.335,59	348.278,46	412.614,05	349.716,28		349.716,28	62.897,77	84,75
		1	Mal Satış Gelirleri	50.000,00	1.708,00	43.213,71	44.921,71	43.405,35		43.405,35	1.516,36	96,62
		1	Şartname, Basılı Evrak, Form Satış Gelirleri	25.000,00	98	34.504,70	34.602,70	34.560,70		34.560,70	42	99,87
		2	Kitap, Yayın vb. Satış Gelirleri									
		4	Diğer Değerli Kağıt Bedelleri									
		99	Diğer Mal Satış Gelirleri	25.000,00	1.610,00	8.709,01	10.319,01	8.844,65		8.844,65	1.474,36	85,71
	2		Hizmet Gelirleri	254.100,00	62.627,59	305.064,75	367.692,34	306.310,93		306.310,93	61.381,41	83,3
		2	Muayene, denetim ve kontrol ücretleri	10.000,00		6.086,42	6.086,42	6.086,42		6.086,42		100
		3	Avukatlık Vekalet Ücreti Gelirleri									
		4	Kurs, Toplantı, Seminer, Eğitim vb. Faaliyet Gelirleri	5.000,00								
		5	Danışmanlık / Bilgilendirme Gelirleri									
		6	Laboratuvar Deney ve Analiz Gelirleri									
		7	Kalite Kontrol Hizmet Gelirleri									
		10	Sportif Faaliyet Gelirleri									
		11	İlan ve Reklam Gelirleri									
		13	Ölçü ve Ayar Hizmet Gelirleri									
		14	Çevre Kirliliğini Önleme Gelirleri									
		28	Sergi ve Fuar Gelirleri									
		36	Sosyal Tesis İşletme Gelirleri									
		39	İhale İlan Yayın Geliri	2.100,00								
		40	Otopark İşletmesi Gelirleri	50.000,00								
		51	Çevre ve Esenlik Hizmetlerine İlişkin Gelirler	42.000,00	14.506,26	116.601,15	131.107,41	117.732,20		117.732,20	13.375,21	89,79
		52	Doğalgaz Hizmetlerine İlişkin Gelirler									
		53	Eğitim Hizmetlerine İlişkin Gelirler									

		1	Sosyal Güvenlik Kurumlarından Alınan Bağış ve Yardımlar									
		2	Mahalli İdarelerden Alınan Bağış ve Yardımlar									
		3	Diğerlerinden Alınan Bağış ve Yardımlar									
4			Kurumlardan ve Kişilerden Alınan Yardım ve Bağışlar	165.000,00								
	1		Cari	110.000,00								
		1	Kurumlardan alınan Bağış ve Yardımlar	55.000,00								
		2	Kişilerden alınan Bağış ve Yardımlar	55.000,00								
		3	Kurumlardan Alınan Şartlı Bağış ve Yardımlar									
		4	Kişilerden Alınan Şartlı Bağış ve Yardımlar									
	2		Sermaye	55.000,00								
		1	Kurumlardan alınan Bağış ve Yardımlar	55.000,00								
		2	Kişilerden alınan Bağış ve Yardımlar									
		3	Kurumlardan Alınan Şartlı Bağış ve Yardımlar									
		4	Kişilerden Alınan Şartlı Bağış ve Yardımlar									
5			Proje Yardımları	796.000,00		243.297,38	243.297,38	243.297,38		243.297,38		100
	1		Cari	670.000,00		243.297,38	243.297,38	243.297,38		243.297,38		100
		1	Genel Bütçeli İdarelerden Alınan Proje Yardımları									
		2	Özel Bütçeli İdarelerden Alınan Proje Yardımları	55.000,00								
		3	Düzenleyici ve Denetleyici Kurumlardan Alınan Proje Yardımları									
		4	Sosyal Güvenlik Kurumlarından Alınan Proje Yardımları	110.000,00		243.297,38	243.297,38	243.297,38		243.297,38		100
		5	Mahalli İdarelerden Alınan Proje Yardımları	85.000,00								
		9	Diğerlerinden Alınan Proje Yardımları	420.000,00								
	2		Sermaye	126.000,00								
		1	Genel Bütçeli İdarelerden Alınan Proje Yardımları	63.000,00								
		2	Özel Bütçeli İdarelerden Alınan Proje Yardımları	63.000,00								
		3	Düzenleyici ve Denetleyici Kurumlardan Alınan Proje Yardımları									
		4	Sosyal Güvenlik Kurumlarından Alınan Proje Yardımları									

	8	Mahalli İdarelere Ait Paylar			200	200	200		200		100
	51	Maden İşletmelerinden Alınan Paylar									
	52	Müze Giriş Ücretlerinden Alınan Paylar									
	53	Ortak Altyapı Hizmetleri İçin Diğer Kurumlar Tarafından Paylar									
	54	Otopark Gelirlerinden İlçe ve İlk Kademe Belediyeleri Payları			200	200	200		200		100
	99	Mahalli İdarelere Ait Diğer Paylar									
	9	Diğer Paylar	4.200,00								
	1	Çalışanlardan Tedavi Katılım Payı									
	99	Diğer Paylar	4.200,00								
3		Para Cezaları	180.000,00	53.421,15	114.869,59	168.290,74	119.778,50		119.778,50	48.512,24	71,17
	2	İdari Para Cezaları	32.000,00	200		200				200	
	99	Diğer İdari Para Cezaları	32.000,00	200		200				200	
	4	Vergi Cezaları	137.000,00	53.221,15	109.570,34	162.791,49	114.479,25		114.479,25	48.312,24	70,32
	1	Vergi ve Diğer Amme Alacakları Gecikme Zamları	100.000,00		79.282,35	79.282,35	79.282,35		79.282,35		100
	2	Vergi Barışı TEFE Tutarı	21.000,00	578,14	-542,94	35,2				35,2	
	3	Vergi Barışı Geç Ödeme Zammı									
	5	6111 sayılı Kanun Kapsamında Geç Ödeme Zammı									
	6	6111 sayılı Kanun Kapsamında TÜFE/ÜFE Tutarı									
	7	6111 sayılı Kanun Kapsamında Katsayı Tutarı									
	8	6552 sayılı Kanun Kapsamında Geç Ödeme Zammı									
	9	6552 sayılı Kanun Kapsamında TÜFE/ÜFE Tutarı									
	10	6552 sayılı Kanun Kapsamında Katsayı Tutarı									
	11	6736 sayılı Kanun Kapsamında Geç Ödeme Zammı									
	12	6736 sayılı Kanun Kapsamında TÜFE/ÜFE Tutarı		6.188,98	-1.327,82	4.861,16	2.397,51		2.397,51	2.463,65	49,31
	13	6736 sayılı Kanun Kapsamında Katsayı Tutarı		6.600,41	-1.365,32	5.235,09	2.415,36		2.415,36	2.819,73	46,13
	14	7020 sayılı Kanun Kapsamında Geç Ödeme Zammı									

		15	7020 sayılı Kanun Kapsamında Yİ/ÜFE Tutarı		26,44	-13,42	13,02	13,02		13,02		100
		16	7020 sayılı Kanun Kapsamında Katsayı Tutarı		22,45	-9,22	13,23	13,23		13,23		100
		17	7143 Sayılı Kanun Kapsamında Geç Ödeme Zammı									
		18	7143 Sayılı Kanun Kapsamında Yİ/ÜFE Tutarı			4.492,02	4.492,02	1.176,09		1.176,09	3.315,93	26,18
		19	7143 Sayılı Kanun Kapsamında Katsayı Tutarı			3.758,75	3.758,75	790,73		790,73	2.968,02	21,03
		20	7143 Sayılı Kanununun 10. Maddesinin 13. Fıkrasına Göre Tahsil Edilen Gelirler									
		91	Usulsüzlük, Vergi Ziyai ve Kaçakçılık Cezaları									
		99	Diğer Vergi Cezaları	16.000,00	39.804,73	25.295,94	65.100,67	28.390,96		28.390,96	36.709,71	43,61
	9		Diğer Para Cezaları	11.000,00		5.299,25	5.299,25	5.299,25		5.299,25		100
		1	Düşük Olan Değerleme Tutarları									
		2	Zamanında Ödenmeyen Ücret Gelirlerinden Alınacak Gecikme Zamları									
		99	Yukarıda Tanımlanmayan Diğer Para Cezaları	11.000,00		5.299,25	5.299,25	5.299,25		5.299,25		100
	9		Diğer Çeşitli Gelirler	11.000,00								
	1		Diğer Çeşitli Gelirler	11.000,00								
		1	İrat Kaydedilecek Nakdi Teminatlar									
		2	İrat Kaydedilecek Hisse Senedi ve Tahviller									
		3	İrat Kaydedilecek Teminat Mektupları									
		5	Para Farkları									
		6	Kişilerden Alacaklar									
		7	Afetlerde Kullanılacak Gelirler									
		11	Mera Gelirleri									
		51	Otopark Yönetmeliği Uyarınca Alınan Otopark Bedeli	11.000,00								
		99	Yukarıda Tanımlanmayan Diğer Çeşitli Gelirler									
6			Sermaye Gelirleri	905.000,00								
	1		Taşınmaz Satış Gelirleri	821.000,00								
	1		Lojman Satış Gelirleri	75.000,00								
	1		Lojman Satış Gelirleri	75.000,00								
	2		Sosyal Tesis Satış Gelirleri									
	1		Sosyal Tesis Satış Gelirleri									

	3		Diğer Bina Satış Gelirleri	75.000,00								
		1	Diğer Bina Satış Gelirleri	75.000,00								
	4		Arazi Satışı	21.000,00								
		1	Arazi Satışı	21.000,00								
	5		Arsa Satışı	650.000,00								
		1	Arsa Satışı	650.000,00								
	9		Diğer Taşınmaz Satış Gelirleri									
		99	Diğer Çeşitli Taşınmaz Satış Gelirleri									
2			Taşınır Satış Gelirleri	84.000,00								
	1		Taşınır Satış Gelirleri	42.000,00								
		1	Taşınır Satış Gelirleri	42.000,00								
	2		Taşıt Satış Gelirleri	42.000,00								
		1	Taşıt Satış Gelirleri	42.000,00								
	3		Stok Satış Gelirleri									
		1	Stok Satış Gelirleri									
	9		Diğer Taşınır Satış Gelirleri									
		99	Diğer Çeşitli Taşınır Satış Gelirleri									
3			Menkul Kıymet ve Varlık Satış Gelirleri									
	1		Tahvil Senet ve Bonolar									
		1	Tahvil Senet ve Bonolar									
	2		Altın									
		1	Altın									
	3		Altın Dışındaki Kıymetli Madenler									
		1	Altın Dışındaki Kıymetli Madenler									
	4		Konvertibl Olmayan Yabancı Paralar									
		1	Konvertibl Olmayan Yabancı Paralar									
	9		Diğer Çeşitli Menkul Varlıklar									
		99	Diğer Çeşitli Menkul Varlıklar									
9			Diğer Sermaye Satış Gelirleri									
	9		Diğer Sermaye Satış Gelirleri									
		99	Diğer Çeşitli Sermaye Satış Gelirleri									
8			Alacaklardan Tahsilat									

1		Yurtiçi Alacaklardan Tahsilat										
	5	Mahalli İdarelerden										
		2	Belediyelerden									
		5	Bağlı İdarelerden									
9			Red ve İadeler (-)									
	1		Vergi Gelirleri									
		2	Mülkiyet Üzerinden Alınan Vergiler									
		9	Mülkiyet Üzerinden Alınan Diğer Vergiler									
		9	Dahilde Alınan Diğer Mal ve Hizmet Vergileri									
		6	Harçlar									
		9	Diğer Harçlar									
		9	Başka Yerde Sınıflandırılmayan Vergiler									
		9	Başka Yerde Sınıflandırılmayan Diğer Vergiler									
3			Teşebbüs ve Mülkiyet Gelirleri									
	1		Mal ve Hizmet Satış Gelirleri									
		1	Mal Satış Gelirleri									
		2	Hizmet Gelirleri									
		4	Kurumlar Hasılatı									
		9	Diğer Kurumlar Hasılatı									
		5	Kurumlar Karları									
		9	Diğer kurumlar karları									
		6	Kira Gelirleri									
		1	Taşınmaz Kiraları									
		2	Taşınır Kiraları									
		9	Diğer Teşebbüs ve Mülkiyet Gelirleri									
		9	Diğer Gelirler									
4			Alınan Bağış ve Yardımlar ile Özel Gelirler									
		1	Yurt Dışından Alınan Bağış ve Yardımlar									
		1	Cari									
		2	Sermaye									
		2	Merkezi Yönetim Bütçesine Dahil İdarelerden Alınan Bağış ve Yardımla									

	1		Taşınmaz Satış Gelirleri									
		1	Lojman Satış Gelirleri									
		2	Sosyal Tesis Satış Gelirleri									
		3	Diğer Bina Satış Gelirleri									
		4	Arazi Satışı									
		5	Arsa Satışı									
		9	Diğer Taşınmaz Satış Gelirleri									
	2		Taşınır Satış Gelirleri									
		1	Taşınır Satış Gelirleri									
		2	Taşıt Satış Gelirleri									

BÜTÇE GİDER KESİN HESAP CETVELİ

Kurumsal Sınıflandırma				Fonksiyonel Sınıflandırma				F. Tipi	Ekonomik Sınıflandırma			Açıklama	Bütçe İle Verilen Ödenek	Aktarmayla		Net Bütçe Ödeneği Toplamı	Bütçe Gideri Toplamı	Ödenen Bütçe Gideri	İptal Edilen Ödenek
I	II	III	IV	I	II	III	IV	I	I	II	Eklene (+)			Düşülen (-)					
46												Belediye ve Bağlı İdareler	10.500.000,00	4.382.447,95	4.382.447,95	10.500.000,00	9.846.502,94	9.846.502,94	653.497,06
46	14											Bolu İli	10.500.000,00	4.382.447,95	4.382.447,95	10.500.000,00	9.846.502,94	9.846.502,94	653.497,06
46	14	10										Mudurnu	10.500.000,00	4.382.447,95	4.382.447,95	10.500.000,00	9.846.502,94	9.846.502,94	653.497,06
46	14	10	18									Yazı İşleri Müdürlüğü	1.850.000,00	1.297.651,98	873.228,75	2.274.423,23	2.151.950,51	2.151.950,51	122.472,72
46	14	10	18	1								GENEL KAMU HİZMETLERİ	1.753.000,00	869.271,93	820.228,75	1.802.043,18	1.687.666,44	1.687.666,44	114.376,74
46	14	10	18	1	1							Yasama ve Yürütme Organları, Finansal ve Mali İşler, Dışişleri Hizmetleri	359.200,00	52.000,00	113.613,58	297.586,42	272.343,41	272.343,41	25.243,01
46	14	10	18	1	1	1						Yasama ve yürütme organları hizmetleri	359.200,00	52.000,00	113.613,58	297.586,42	272.343,41	272.343,41	25.243,01
46	14	10	18	1	1	1	0					Yasama ve yürütme organları hizmetleri	359.200,00	52.000,00	113.613,58	297.586,42	272.343,41	272.343,41	25.243,01
46	14	10	18	1	1	1	0	5				MAHALLİ İDARELER	359.200,00	52.000,00	113.613,58	297.586,42	272.343,41	272.343,41	25.243,01
46	14	10	18	1	1	1	0	5	1			PERSONEL GİDERLERİ	206.500,00		61.977,32	144.522,68	142.886,85	142.886,85	1.635,83
46	14	10	18	1	1	1	0	5	1	1		MEMURLAR	1.500,00		848,51	651,49			651,49
46	14	10	18	1	1	1	0	5	1	5		DİĞER PERSONEL	205.000,00		61.128,81	143.871,19	142.886,85	142.886,85	984,34
46	14	10	18	1	1	1	0	5	2			SOSYAL GÜVENLİK KURUMLARINA DEVLET PRİMİ GİDERLERİ	1.200,00			1.200,00			1.200,00
46	14	10	18	1	1	1	0	5	2	5		DİĞER PERSONEL	1.200,00			1.200,00			1.200,00
46	14	10	18	1	1	1	0	5	3			MAL VE HİZMET ALIM GİDERLERİ	88.500,00	52.000,00	8.500,49	131.999,51	115.131,64	115.131,64	16.867,87
46	14	10	18	1	1	1	0	5	3	2		TÜKETİME YÖNELİK MAL VE MALZEME ALIMLARI	3.000,00		2.000,00	1.000,00			1.000,00
46	14	10	18	1	1	1	0	5	3	3		YOLLUKLAR	12.000,00			12.000,00	4.980,57	4.980,57	7.019,43
46	14	10	18	1	1	1	0	5	3	4		GÖREV GİDERLERİ	6.000,00		5.255,29	744,71			744,71
46	14	10	18	1	1	1	0	5	3	5		HİZMET ALIMLARI	4.000,00	15.000,00		19.000,00	12.801,82	12.801,82	6.198,18
46	14	10	18	1	1	1	0	5	3	6		TEMSİL VE TANITMA GİDERLERİ	60.000,00	32.000,00		92.000,00	91.537,75	91.537,75	462,25
46	14	10	18	1	1	1	0	5	3	7		MENKUL MAL,GAYRİMADDİ HAK ALIM, BAKIM VE ONARIM GİDERLERİ	3.500,00	5.000,00	1.245,20	7.254,80	5.811,50	5.811,50	1.443,30
46	14	10	18	1	1	1	0	5	5			CARİ TRANSFERLER	31.000,00		11.135,77	19.864,23	14.324,92	14.324,92	5.539,31
46	14	10	18	1	1	1	0	5	5	3		KAR AMACI GÜTMİYEN KURULUŞLARA YAPILAN TRANSFERLER	31.000,00		11.135,77	19.864,23	14.324,92	14.324,92	5.539,31
46	14	10	18	1	1	1	0	5	9			YEDEK ÖDENEKLER	32.000,00		32.000,00				
46	14	10	18	1	1	1	0	5	9	6		YEDEK ÖDENEK	32.000,00		32.000,00				
46	14	10	18	1	3							Genel Hizmetler	1.393.800,00	817.271,93	706.615,17	1.504.456,76	1.415.323,03	1.415.323,03	89.133,73
46	14	10	18	1	3	9						Diğer genel hizmetler	1.393.800,00	817.271,93	706.615,17	1.504.456,76	1.415.323,03	1.415.323,03	89.133,73
46	14	10	18	1	3	9	0					Diğer genel hizmetler	1.393.800,00	817.271,93	706.615,17	1.504.456,76	1.415.323,03	1.415.323,03	89.133,73
46	14	10	18	1	3	9	0	5				MAHALLİ İDARELER	1.393.800,00	817.271,93	706.615,17	1.504.456,76	1.415.323,03	1.415.323,03	89.133,73
46	14	10	18	1	3	9	0	5	1			PERSONEL GİDERLERİ	425.600,00	317.862,45	69.547,85	673.914,60	639.756,83	639.756,83	34.157,77
46	14	10	18	1	3	9	0	5	1	1		MEMURLAR	250.000,00	7.000,00	43.557,83	213.442,17	205.505,72	205.505,72	7.936,45

46	14	10	18	1	3	9	0	5	1	2	SÖZLEŞMELİ PERSONEL	15.000,00	10.500,00		25.500,00	18.659,95	18.659,95	6.840,05
46	14	10	18	1	3	9	0	5	1	3	İŞÇİLER	156.100,00	300.362,45	25.990,02	430.472,43	415.591,16	415.591,16	14.881,27
46	14	10	18	1	3	9	0	5	1	4	GEÇİCİ PERSONEL	4.500,00			4.500,00			4.500,00
46	14	10	18	1	3	9	0	5	2		SOSYAL GÜVENLİK KURUMLARINA DEVLET PRİMİ GİDERLERİ	54.500,00	3.500,00		58.000,00	56.373,08	56.373,08	1.626,92
46	14	10	18	1	3	9	0	5	2	1	MEMURLAR	31.000,00			31.000,00	30.041,11	30.041,11	958,89
46	14	10	18	1	3	9	0	5	2	3	İŞÇİLER	23.500,00	3.500,00		27.000,00	26.331,97	26.331,97	668,03
46	14	10	18	1	3	9	0	5	3		MAL VE HİZMET ALIM GİDERLERİ	336.700,00	495.909,48	65.067,32	767.542,16	717.193,12	717.193,12	50.349,04
46	14	10	18	1	3	9	0	5	3	1	ÜRETİME YÖNELİK MAL VE MALZEME ALIMLARI	3.000,00	40.000,00	20.067,32	22.932,68	22.932,68	22.932,68	
46	14	10	18	1	3	9	0	5	3	2	TÜKETİME YÖNELİK MAL VE MALZEME ALIMLARI	145.700,00	145.728,10	10.000,00	281.428,10	251.994,99	251.994,99	29.433,11
46	14	10	18	1	3	9	0	5	3	3	YOLLUKLAR	21.000,00		21.000,00				
46	14	10	18	1	3	9	0	5	3	4	GÖREV GİDERLERİ	13.500,00	3.000,00		16.500,00	10.703,87	10.703,87	5.796,13
46	14	10	18	1	3	9	0	5	3	5	HİZMET ALIMLARI	88.500,00	115.333,44	1.000,00	202.833,44	190.413,64	190.413,64	12.419,80
46	14	10	18	1	3	9	0	5	3	6	TEMSİL VE TANITMA GİDERLERİ	34.000,00	40.473,54		74.473,54	74.473,54	74.473,54	
46	14	10	18	1	3	9	0	5	3	7	MENKUL MAL,GAYRİMADDİ HAK ALIM, BAKIM VE ONARIM GİDERLERİ	31.000,00	151.374,40	13.000,00	169.374,40	166.674,40	166.674,40	2.700,00
46	14	10	18	1	3	9	0	5	5		CARİ TRANSFERLER	24.000,00		22.000,00	2.000,00	2.000,00	2.000,00	
46	14	10	18	1	3	9	0	5	5	3	KAR AMACI GÜTMİYEN KURULUŞLARA YAPILAN TRANSFERLER	13.000,00		13.000,00				
46	14	10	18	1	3	9	0	5	5	4	HANE HALKINA YAPILAN TRANSFERLER	11.000,00		9.000,00	2.000,00	2.000,00	2.000,00	
46	14	10	18	1	3	9	0	5	6		SERMAYE GİDERLERİ	510.000,00		510.000,00				
46	14	10	18	1	3	9	0	5	6	1	MAMUL MAL ALIMLARI	10.000,00		10.000,00				
46	14	10	18	1	3	9	0	5	6	4	GAYRİMENKUL ALIMLARI VE KAMULAŞTIRMASI	500.000,00		500.000,00				
46	14	10	18	1	3	9	0	5	9		YEDEK ÖDENEKLER	43.000,00		40.000,00	3.000,00			3.000,00
46	14	10	18	1	3	9	0	5	9	1	PERSONEL GİDERLERİNİ KARŞILAMA ÖDENEĞİ	3.000,00			3.000,00			3.000,00
46	14	10	18	1	3	9	0	5	9	6	YEDEK ÖDENEK	40.000,00		40.000,00				
46	14	10	18	8							DİNLENME, KÜLTÜR VE DİN HİZMETLERİ	97.000,00	428.380,05	53.000,00	472.380,05	464.284,07	464.284,07	8.095,98
46	14	10	18	8	2						Kültür Hizmetleri	70.000,00	333.850,00	53.000,00	350.850,00	342.832,89	342.832,89	8.017,11
46	14	10	18	8	2	0					Kültür hizmetleri	70.000,00	333.850,00	53.000,00	350.850,00	342.832,89	342.832,89	8.017,11
46	14	10	18	8	2	0	0				Kültür hizmetleri	70.000,00	333.850,00	53.000,00	350.850,00	342.832,89	342.832,89	8.017,11
46	14	10	18	8	2	0	0	5			MAHALLİ İDARELER	70.000,00	333.850,00	53.000,00	350.850,00	342.832,89	342.832,89	8.017,11
46	14	10	18	8	2	0	0	5	3		MAL VE HİZMET ALIM GİDERLERİ	54.000,00	333.850,00	37.000,00	350.850,00	342.832,89	342.832,89	8.017,11
46	14	10	18	8	2	0	0	5	3	2	TÜKETİME YÖNELİK MAL VE MALZEME ALIMLARI	7.000,00			7.000,00	1.497,75	1.497,75	5.502,25
46	14	10	18	8	2	0	0	5	3	5	HİZMET ALIMLARI	12.000,00	317.850,00	37.000,00	292.850,00	292.421,73	292.421,73	428,27
46	14	10	18	8	2	0	0	5	3	6	TEMSİL VE TANITMA GİDERLERİ	35.000,00	16.000,00		51.000,00	48.913,41	48.913,41	2.086,59
46	14	10	18	8	2	0	0	5	9		YEDEK ÖDENEKLER	16.000,00		16.000,00				
46	14	10	18	8	2	0	0	5	9	6	YEDEK ÖDENEK	16.000,00		16.000,00				

46	14	10	18	8	9						Sınıflandırmaya Girmeyen Dinlenme, Kültür ve Din Hizmetleri	27.000,00	94.530,05		121.530,05	121.451,18	121.451,18	78,87
46	14	10	18	8	9	9					Sınıflandırmaya girmeyen dinlenme, kültür ve din hizmetleri	27.000,00	94.530,05		121.530,05	121.451,18	121.451,18	78,87
46	14	10	18	8	9	9	0				Sınıflandırmaya girmeyen dinlenme, kültür ve din hizmetleri	27.000,00	94.530,05		121.530,05	121.451,18	121.451,18	78,87
46	14	10	18	8	9	9	0	5			MAHALLİ İDARELER	27.000,00	94.530,05		121.530,05	121.451,18	121.451,18	78,87
46	14	10	18	8	9	9	0	5	3		MAL VE HİZMET ALIM GİDERLERİ	27.000,00	94.530,05		121.530,05	121.451,18	121.451,18	78,87
46	14	10	18	8	9	9	0	5	3	5	HİZMET ALIMLARI	9.000,00	93.284,85		102.284,85	102.284,85	102.284,85	
46	14	10	18	8	9	9	0	5	3	6	TEMSİL VE TANITMA GİDERLERİ	18.000,00	1.245,20		19.245,20	19.166,33	19.166,33	78,87
46	14	10	30								Fen İşleri Müdürlüğü	2.900.000,00	1.045.774,94	1.069.056,77	2.876.718,17	2.793.398,04	2.793.398,04	83.320,13
46	14	10	30	1							GENEL KAMU HİZMETLERİ	15.000,00		15.000,00				
46	14	10	30	1	3						Genel Hizmetler	15.000,00		15.000,00				
46	14	10	30	1	3	9					Diğer genel hizmetler	15.000,00		15.000,00				
46	14	10	30	1	3	9	0				Diğer genel hizmetler	15.000,00		15.000,00				
46	14	10	30	1	3	9	0	5			MAHALLİ İDARELER	15.000,00		15.000,00				
46	14	10	30	1	3	9	0	5	1		PERSONEL GİDERLERİ	15.000,00		15.000,00				
46	14	10	30	1	3	9	0	5	1	1	MEMURLAR	15.000,00		15.000,00				
46	14	10	30	4							EKONOMİK İŞLER VE HİZMETLER	2.227.000,00	754.876,12	642.150,04	2.339.726,08	2.286.549,45	2.286.549,45	53.176,63
46	14	10	30	4	4						Madencilik, İmalat ve İnşaat Hizmetleri	392.100,00	11.470,44	141.822,10	261.748,34	250.677,34	250.677,34	11.071,00
46	14	10	30	4	4	3					İnşaat işleri hizmetleri	392.100,00	11.470,44	141.822,10	261.748,34	250.677,34	250.677,34	11.071,00
46	14	10	30	4	4	3	0				İnşaat işleri hizmetleri	392.100,00	11.470,44	141.822,10	261.748,34	250.677,34	250.677,34	11.071,00
46	14	10	30	4	4	3	0	5			MAHALLİ İDARELER	392.100,00	11.470,44	141.822,10	261.748,34	250.677,34	250.677,34	11.071,00
46	14	10	30	4	4	3	0	5	3		MAL VE HİZMET ALIM GİDERLERİ	313.100,00	11.470,44	62.970,44	261.600,00	250.677,34	250.677,34	10.922,66
46	14	10	30	4	4	3	0	5	3	1	ÜRETİME YÖNELİK MAL VE MALZEME ALIMLARI	100.000,00	11.470,44		111.470,44	111.470,44	111.470,44	
46	14	10	30	4	4	3	0	5	3	2	TÜKETİME YÖNELİK MAL VE MALZEME ALIMLARI	21.000,00			21.000,00	20.719,00	20.719,00	281
46	14	10	30	4	4	3	0	5	3	4	GÖREV GİDERLERİ	31.000,00		31.000,00				
46	14	10	30	4	4	3	0	5	3	8	GAYRİMENKUL MAL BAKIM VE ONARIM GİDERLERİ	161.100,00		31.970,44	129.129,56	118.487,90	118.487,90	10.641,66
46	14	10	30	4	4	3	0	5	6		SERMAYE GİDERLERİ	31.000,00		30.851,66	148,34			148,34
46	14	10	30	4	4	3	0	5	6	1	MAMUL MAL ALIMLARI	10.000,00		9.851,66	148,34			148,34
46	14	10	30	4	4	3	0	5	6	5	GAYRİMENKUL SERMAYE ÜRETİM GİDERLERİ	21.000,00		21.000,00				
46	14	10	30	4	4	3	0	5	9		YEDEK ÖDENEKLER	48.000,00		48.000,00				
46	14	10	30	4	4	3	0	5	9	6	YEDEK ÖDENEK	48.000,00		48.000,00				
46	14	10	30	4	5						Ulaştırma Hizmetleri	1.834.900,00	743.405,68	500.327,94	2.077.977,74	2.035.872,11	2.035.872,11	42.105,63
46	14	10	30	4	5	1					Karayolu inşaat işleri ve hizmetleri	1.834.900,00	743.405,68	500.327,94	2.077.977,74	2.035.872,11	2.035.872,11	42.105,63
46	14	10	30	4	5	1	0				Karayolu inşaat işleri ve hizmetleri	1.834.900,00	743.405,68	500.327,94	2.077.977,74	2.035.872,11	2.035.872,11	42.105,63
46	14	10	30	4	5	1	0	5			MAHALLİ İDARELER	1.834.900,00	743.405,68	500.327,94	2.077.977,74	2.035.872,11	2.035.872,11	42.105,63
46	14	10	30	4	5	1	0	5	1		PERSONEL GİDERLERİ	186.300,00	328.547,68	35.676,86	479.170,82	473.260,43	473.260,43	5.910,39
46	14	10	30	4	5	1	0	5	1	1	MEMURLAR	121.000,00	152.700,00	22.320,99	251.379,01	249.412,75	249.412,75	1.966,26
46	14	10	30	4	5	1	0	5	1	2	SÖZLEŞMELİ PERSONEL	56.800,00	175.847,68	4.855,87	227.791,81	223.847,68	223.847,68	3.944,13

46	14	10	30	4	5	1	0	5	1	4	GEÇİCİ PERSONEL	8.500,00		8.500,00						
46	14	10	30	4	5	1	0	5	2		SOSYAL GÜVENLİK KURUMLARINA DEVLET PRİMİ GİDERLERİ	30.100,00	60.584,17	18.000,00	72.684,17	68.620,25	68.620,25	4.063,92		
46	14	10	30	4	5	1	0	5	2	1	MEMURLAR	5.500,00	60.584,17		66.084,17	66.084,17	66.084,17			
46	14	10	30	4	5	1	0	5	2	2	SÖZLEŞMELİ PERSONEL	24.600,00		18.000,00	6.600,00	2.536,08	2.536,08	4.063,92		
46	14	10	30	4	5	1	0	5	3		MAL VE HİZMET ALIM GİDERLERİ	1.261.500,00	234.273,83	194.651,08	1.301.122,75	1.269.442,85	1.269.442,85	31.679,90		
46	14	10	30	4	5	1	0	5	3	1	ÜRETİME YÖNELİK MAL VE MALZEME ALIMLARI	34.000,00			34.000,00	33.965,91	33.965,91	34,09		
46	14	10	30	4	5	1	0	5	3	2	TÜKETİME YÖNELİK MAL VE MALZEME ALIMLARI	194.000,00		135.387,48	58.612,52	58.441,56	58.441,56	170,96		
46	14	10	30	4	5	1	0	5	3	5	HİZMET ALIMLARI	238.000,00	103.820,99	33.263,60	308.557,39	305.927,34	305.927,34	2.630,05		
46	14	10	30	4	5	1	0	5	3	7	MENKUL MAL,GAYRİMADDİ HAK ALIM, BAKIM VE ONARIM GİDERLERİ	90.500,00		26.000,00	64.500,00	40.499,08	40.499,08	24.000,92		
46	14	10	30	4	5	1	0	5	3	8	GAYRİMENKUL MAL BAKIM VE ONARIM GİDERLERİ	705.000,00	130.452,84		835.452,84	830.608,96	830.608,96	4.843,88		
46	14	10	30	4	5	1	0	5	6		SERMAYE GİDERLERİ	210.000,00	120.000,00	105.000,00	225.000,00	224.548,58	224.548,58	451,42		
46	14	10	30	4	5	1	0	5	6	4	GAYRİMENKUL ALIMLARI VE KAMULAŞTIRMASI	210.000,00	120.000,00	105.000,00	225.000,00	224.548,58	224.548,58	451,42		
46	14	10	30	4	5	1	0	5	9		YEDEK ÖDENEKLER	147.000,00		147.000,00						
46	14	10	30	4	5	1	0	5	9	6	YEDEK ÖDENEK	147.000,00		147.000,00						
46	14	10	30	5							ÇEVRE KORUMA HİZMETLERİ	201.000,00	290.898,82	15.906,73	475.992,09	468.649,21	468.649,21	7.342,88		
46	14	10	30	5	2						Atık Su Yönetimi Hizmetleri	201.000,00	290.898,82	15.906,73	475.992,09	468.649,21	468.649,21	7.342,88		
46	14	10	30	5	2	0					Atık su yönetimi hizmetleri	201.000,00	290.898,82	15.906,73	475.992,09	468.649,21	468.649,21	7.342,88		
46	14	10	30	5	2	0	0				Atık su yönetimi hizmetleri	201.000,00	290.898,82	15.906,73	475.992,09	468.649,21	468.649,21	7.342,88		
46	14	10	30	5	2	0	0	5			MAHALLİ İDARELER	201.000,00	290.898,82	15.906,73	475.992,09	468.649,21	468.649,21	7.342,88		
46	14	10	30	5	2	0	0	5	3		MAL VE HİZMET ALIM GİDERLERİ	201.000,00	290.898,82	15.906,73	475.992,09	468.649,21	468.649,21	7.342,88		
46	14	10	30	5	2	0	0	5	3	2	TÜKETİME YÖNELİK MAL VE MALZEME ALIMLARI	60.000,00	22.398,82		82.398,82	80.497,09	80.497,09	1.901,73		
46	14	10	30	5	2	0	0	5	3	5	HİZMET ALIMLARI	94.000,00	268.500,00	15.906,73	346.593,27	341.496,63	341.496,63	5.096,64		
46	14	10	30	5	2	0	0	5	3	8	GAYRİMENKUL MAL BAKIM VE ONARIM GİDERLERİ	47.000,00			47.000,00	46.655,49	46.655,49	344,51		
46	14	10	30	6							İSKAN VE TOPLUM REFAHI HİZMETLERİ	457.000,00		396.000,00	61.000,00	38.199,38	38.199,38	22.800,62		
46	14	10	30	6	1						İskan İşleri ve Hizmetleri	172.000,00		167.000,00	5.000,00			5.000,00		
46	14	10	30	6	1	0					İskan işleri ve hizmetleri	172.000,00		167.000,00	5.000,00			5.000,00		
46	14	10	30	6	1	0	0				İskan işleri ve hizmetleri	172.000,00		167.000,00	5.000,00			5.000,00		
46	14	10	30	6	1	0	0	5			MAHALLİ İDARELER	172.000,00		167.000,00	5.000,00			5.000,00		
46	14	10	30	6	1	0	0	5	3		MAL VE HİZMET ALIM GİDERLERİ	5.000,00			5.000,00			5.000,00		
46	14	10	30	6	1	0	0	5	3	9	TEDAVİ VE CENAZE GİDERLERİ	5.000,00			5.000,00			5.000,00		
46	14	10	30	6	1	0	0	5	6		SERMAYE GİDERLERİ	94.000,00		94.000,00						
46	14	10	30	6	1	0	0	5	6	2	MENKUL SERMAYE ÜRETİM GİDERLERİ	31.000,00		31.000,00						
46	14	10	30	6	1	0	0	5	6	3	GAYRİ MADDİ HAK ALIMLARI	63.000,00		63.000,00						
46	14	10	30	6	1	0	0	5	9		YEDEK ÖDENEKLER	73.000,00		73.000,00						
46	14	10	30	6	1	0	0	5	9	5	DOĞAL AFET GİDERLERİNİ KARŞILAMA ÖDENEĞİ	73.000,00		73.000,00						

46	14	10	30	6	3						Su Temini İşleri ve Hizmetleri	285.000,00		229.000,00	56.000,00	38.199,38	38.199,38	17.800,62
46	14	10	30	6	3	0					Su temini işleri ve hizmetleri	285.000,00		229.000,00	56.000,00	38.199,38	38.199,38	17.800,62
46	14	10	30	6	3	0	0				Su temini işleri ve hizmetleri	285.000,00		229.000,00	56.000,00	38.199,38	38.199,38	17.800,62
46	14	10	30	6	3	0	0	5			MAHALLİ İDARELER	285.000,00		229.000,00	56.000,00	38.199,38	38.199,38	17.800,62
46	14	10	30	6	3	0	0	5	3		MAL VE HİZMET ALIM GİDERLERİ	125.000,00		75.000,00	50.000,00	38.199,38	38.199,38	11.800,62
46	14	10	30	6	3	0	0	5	3	2	TÜKETİME YÖNELİK MAL VE MALZEME ALIMLARI	50.000,00		50.000,00				
46	14	10	30	6	3	0	0	5	3	5	HİZMET ALIMLARI	15.000,00			15.000,00	5.546,00	5.546,00	9.454,00
46	14	10	30	6	3	0	0	5	3	8	GAYRİMENKUL MAL BAKIM VE ONARIM GİDERLERİ	60.000,00		25.000,00	35.000,00	32.653,38	32.653,38	2.346,62
46	14	10	30	6	3	0	0	5	6		SERMAYE GİDERLERİ	95.000,00		89.000,00	6.000,00			6.000,00
46	14	10	30	6	3	0	0	5	6	5	GAYRİMENKUL SERMAYE ÜRETİM GİDERLERİ	95.000,00		89.000,00	6.000,00			6.000,00
46	14	10	30	6	3	0	0	5	9		YEDEK ÖDENEKLER	65.000,00		65.000,00				
46	14	10	30	6	3	0	0	5	9	6	YEDEK ÖDENEK	65.000,00		65.000,00				
46	14	10	31								Mali Hizmetler Müdürlüğü	625.000,00	224.000,00	345.660,07	503.339,93	437.465,18	437.465,18	65.874,75
46	14	10	31	1							GENEL KAMU HİZMETLERİ	625.000,00	224.000,00	345.660,07	503.339,93	437.465,18	437.465,18	65.874,75
46	14	10	31	1	1						Yasama ve Yürütme Organları, Finansal ve Mali İşler, Dışişleri Hizmetleri	625.000,00	224.000,00	345.660,07	503.339,93	437.465,18	437.465,18	65.874,75
46	14	10	31	1	1	2					Finansal ve mali işler ve hizmetler	625.000,00	224.000,00	345.660,07	503.339,93	437.465,18	437.465,18	65.874,75
46	14	10	31	1	1	2	0				Finansal ve mali işler ve hizmetler	625.000,00	224.000,00	345.660,07	503.339,93	437.465,18	437.465,18	65.874,75
46	14	10	31	1	1	2	0	5			MAHALLİ İDARELER	625.000,00	224.000,00	345.660,07	503.339,93	437.465,18	437.465,18	65.874,75
46	14	10	31	1	1	2	0	5	1		PERSONEL GİDERLERİ	184.650,00	213.500,00	29.845,91	368.304,09	331.570,01	331.570,01	36.734,08
46	14	10	31	1	1	2	0	5	1	1	MEMURLAR	149.500,00	213.500,00	19.345,91	343.654,09	331.570,01	331.570,01	12.084,08
46	14	10	31	1	1	2	0	5	1	2	SÖZLEŞMELİ PERSONEL	9.400,00			9.400,00			9.400,00
46	14	10	31	1	1	2	0	5	1	3	İŞÇİLER	25.750,00		10.500,00	15.250,00			15.250,00
46	14	10	31	1	1	2	0	5	2		SOSYAL GÜVENLİK KURUMLARINA DEVLET PRİMİ GİDERLERİ	38.850,00	10.500,00		49.350,00	39.990,46	39.990,46	9.359,54
46	14	10	31	1	1	2	0	5	2	1	MEMURLAR	31.500,00	10.500,00		42.000,00	39.777,02	39.777,02	2.222,98
46	14	10	31	1	1	2	0	5	2	3	İŞÇİLER	7.350,00			7.350,00	213,44	213,44	7.136,56
46	14	10	31	1	1	2	0	5	3		MAL VE HİZMET ALIM GİDERLERİ	112.000,00		39.697,45	72.302,55	57.236,54	57.236,54	15.066,01
46	14	10	31	1	1	2	0	5	3	2	TÜKETİME YÖNELİK MAL VE MALZEME ALIMLARI	3.500,00			3.500,00	1.892,78	1.892,78	1.607,22
46	14	10	31	1	1	2	0	5	3	4	GÖREV GİDERLERİ	38.100,00		10.433,75	27.666,25	26.210,41	26.210,41	1.455,84
46	14	10	31	1	1	2	0	5	3	5	HİZMET ALIMLARI	31.500,00		14.500,00	17.000,00	17.000,00	17.000,00	
46	14	10	31	1	1	2	0	5	3	7	MENKUL MAL, GAYRİMADDİ HAK ALIM, BAKIM VE ONARIM GİDERLERİ	38.900,00		14.763,70	24.136,30	12.133,35	12.133,35	12.002,95
46	14	10	31	1	1	2	0	5	4		FAİZ GİDERLERİ	52.500,00		39.116,71	13.383,29	8.668,17	8.668,17	4.715,12
46	14	10	31	1	1	2	0	5	4	2	DİĞER İÇ BORÇ FAİZ GİDERLERİ	52.500,00		39.116,71	13.383,29	8.668,17	8.668,17	4.715,12
46	14	10	31	1	1	2	0	5	5		CARİ TRANSFERLER	32.000,00		32.000,00				
46	14	10	31	1	1	2	0	5	5	1	GÖREV ZARARLARI	21.000,00		21.000,00				
46	14	10	31	1	1	2	0	5	5	8	GELİRLERDEN AYRILAN PAYLAR	11.000,00		11.000,00				
46	14	10	31	1	1	2	0	5	7		SERMAYE TRANSFERLERİ	100.000,00		100.000,00				
46	14	10	31	1	1	2	0	5	7	1	YURTIÇİ SERMAYE TRANSFERLERİ	100.000,00		100.000,00				

46	14	10	33	1	3	9	0	5	1		PERSONEL GİDERLERİ	257.900,00	100.000,00	220.709,48	137.190,52	109.460,77	109.460,77	27.729,75
46	14	10	33	1	3	9	0	5	1	1	MEMURLAR	147.500,00		119.216,31	28.283,69	19.783,69	19.783,69	8.500,00
46	14	10	33	1	3	9	0	5	1	2	SÖZLEŞMELİ PERSONEL	11.000,00		5.463,40	5.536,60			5.536,60
46	14	10	33	1	3	9	0	5	1	3	İŞÇİLER	94.000,00	100.000,00	96.029,77	97.970,23	89.677,08	89.677,08	8.293,15
46	14	10	33	1	3	9	0	5	1	4	GEÇİCİ PERSONEL	5.400,00			5.400,00			5.400,00
46	14	10	33	1	3	9	0	5	2		SOSYAL GÜVENLİK KURUMLARINA DEVLET PRİMİ GİDERLERİ	42.500,00		28.659,56	13.840,44	2.340,44	2.340,44	11.500,00
46	14	10	33	1	3	9	0	5	2	1	MEMURLAR	20.000,00		17.659,56	2.340,44	2.340,44	2.340,44	
46	14	10	33	1	3	9	0	5	2	2	SÖZLEŞMELİ PERSONEL	11.000,00		11.000,00				
46	14	10	33	1	3	9	0	5	2	3	İŞÇİLER	7.500,00			7.500,00			7.500,00
46	14	10	33	1	3	9	0	5	2	4	GEÇİCİ PERSONEL	4.000,00			4.000,00			4.000,00
46	14	10	33	1	3	9	0	5	3		MAL VE HİZMET ALIM GİDERLERİ	1.239.600,00	361.069,87	323.483,52	1.277.186,35	1.218.365,40	1.218.365,40	58.820,95
46	14	10	33	1	3	9	0	5	3	1	ÜRETİME YÖNELİK MAL VE MALZEME ALIMLARI	58.000,00		6.832,88	51.167,12	45.967,33	45.967,33	5.199,79
46	14	10	33	1	3	9	0	5	3	2	TÜKETİME YÖNELİK MAL VE MALZEME ALIMLARI	369.500,00	239.694,24	85.841,25	523.352,99	513.147,31	513.147,31	10.205,68
46	14	10	33	1	3	9	0	5	3	4	GÖREV GİDERLERİ	22.100,00		21.000,00	1.100,00	1,07	1,07	1.098,93
46	14	10	33	1	3	9	0	5	3	5	HİZMET ALIMLARI	409.000,00	80.388,95	78.950,00	410.438,95	405.400,49	405.400,49	5.038,46
46	14	10	33	1	3	9	0	5	3	7	MENKUL MAL,GAYRİMADDİ HAK ALIM, BAKIM VE ONARIM GİDERLERİ	135.500,00	34.153,80	43.899,39	125.754,41	103.976,32	103.976,32	21.778,09
46	14	10	33	1	3	9	0	5	3	8	GAYRİMENKUL MAL BAKIM VE ONARIM GİDERLERİ	245.500,00	6.832,88	86.960,00	165.372,88	149.872,88	149.872,88	15.500,00
46	14	10	33	1	3	9	0	5	6		SERMAYE GİDERLERİ	110.000,00		101.000,00	9.000,00			9.000,00
46	14	10	33	1	3	9	0	5	6	1	MAMUL MAL ALIMLARI	110.000,00		101.000,00	9.000,00			9.000,00
46	14	10	33	1	3	9	0	5	9		YEDEK ÖDENEKLER	100.000,00		100.000,00				
46	14	10	33	1	3	9	0	5	9	6	YEDEK ÖDENEK	100.000,00		100.000,00				
46	14	10	34								İtfaiye Çavuşluğu	950.000,00	211.832,09	492.597,87	669.234,22	535.726,92	535.726,92	133.507,30
46	14	10	34	3							KAMU DÜZENİ VE GÜVENLİK HİZMETLERİ	950.000,00	211.832,09	492.597,87	669.234,22	535.726,92	535.726,92	133.507,30
46	14	10	34	3	2						Yangından Korunma Hizmetleri	950.000,00	211.832,09	492.597,87	669.234,22	535.726,92	535.726,92	133.507,30
46	14	10	34	3	2	0					Yangından korunma hizmetleri	950.000,00	211.832,09	492.597,87	669.234,22	535.726,92	535.726,92	133.507,30
46	14	10	34	3	2	0	0				Yangından korunma hizmetleri	950.000,00	211.832,09	492.597,87	669.234,22	535.726,92	535.726,92	133.507,30
46	14	10	34	3	2	0	0	5			MAHALLİ İDARELER	950.000,00	211.832,09	492.597,87	669.234,22	535.726,92	535.726,92	133.507,30
46	14	10	34	3	2	0	0	5	1		PERSONEL GİDERLERİ	326.800,00	65.229,10	40.932,52	351.096,58	287.233,13	287.233,13	63.863,45
46	14	10	34	3	2	0	0	5	1	1	MEMURLAR	169.700,00	40.000,00	16.932,52	192.767,48	176.989,52	176.989,52	15.777,96
46	14	10	34	3	2	0	0	5	1	3	İŞÇİLER	152.900,00	25.229,10	24.000,00	154.129,10	110.243,61	110.243,61	43.885,49
46	14	10	34	3	2	0	0	5	1	4	GEÇİCİ PERSONEL	4.200,00			4.200,00			4.200,00
46	14	10	34	3	2	0	0	5	2		SOSYAL GÜVENLİK KURUMLARINA DEVLET PRİMİ GİDERLERİ	56.200,00	65.000,00	65.055,32	56.144,68	53.085,18	53.085,18	3.059,50
46	14	10	34	3	2	0	0	5	2	1	MEMURLAR	31.000,00			31.000,00	30.097,13	30.097,13	902,87
46	14	10	34	3	2	0	0	5	2	3	İŞÇİLER	25.200,00	65.000,00	65.055,32	25.144,68	22.988,05	22.988,05	2.156,63
46	14	10	34	3	2	0	0	5	3		MAL VE HİZMET ALIM GİDERLERİ	370.000,00	81.602,99	191.725,90	259.877,09	195.408,61	195.408,61	64.468,48
46	14	10	34	3	2	0	0	5	3	2	TÜKETİME YÖNELİK MAL VE MALZEME ALIMLARI	162.000,00		135.920,00	26.080,00	3.912,82	3.912,82	22.167,18

46	14	10	34	3	2	0	0	5	3	4	GÖREV GİDERLERİ	3.100,00			3.100,00	50,21	50,21	3.049,79
46	14	10	34	3	2	0	0	5	3	5	HİZMET ALIMLARI	109.000,00	51.602,99		160.602,99	154.661,47	154.661,47	5.941,52
46	14	10	34	3	2	0	0	5	3	7	MENKUL MAL,GAYRİMADDİ HAK ALIM, BAKIM VE ONARIM GİDERLERİ	95.900,00	30.000,00	55.805,90	70.094,10	36.784,11	36.784,11	33.309,99
46	14	10	34	3	2	0	0	5	6		SERMAYE GİDERLERİ	105.000,00		105.000,00				
46	14	10	34	3	2	0	0	5	6	1	MAMUL MAL ALIMLARI	105.000,00		105.000,00				
46	14	10	34	3	2	0	0	5	9		YEDEK ÖDENEKLER	92.000,00		89.884,13	2.115,87			2.115,87
46	14	10	34	3	2	0	0	5	9	1	PERSONEL GİDERLERİNİ KARŞILAMA ÖDENEĞİ	17.000,00		14.884,13	2.115,87			2.115,87
46	14	10	34	3	2	0	0	5	9	6	YEDEK ÖDENEK	75.000,00		75.000,00				
46	14	10	40								Zabıta Amirliği	1.900.000,00	1.142.119,07	367.812,34	2.674.306,73	2.597.795,68	2.597.795,68	76.511,05
46	14	10	40	1							GENEL KAMU HİZMETLERİ	43.500,00	21.040,20	11.680,53	52.859,67	39.085,51	39.085,51	13.774,16
46	14	10	40	1	1						Yasama ve Yürütme Organları, Finansal ve Mali İşler, Dışişleri Hizmetleri	43.500,00	21.040,20	11.680,53	52.859,67	39.085,51	39.085,51	13.774,16
46	14	10	40	1	1	2					Finansal ve mali işler ve hizmetler	43.500,00	21.040,20	11.680,53	52.859,67	39.085,51	39.085,51	13.774,16
46	14	10	40	1	1	2	0				Finansal ve mali işler ve hizmetler	43.500,00	21.040,20	11.680,53	52.859,67	39.085,51	39.085,51	13.774,16
46	14	10	40	1	1	2	0	5			MAHALLİ İDARELER	43.500,00	21.040,20	11.680,53	52.859,67	39.085,51	39.085,51	13.774,16
46	14	10	40	1	1	2	0	5	1		PERSONEL GİDERLERİ	25.000,00		11.680,53	13.319,47			13.319,47
46	14	10	40	1	1	2	0	5	1	2	SÖZLEŞMELİ PERSONEL	25.000,00		11.680,53	13.319,47			13.319,47
46	14	10	40	1	1	2	0	5	3		MAL VE HİZMET ALIM GİDERLERİ	18.500,00	21.040,20		39.540,20	39.085,51	39.085,51	454,69
46	14	10	40	1	1	2	0	5	3	2	TÜKETİME YÖNELİK MAL VE MALZEME ALIMLARI	18.500,00	21.040,20		39.540,20	39.085,51	39.085,51	454,69
46	14	10	40	3							KAMU DÜZENİ VE GÜVENLİK HİZMETLERİ	398.400,00	120.288,83	106.352,75	412.336,08	387.074,48	387.074,48	25.261,60
46	14	10	40	3	9						Sınıflandırmaya Girmeyen Kamu Düzeni ve Güvenlik Hizmetleri	398.400,00	120.288,83	106.352,75	412.336,08	387.074,48	387.074,48	25.261,60
46	14	10	40	3	9	9					Sınıflandırmaya girmeyen kamu düzeni ve güvenlik hizmetleri	398.400,00	120.288,83	106.352,75	412.336,08	387.074,48	387.074,48	25.261,60
46	14	10	40	3	9	9	0				Sınıflandırmaya girmeyen kamu düzeni ve güvenlik hizmetleri	398.400,00	120.288,83	106.352,75	412.336,08	387.074,48	387.074,48	25.261,60
46	14	10	40	3	9	9	0	5			MAHALLİ İDARELER	398.400,00	120.288,83	106.352,75	412.336,08	387.074,48	387.074,48	25.261,60
46	14	10	40	3	9	9	0	5	1		PERSONEL GİDERLERİ	171.000,00	2.500,00	15.244,21	158.255,79	154.475,42	154.475,42	3.780,37
46	14	10	40	3	9	9	0	5	1	1	MEMURLAR	171.000,00	2.500,00	15.244,21	158.255,79	154.475,42	154.475,42	3.780,37
46	14	10	40	3	9	9	0	5	2		SOSYAL GÜVENLİK KURUMLARINA DEVLET PRİMİ GİDERLERİ	42.000,00		16.720,80	25.279,20	25.279,20	25.279,20	
46	14	10	40	3	9	9	0	5	2	1	MEMURLAR	42.000,00		16.720,80	25.279,20	25.279,20	25.279,20	
46	14	10	40	3	9	9	0	5	3		MAL VE HİZMET ALIM GİDERLERİ	129.400,00	117.788,83	19.387,74	227.801,09	207.319,86	207.319,86	20.481,23
46	14	10	40	3	9	9	0	5	3	2	TÜKETİME YÖNELİK MAL VE MALZEME ALIMLARI	13.200,00	7.000,00		20.200,00	17.382,34	17.382,34	2.817,66
46	14	10	40	3	9	9	0	5	3	4	GÖREV GİDERLERİ	6.000,00			6.000,00	2.628,83	2.628,83	3.371,17
46	14	10	40	3	9	9	0	5	3	5	HİZMET ALIMLARI	66.000,00	20.704,01	7.387,74	79.316,27	73.523,87	73.523,87	5.792,40
46	14	10	40	3	9	9	0	5	3	7	MENKUL MAL,GAYRİMADDİ HAK ALIM, BAKIM VE ONARIM GİDERLERİ	37.900,00	90.084,82	7.000,00	120.984,82	113.784,82	113.784,82	7.200,00
46	14	10	40	3	9	9	0	5	3	9	TEDAVİ VE CENAZE GİDERLERİ	6.300,00		5.000,00	1.300,00			1.300,00
46	14	10	40	3	9	9	0	5	9		YEDEK ÖDENEKLER	56.000,00		55.000,00	1.000,00			1.000,00

46	14	10	40	3	9	9	0	5	9	1	PERSONEL GİDERLERİNİ KARŞILAMA ÖDENEĞİ	1.000,00			1.000,00			1.000,00
46	14	10	40	3	9	9	0	5	9	6	YEDEK ÖDENEK	55.000,00		55.000,00				
46	14	10	40	4							EKONOMİK İŞLER VE HİZMETLER	270.700,00	340.546,11	34.214,86	577.031,25	560.930,23	560.930,23	16.101,02
46	14	10	40	4	9						Sınıflandırmaya Girmeyen Ekonomik İşler ve Hizmetler	270.700,00	340.546,11	34.214,86	577.031,25	560.930,23	560.930,23	16.101,02
46	14	10	40	4	9	9					Sınıflandırmaya girmeyen ekonomik işler ve hizmetler	270.700,00	340.546,11	34.214,86	577.031,25	560.930,23	560.930,23	16.101,02
46	14	10	40	4	9	9	0				Sınıflandırmaya girmeyen ekonomik işler ve hizmetler	270.700,00	340.546,11	34.214,86	577.031,25	560.930,23	560.930,23	16.101,02
46	14	10	40	4	9	9	0	5			MAHALLİ İDARELER	270.700,00	340.546,11	34.214,86	577.031,25	560.930,23	560.930,23	16.101,02
46	14	10	40	4	9	9	0	5	3		MAL VE HİZMET ALIM GİDERLERİ	249.700,00	340.546,11	13.214,86	577.031,25	560.930,23	560.930,23	16.101,02
46	14	10	40	4	9	9	0	5	3	2	TÜKETİME YÖNELİK MAL VE MALZEME ALIMLARI	105.200,00	38.411,98	8.214,86	135.397,12	126.289,51	126.289,51	9.107,61
46	14	10	40	4	9	9	0	5	3	5	HİZMET ALIMLARI	138.100,00	297.134,13	5.000,00	430.234,13	429.105,18	429.105,18	1.128,95
46	14	10	40	4	9	9	0	5	3	7	MENKUL MAL,GAYRİMADDİ HAK ALIM, BAKIM VE ONARIM GİDERLERİ	6.400,00	5.000,00		11.400,00	5.535,54	5.535,54	5.864,46
46	14	10	40	4	9	9	0	5	9		YEDEK ÖDENEKLER	21.000,00		21.000,00				
46	14	10	40	4	9	9	0	5	9	6	YEDEK ÖDENEK	21.000,00		21.000,00				
46	14	10	40	5							ÇEVRE KORUMA HİZMETLERİ	996.700,00	621.496,88	215.564,20	1.402.632,68	1.385.535,68	1.385.535,68	17.097,00
46	14	10	40	5	1						Atık Yönetimi Hizmetleri	996.700,00	621.496,88	215.564,20	1.402.632,68	1.385.535,68	1.385.535,68	17.097,00
46	14	10	40	5	1	0					Atık yönetimi hizmetleri	996.700,00	621.496,88	215.564,20	1.402.632,68	1.385.535,68	1.385.535,68	17.097,00
46	14	10	40	5	1	0	0				Atık yönetimi hizmetleri	996.700,00	621.496,88	215.564,20	1.402.632,68	1.385.535,68	1.385.535,68	17.097,00
46	14	10	40	5	1	0	0	5			MAHALLİ İDARELER	996.700,00	621.496,88	215.564,20	1.402.632,68	1.385.535,68	1.385.535,68	17.097,00
46	14	10	40	5	1	0	0	5	1		PERSONEL GİDERLERİ	282.500,00	89.416,94	92.083,83	279.833,11	270.211,92	270.211,92	9.621,19
46	14	10	40	5	1	0	0	5	1	3	İŞÇİLER	280.400,00	89.416,94	92.083,83	277.733,11	270.211,92	270.211,92	7.521,19
46	14	10	40	5	1	0	0	5	1	4	GEÇİCİ PERSONEL	2.100,00			2.100,00			2.100,00
46	14	10	40	5	1	0	0	5	2		SOSYAL GÜVENLİK KURUMLARINA DEVLET PRİMİ GİDERLERİ	93.000,00		42.901,35	50.098,65	48.123,34	48.123,34	1.975,31
46	14	10	40	5	1	0	0	5	2	3	İŞÇİLER	78.000,00		27.901,35	50.098,65	48.123,34	48.123,34	1.975,31
46	14	10	40	5	1	0	0	5	2	4	GEÇİCİ PERSONEL	15.000,00		15.000,00				
46	14	10	40	5	1	0	0	5	3		MAL VE HİZMET ALIM GİDERLERİ	558.200,00	532.079,94	17.579,02	1.072.700,92	1.067.200,42	1.067.200,42	5.500,50
46	14	10	40	5	1	0	0	5	3	2	TÜKETİME YÖNELİK MAL VE MALZEME ALIMLARI	173.200,00	86.912,07	17.579,02	242.533,05	237.032,55	237.032,55	5.500,50
46	14	10	40	5	1	0	0	5	3	5	HİZMET ALIMLARI	385.000,00	445.167,87		830.167,87	830.167,87	830.167,87	
46	14	10	40	5	1	0	0	5	9		YEDEK ÖDENEKLER	63.000,00		63.000,00				
46	14	10	40	5	1	0	0	5	9	6	YEDEK ÖDENEK	63.000,00		63.000,00				
46	14	10	40	6							İSKAN VE TOPLUM REFAHI HİZMETLERİ	190.700,00	38.747,05		229.447,05	225.169,78	225.169,78	4.277,27
46	14	10	40	6	3						Su Temini İşleri ve Hizmetleri	190.700,00	38.747,05		229.447,05	225.169,78	225.169,78	4.277,27
46	14	10	40	6	3	0					Su temini işleri ve hizmetleri	190.700,00	38.747,05		229.447,05	225.169,78	225.169,78	4.277,27
46	14	10	40	6	3	0	0				Su temini işleri ve hizmetleri	190.700,00	38.747,05		229.447,05	225.169,78	225.169,78	4.277,27
46	14	10	40	6	3	0	0	5			MAHALLİ İDARELER	190.700,00	38.747,05		229.447,05	225.169,78	225.169,78	4.277,27
46	14	10	40	6	3	0	0	5	3		MAL VE HİZMET ALIM GİDERLERİ	190.700,00	38.747,05		229.447,05	225.169,78	225.169,78	4.277,27
46	14	10	40	6	3	0	0	5	3	2	TÜKETİME YÖNELİK MAL VE MALZEME ALIMLARI	105.700,00	20.000,00		125.700,00	121.422,73	121.422,73	4.277,27
46	14	10	40	6	3	0	0	5	3	5	HİZMET ALIMLARI	85.000,00	18.747,05		103.747,05	103.747,05	103.747,05	

2018 MİZANI

01/01/2018 - 31/12/2018 tarihleri arası

Kurumun Adı: MUDURNU BELEDİYESİ

Yılı: 2018

Ayr:

Hesap Kodu	Yardımcı Hesap Kodu	Hesap Adı	Borç Tutarı		Alacak Tutarı		Borç Kalamı		Alacak Kalamı	
			TL	Kr	TL	Kr	TL	Kr	TL	Kr
100		KASA HESABI	88.740	01	88.740	01	0	00	0	00
102	1,01	ZİRAAT BANKASI HESABI	11.622	02	11.622	02	0	00	0	00
102	1,05	ZİRAAT BANKASI (İKTİSADİ İŞLETME)	440.998	83	440.998	83	0	00	0	00
102	1,15	MAL MÜDÜRLÜĞÜ HESABI	1	16	1	16	0	00	0	00
102	1,25	ZİRAAT BANKASI HESABI	7.866.874	43	7.866.874	43	0	00	0	00
102	1,27	ZİRAAT BANKASI PROJE HESABI	60.703	63	60.703	63	0	00	0	00
103	02,01,01	ZİRAAT BANKASI GÖNDERME EMRİ	11.201	51	11.201	51	0	00	0	00
103	02,01,05	ZİRAAT BANKASI GÖNDERME EMRİ (İKTİSADİ İŞLETME)	438.774	47	438.774	47	0	00	0	00
103	02,01,25	ZİRAAT BANKASI GÖNDERME EMRİ	7.829.807	99	7.829.807	99	0	00	0	00
103	02,01,27	ZİRAAT BANKASI PROJE HESABI	60.703	63	60.703	63	0	00	0	00
109		BANKA KREDİ KARTLARINDAN ALACAKLAR HESABI	588.892	74	588.892	74	0	00	0	00
120	01,02,09,51	Bina Vergisi	533.409	38	533.409	38	0	00	0	00
120	01,02,09,52	Arsa Vergisi	129.695	56	129.695	56	0	00	0	00
120	01,02,09,53	Arazi Vergisi	14.127	02	14.127	02	0	00	0	00
120	01,02,09,54	Çevre Temizlik Vergisi	24.063.365	36	24.063.365	36	0	00	0	00
120	01,03,09,53	İlan ve Reklam Vergisi	67.276	38	67.276	38	0	00	0	00
120	01,06,09,53	İşgal Harcı	13.320	00	13.320	00	0	00	0	00
120	01,09,01,01	Kaldırılan Vergi Artıkları	30	20	30	20	0	00	0	00
120	03,01,02,51	Çevre ve Esenlik Hizmetlerine İlişkin Gelirler	100.937	41	100.937	41	0	00	0	00

120	03,01,02,99	Diğer hizmet gelirleri	108.703	80	108.703	80	0	00	0	00
120	03,04,05,58	Su Hizmetlerine İlişkin Kurumlar Hasılatı	58.253.556	45	58.253.556	45	0	00	0	00
120	03,04,05,59	Ulaştırma Hizmetlerine İlişkin Kurumlar Hasılatı	162.650	00	162.650	00	0	00	0	00
120	03,06,01,02	Ecrimisil Gelirleri	11.673	45	11.673	45	0	00	0	00
120	03,06,01,99	Diğer Taşınmaz Kira Gelirleri	778.991	79	778.991	79	0	00	0	00
120	05,03,04,18	7143 Sayılı Kanun Kapsamında Yİ/ÜFE Tutarı	2	48	2	48	0	00	0	00
120	05,03,04,19	7143 Sayılı Kanun Kapsamında Katsayı Tutarı	2	65	2	65	0	00	0	00
120	05,03,04,99	Diğer Vergi Cezaları	14.297	17	14.297	17	0	00	0	00
121	01,02,09,51	Bina Vergisi	246.491	42	246.491	42	0	00	0	00
121	01,02,09,52	Arsa Vergisi	253.958	10	253.958	10	0	00	0	00
121	01,02,09,53	Arazi Vergisi	35.072	12	35.072	12	0	00	0	00
121	01,02,09,54	Çevre Temizlik Vergisi	43.781	86	43.781	86	0	00	0	00
121	01,03,02,52	Elektrik ve Havagazi Tüketim Vergisi	12	05	12	05	0	00	0	00
121	01,03,09,52	Yangın Sigortası Vergisi	440	81	440	81	0	00	0	00
121	01,03,09,53	İlan ve Reklam Vergisi	54.344	40	54.344	40	0	00	0	00
121	01,06,09,53	İşgal Harcı	250	00	250	00	0	00	0	00
121	01,09,01,01	Kaldırılan Vergi Artıkları	2.302	33	2.302	33	0	00	0	00
121	03,01,01,01	Şartname, Basılı Evrak, Form Satış Gelirleri	98	00	98	00	0	00	0	00
121	03,01,01,99	Diğer Mal Satış Gelirleri	1.610	00	1.610	00	0	00	0	00
121	03,01,02,51	Çevre ve Esenlik Hizmetlerine İlişkin Gelirler	19.990	79	19.990	79	0	00	0	00
121	03,01,02,99	Diğer hizmet gelirleri	72.817	82	72.817	82	0	00	0	00
121	03,04,05,53	Eğitim Hizmetlerine İlişkin Kurumlar Hasılatı	167	30	167	30	0	00	0	00
121	03,04,05,54	Ekonomik Hizmetlere İlişkin Kurumlar Hasılatı	3.470	90	3.470	90	0	00	0	00
121	03,04,05,58	Su Hizmetlerine İlişkin Kurumlar Hasılatı	559.572	78	559.572	78	0	00	0	00

121	03,04,05,59	Ulaştırma Hizmetlerine İlişkin Kurumlar Hasılatı	26.854	91	26.854	91	0	00	0	00
121	03,06,01,02	Ecrimisil Gelirleri	1.297	05	1.297	05	0	00	0	00
121	03,06,01,99	Diğer Taşınmaz Kira Gelirleri	343.558	08	343.558	08	0	00	0	00
121	05,02,02,51	Merkezi idare Vergi Gelirlerinden Alınan Paylar	7	50	7	50	0	00	0	00
121	05,02,04,51	Kanalizasyon Harcamalarına Katılma Payı	41	96	41	96	0	00	0	00
121	05,02,04,52	Su Tesisleri Harcamalarına Katılma Payı	911	72	911	72	0	00	0	00
121	05,02,04,53	Yol Harcamalarına Katılma Payı	9.314	88	9.314	88	0	00	0	00
121	05,03,02,99	Diğer İdari Para Cezaları	200	00	200	00	0	00	0	00
121	05,03,04,99	Diğer Vergi Cezaları	45.055	45	45.055	45	0	00	0	00
122	01,02,09,51	Bina Vergisi	23.165	59	23.165	59	0	00	0	00
122	01,02,09,52	Arsa Vergisi	5.293	74	5.293	74	0	00	0	00
122	01,02,09,53	Arazi Vergisi	1.613	77	1.613	77	0	00	0	00
122	01,02,09,54	Çevre Temizlik Vergisi	4.548	18	4.548	18	0	00	0	00
122	01,03,09,53	İlan ve Reklam Vergisi	11.864	28	11.864	28	0	00	0	00
122	01,09,01,01	Kaldırılan Vergi Artıkları	203	01	203	01	0	00	0	00
122	03,01,02,51	Çevre ve Esenlik Hizmetlerine İlişkin Gelirler	3.611	59	3.611	59	0	00	0	00
122	03,01,02,99	Diğer hizmet gelirleri	12.658	22	12.658	22	0	00	0	00
122	03,04,05,58	Su Hizmetlerine İlişkin Kurumlar Hasılatı	66.350	03	66.350	03	0	00	0	00
122	03,06,01,99	Diğer Taşınmaz Kira Gelirleri	78	33	78	33	0	00	0	00
122	05,02,04,51	Kanalizasyon Harcamalarına Katılma Payı	5	10	5	10	0	00	0	00
122	05,02,04,52	Su Tesisleri Harcamalarına Katılma Payı	5	10	5	10	0	00	0	00
122	05,02,04,53	Yol Harcamalarına Katılma Payı	1.799	80	1.799	80	0	00	0	00
122	05,03,04,02	Vergi Barışı TEFE Tutarı	578	14	578	14	0	00	0	00
122	05,03,04,12	6736 sayılı Kanun Kapsamında TÜFE/ÜFE Tutarı	5.663	15	5.663	15	0	00	0	00
122	05,03,04,13	6736 sayılı Kanun Kapsamında	5.763	47	5.763	47	0	00	0	00

		Katsayı Tutarı								
122	05,03,04,15	7020 sayılı Kanun Kapsamında Yİ/ÜFE Tutarı	26	44	26	44	0	00	0	00
122	05,03,04,16	7020 sayılı Kanun Kapsamında Katsayı Tutarı	22	45	22	45	0	00	0	00
122	05,03,04,18	7143 Sayılı Kanun Kapsamında Yİ/ÜFE Tutarı	4.365	30	4.365	30	0	00	0	00
122	05,03,04,19	7143 Sayılı Kanun Kapsamında Katsayı Tutarı	2.773	29	2.773	29	0	00	0	00
122	05,03,04,99	Diğer Vergi Cezaları	173	38	173	38	0	00	0	00
150	10,05	Çiçekler	3.025	00	3.025	00	0	00	0	00
162	5,01	Maaş Avansları	98.204	16	98.204	16	0	00	0	00
165	01,01,06,03	Gayri Maddi Hak Alımları Avansı	10.000	00	10.000	00	0	00	0	00
190		DEVREDEDEN KATMA DEĞER VERGİSİ HESABI	3.155.118	21	3.155.118	21	0	00	0	00
191		İNDİRİLECEK KATMA DEĞER VERGİSİ HESABI	579.151	05	579.151	05	0	00	0	00
220	01,02,09,54	Çevre Temizlik Vergisi	12	00	12	00	0	00	0	00
220	03,01,02,51	Çevre ve Esenlik Hizmetlerine İlişkin Gelirler	73	50	73	50	0	00	0	00
220	03,01,02,99	Diğer hizmet gelirleri	600	00	600	00	0	00	0	00
220	03,04,05,58	Su Hizmetlerine İlişkin Kurumlar Hasılatı	250	50	250	50	0	00	0	00
220	03,04,05,59	Ulaştırma Hizmetlerine İlişkin Kurumlar Hasılatı	6.270	00	6.270	00	0	00	0	00
220	03,06,01,99	Diğer Taşınmaz Kira Gelirleri	63.613	00	63.613	00	0	00	0	00
220	05,02,04,52	Su Tesisleri Harcamalarına Katılma Payı	30	00	30	00	0	00	0	00
220	05,02,04,53	Yol Harcamalarına Katılma Payı	194	98	194	98	0	00	0	00
220	05,03,04,99	Diğer Vergi Cezaları	703	75	703	75	0	00	0	00
222	01,02,09,51	Bina Vergisi	4.745	11	4.745	11	0	00	0	00
222	01,02,09,52	Arsa Vergisi	2.192	62	2.192	62	0	00	0	00
222	01,02,09,53	Arazi Vergisi	598	06	598	06	0	00	0	00
222	01,02,09,54	Çevre Temizlik Vergisi	928	65	928	65	0	00	0	00

222	01,03,09,53	İlan ve Reklam Vergisi	2.028	76	2.028	76	0	00	0	00
222	01,09,01,01	Kaldırılan Vergi Artıkları	42	55	42	55	0	00	0	00
222	03,01,02,51	Çevre ve Esenlik Hizmetlerine İlişkin Gelirler	1.368	91	1.368	91	0	00	0	00
222	03,01,02,99	Diğer hizmet gelirleri	8.438	82	8.438	82	0	00	0	00
222	03,04,05,58	Su Hizmetlerine İlişkin Kurumlar Hasılatı	30.107	21	30.107	21	0	00	0	00
222	05,02,04,51	Kanalizasyon Harcamalarına Katılma Payı	0	61	0	61	0	00	0	00
222	05,02,04,52	Su Tesisleri Harcamalarına Katılma Payı	0	61	0	61	0	00	0	00
222	05,02,04,53	Yol Harcamalarına Katılma Payı	547	79	547	79	0	00	0	00
222	05,03,04,12	6736 sayılı Kanun Kapsamında TÜFE/ÜFE Tutarı	2.551	17	2.551	17	0	00	0	00
222	05,03,04,13	6736 sayılı Kanun Kapsamında Katsayı Tutarı	3.028	79	3.028	79	0	00	0	00
222	05,03,04,18	7143 Sayılı Kanun Kapsamında Yİ/ÜFE Tutarı	2.736	31	2.736	31	0	00	0	00
222	05,03,04,19	7143 Sayılı Kanun Kapsamında Katsayı Tutarı	2.911	22	2.911	22	0	00	0	00
222	05,03,04,99	Diğer Vergi Cezaları	51	47	51	47	0	00	0	00
240	1,01	Sermaye Payı Oranı % 10 'a Kadar Olanlar	294.002	48	294.002	48	0	00	0	00
241	1,03	Sermaye Payı Oranı % 50 'den Fazla Olanlar	15.000	00	15.000	00	0	00	0	00
250	01,01,01	Tarla	40.000	00	40.000	00	0	00	0	00
250	1,02	Arsalar	224.548	58	224.548	58	0	00	0	00
251	1,01	Boru Hatları	548.665	74	548.665	74	0	00	0	00
251	1,03	Su İsale Hatları	170.029	39	170.029	39	0	00	0	00
251	1,04	Kanalizasyon Hatları	37.323	19	37.323	19	0	00	0	00
251	01,06,01	Köprüler	7.615	13	7.615	13	0	00	0	00
251	01,09,01	Su Kuyuları	24.338	49	24.338	49	0	00	0	00
251	01,16,06	Yolcu Terminalleri (Otogarlar)	1.500	00	1.500	00	0	00	0	00
252	01,01,01,01	Hizmet Binaları	39.450	50	39.450	50	0	00	0	00

252	01,01,01,99	Diğer	301.266	00	301.266	00	0	00	0	00
252	01,01,03,04	Hastaneler	2.500	00	2.500	00	0	00	0	00
252	01,01,04,10	Müzeler,Sanat Galerileri	120.000	00	120.000	00	0	00	0	00
252	01,01,07,01	Kamu Konutları	1.184.963	12	1.184.963	12	0	00	0	00
252	01,01,07,99	Diğer Binalar	117.710	00	117.710	00	0	00	0	00
252	01,01,09,01	Alışveriş ve İş Merkezleri	403.628	60	403.628	60	0	00	0	00
252	01,01,12,02	Atölyeler	750	00	750	00	0	00	0	00
253	2,01	Tarım ve Ormanlık Makineleri	2.150	00	2.150	00	0	00	0	00
253	2,02	İnşaat Makineleri ve Aletleri	1.145	00	1.145	00	0	00	0	00
253	2,03	Atölye Makineleri ve Aletleri	19.370	71	19.370	71	0	00	0	00
253	2,04	İş Makineleri ve Aletleri	266.895	00	266.895	00	0	00	0	00
253	2,05	Güç Elektroniği ve Basınçlı Makineler ile Aletleri	9.360	00	9.360	00	0	00	0	00
253	3,01	Yıkama, Temizleme ve Ütüleme Cihaz ve Araçları	19.955	04	19.955	04	0	00	0	00
253	3,02	Beslenme, Gıda ve Mutfak Cihaz ve Aletleri	5.542	71	5.542	71	0	00	0	00
253	3,04	Ölçüm, Tartı, Çizim Cihazları ve Aletleri	2.049	56	2.049	56	0	00	0	00
253	3,06	Araştırma ve Üretim Amaçlı Cihazları ve Aletleri	8.200	00	8.200	00	0	00	0	00
253	3,07	Müzik Aletleri ve Aksesuarları	4.885	00	4.885	00	0	00	0	00
254	1,01	Otomobiller	40.000	00	40.000	00	0	00	0	00
254	1,02	Yolcu Taşıma Araçları	8.000	00	8.000	00	0	00	0	00
254	1,03	Yük Taşıma Araçları	60.888	90	60.888	90	0	00	0	00
254	1,04	Arazi Taşıtları	98.157	20	98.157	20	0	00	0	00
254	1,05	Özel Amaçlı Taşıtlar	107.950	00	107.950	00	0	00	0	00
255	1,01	Döşeme Demirbaşları	1.025	00	1.025	00	0	00	0	00
255	1,02	Temsil ve Tören Demirbaşları	5.662	34	5.662	34	0	00	0	00
255	1,03	Koruyucu Giysi ve Malzemeler	696	60	696	60	0	00	0	00
255	2,01	Bilgisayarlar ve Sunucular	52.165	36	52.165	36	0	00	0	00
255	2,02	Bilgisayar Çevre Birimleri	14.861	31	14.861	31	0	00	0	00

255	2,03	Teksir ve oaltma Makineleri	1.350	00	1.350	00	0	00	0	00
255	2,04	Haberleşme Cihazları	9.961	62	9.961	62	0	00	0	00
255	2,05	Ses, Görüntü ve Sunum Cihazları	22.597	02	22.597	02	0	00	0	00
255	2,99	Diğer Büro Makineleri ve Aletleri	17.185	31	17.185	31	0	00	0	00
255	3,01	Büro Mobilyaları	56.232	55	56.232	55	0	00	0	00
255	3,02	Misafirhane, Konaklama ve Barınma Amaçlı Mobilyalar	4.000	00	4.000	00	0	00	0	00
255	3,03	Kafeterya ve Yemekhane Mobilyaları	3.340	00	3.340	00	0	00	0	00
255	3,05	Seminer ve Sunum Amaçlı Ürünler	400	68	400	68	0	00	0	00
255	6,04	Güzel Sanat Eserleri	3.000	15	3.000	15	0	00	0	00
255	8,02	Öğrenmeyi Kolaylaştırıcı Ekipmanlar	640	00	640	00	0	00	0	00
255	9,02	Salon Sporlarında Kullanılan Demirbaşlar	1.000	00	1.000	00	0	00	0	00
255	10,02	Kontrol ve Güvenlik Sistemleri	13.395	00	13.395	00	0	00	0	00
255	10,03	Yangın Söndürme ve Tedbir Cihaz ve Araçları	3.693	90	3.693	90	0	00	0	00
257	1,03	Su İsale Hatları	8.210	00	8.210	00	0	00	0	00
257	1,04	Kanalizasyon Hatları	828	35	828	35	0	00	0	00
257	01,06,01	Köprüler	795	15	795	15	0	00	0	00
257	01,09,01	Su Kuyuları	2.130	00	2.130	00	0	00	0	00
257	02,07,01	Kamu Konutları	5.600	00	5.600	00	0	00	0	00
257	02,07,99	Diğer Binalar	1.617	20	1.617	20	0	00	0	00
257	03,02,01	Tarım ve Ormancılık Makineleri ve Aletleri	1.340	00	1.340	00	0	00	0	00
257	03,02,02	İnşaat Makineleri ve Aletleri	810	66	810	66	0	00	0	00
257	03,02,03	Atölye Makineleri ve Aletleri	52.583	94	52.583	94	0	00	0	00
257	03,02,04	İş Makineleri ve Aletleri	253.301	00	253.301	00	0	00	0	00
257	03,02,05	Güç Elektroniği ve Basınçlı Makineler ile Aletleri	11.885	00	11.885	00	0	00	0	00
257	03,03,01	Yıkama, Temizleme ve Ütüleme Cihaz ve Araçları	21.097	01	21.097	01	0	00	0	00
257	03,03,02	Beslenme, Gıda ve Mutfak Cihaz ve Aletleri	12.118	99	12.118	99	0	00	0	00

257	03,03,04	Ölçüm, Tartı, Çizim Cihazları ve Aletleri	2.409	56	2.409	56	0	00	0	00
257	03,03,06	Araştırma ve Üretim Amaçlı Cihazları ve Aletleri	9.604	00	9.604	00	0	00	0	00
257	03,03,07	Müzik Aletleri ve Aksesuarları	6.284	98	6.284	98	0	00	0	00
257	04,01,01	Otomobiller	75.379	14	75.379	14	0	00	0	00
257	04,01,02	Yolcu Taşıma Araçları	9.875	00	9.875	00	0	00	0	00
257	04,01,03	Yük Taşıma Araçları	114.825	73	114.825	73	0	00	0	00
257	04,01,04	Arazi Taşıtları	17.717	70	17.717	70	0	00	0	00
257	04,01,05	Özel Amaçlı Taşıtlar	172.759	04	172.759	04	0	00	0	00
257	05,01,01	Döşeme Demirbaşları	1.037	00	1.037	00	0	00	0	00
257	05,01,02	Temsil ve Tören Demirbaşları	6.175	50	6.175	50	0	00	0	00
257	05,01,03	Koruyucu Giysi ve Malzemeler	696	57	696	57	0	00	0	00
257	05,01,04	Seyahat, Muhafaza ve Taşıma Amaçlı Demirbaş Niteliğindeki Taşınırlar	99	99	99	99	0	00	0	00
257	05,02,01	Bilgisayarlar ve Sunucular	41.637	83	41.637	83	0	00	0	00
257	05,02,02	Bilgisayar Çevre Birimleri	15.483	42	15.483	42	0	00	0	00
257	05,02,03	Tekser ve Çoğaltma Makineleri	7.014	00	7.014	00	0	00	0	00
257	05,02,04	Haberleşme Cihazları	16.125	45	16.125	45	0	00	0	00
257	05,02,05	Ses, Görüntü ve Sunum Cihazları	29.944	31	29.944	31	0	00	0	00
257	05,02,99	Diğer Büro Makineleri ve Aletleri	18.598	44	18.598	44	0	00	0	00
257	05,03,01	Büro Mobilyaları	26.139	80	26.139	80	0	00	0	00
257	05,03,02	Misafirhane, Konaklama ve Barınma Amaçlı Mobilyalar	10.350	00	10.350	00	0	00	0	00
257	05,03,03	Kafeterya ve Yemekhane Mobilyaları	6.850	00	6.850	00	0	00	0	00
257	05,03,05	Seminer ve Sunum Amaçlı Ürünler	601	02	601	02	0	00	0	00
257	05,08,02	Öğrenmeyi Kolaylaştırıcı Ekipmanlar	755	20	755	20	0	00	0	00
257	05,09,02	Salon Sporlarında Kullanılan Demirbaşlar	1.000	00	1.000	00	0	00	0	00
257	05,10,02	Kontrol ve Güvenlik Sistemleri	29.823	32	29.823	32	0	00	0	00
257	05,10,03	Yangın Söndürme ve Tedbir Cihaz ve Araçları	3.759	00	3.759	00	0	00	0	00

257	05,99,01	Seyyar Kulübe, Kabin, Büfe ve Kafesler	30.000	05	30.000	05	0	00	0	00
294	2,05	Demirbaşlar	400	00	400	00	0	00	0	00
299	2,05	Demirbaşlar	400	00	400	00	0	00	0	00
300	1	İller Bankasından Alınan Krediler	166.437	14	166.437	14	0	00	0	00
320	1	Cari Yıla (N) Ait Borçlar	3.584.403	22	3.584.403	22	0	00	0	00
320	2	N-1 Yılına Ait Borçlar	3.359.546	29	3.359.546	29	0	00	0	00
320	3	N-2 Yılına Ait Borçlar	635.904	59	635.904	59	0	00	0	00
320	6	N-5 Yılına Ait Borçlar	1.884	74	1.884	74	0	00	0	00
330	1,01	Geçici teminatlar	154.477	00	154.477	00	0	00	0	00
330	1,02	Kesin Teminatlar	109.288	18	109.288	18	0	00	0	00
330	99	Alınan Diğer Depozito ve Teminatlar	605	00	605	00	0	00	0	00
333	1,04	Sosyal Güvenlik Kurumları	61.499	79	61.499	79	0	00	0	00
333	1,05	Mahalli İdareler	1.064	07	1.064	07	0	00	0	00
333	2,05	Avukatlık Ücretleri	761	06	761	06	0	00	0	00
333	2,07	Personele Ait Emanetler	16.480	80	16.480	80	0	00	0	00
333	2,99	Kişilere Ait Diğer Emanetler	36.799	56	36.799	56	0	00	0	00
333	3,01	Normal İcra Kesintisi	1.870	01	1.870	01	0	00	0	00
333	10,01,01	İşçi Sendika Üye Dayanışma Aidatları	12.824	55	12.824	55	0	00	0	00
333	10,01,02	Memur Sendika Üye Dayanışma Aidatları	18.899	36	18.899	36	0	00	0	00
333	10,02,01	TÜRK-İŞ	1.219	97	1.219	97	0	00	0	00
333	10,03,03,06	Belediye ve Özel İdare Çalışanları Birliği Sendikası	8.937	06	8.937	06	0	00	0	00
333	99,99	Diğer Çeşitli Emanetler	305	24	305	24	0	00	0	00
360	01,01,02	Diğer Ücretler İle Ücret Sayılan Ödemelerden Yapılan Tevkifatlar	310.608	22	310.608	22	0	00	0	00
360	01,02,02	Diğer Serbest Meslek İşleri Dolayısıyla Yapılan Ödemelerden Tevkifatlar	23.284	27	23.284	27	0	00	0	00
360	3,01	Ücret ve Ücret Sayılan Ödemelere Ait Damga Vergisi	33.743	30	33.743	30	0	00	0	00

360	3,02	Sözleşmeye Ait Damga Vergisi	734	11	734	11	0	00	0	00
360	3,03	İhale Kararlarına Ait Damga Vergisi	8.619	36	8.619	36	0	00	0	00
360	3,09	Diğer Ödemelere Ait Damga Vergisi	58.612	52	58.612	52	0	00	0	00
360	04,02,05	4/5 Oranında KDV Tevkifatı	2.668	64	2.668	64	0	00	0	00
360	04,02,06	9/10 Oranında KDV Tevkifatı	16.674	27	16.674	27	0	00	0	00
360	04,02,08	5/10 Oranında KDV Tevkifatı	382	12	382	12	0	00	0	00
361	01,01,01	% 16 Aylık Aidat Kesintisi	91.901	85	91.901	85	0	00	0	00
361	01,01,03	% 100 Artış Kesenekleri	18	08	18	08	0	00	0	00
361	01,02,01	% 20 Aylık Aidatı Devlet Katkısı	116.431	20	116.431	20	0	00	0	00
361	01,02,03	% 100 Artış Kesenekleri Devlet Katkısı	18	08	18	08	0	00	0	00
361	01,02,04	% 12 Genel Sağlık Sigortası Primi	48.565	57	48.565	57	0	00	0	00
361	10,01,01,02	Genel Sağlık Sigortası Primi	1.799	50	1.799	50	0	00	0	00
361	10,02,01,01	Malüllük, Yaşlılık ve Emeklilik Primi	56.711	82	56.711	82	0	00	0	00
361	10,02,01,02	Genel Sağlık Sigortası Primi	31.506	56	31.506	56	0	00	0	00
361	10,02,02,01	Malüllük, Yaşlılık ve Emeklilik Primi	82.083	19	82.083	19	0	00	0	00
361	10,02,03	Geçmiş Yıllar Primleri	47.354	24	47.354	24	0	00	0	00
362	01,02,01	İşsizlik Sigortası Primi-İşçi	63.281	06	63.281	06	0	00	0	00
362	01,02,02	İşsizlik Sigortası Primi-İşveren	113.974	18	113.974	18	0	00	0	00
362	2,05	Mahalli İdareler	95.576	44	95.576	44	0	00	0	00
362	02,06,02	Kefalet Aidatı Aylık Keseneği	314	30	314	30	0	00	0	00
391		HESAPLANAN KATMA DEĞER VERGİSİ HESABI	170.985	54	170.985	54	0	00	0	00
400	1	İller Bankasından Alınan Krediler	53.929	64	53.929	64	0	00	0	00
472	1	Sürekli İşçilerin Kıdem Tazminatı Karşılıkları	60.000	00	60.000	00	0	00	0	00
500	1,01	İlk Yıl Denge Kaydı	1.213.998	64	1.213.998	64	0	00	0	00
500	1,09	Diğer Denge Kayıtları	41.520	00	41.520	00	0	00	0	00
500	02,03,01	Arazi ve Arsalar	1.237.103	77	1.237.103	77	0	00	0	00
500	02,03,02	Yeraltı ve Yerüstü Düzenleri	565.400	89	565.400	89	0	00	0	00
500	02,03,04	Tesis, Makine ve Cihazlar	106.799	59	106.799	59	0	00	0	00

500	02,03,05	Taşıtlar	197.500	00	197.500	00	0	00	0	00
500	02,03,06	Demirbaşlar	186.124	13	186.124	13	0	00	0	00
500	03,01,01	Banka Kredileri	138.424	33	138.424	33	0	00	0	00
500	9	Geçmiş Dönem Faaliyet Sonuçlarından Aktarılanlar	1.058.250	60	1.058.250	60	0	00	0	00
570	1	N-1 Yılına Ait Olumlu Faaliyet Sonuçları	1.173.122	74	1.173.122	74	0	00	0	00
570	2	N-2 Yılına Ait Olumlu Faaliyet Sonuçları	1.173.122	74	1.173.122	74	0	00	0	00
570	3	N-3 Yılına Ait Olumlu Faaliyet Sonuçları	2.096.392	60	2.096.392	60	0	00	0	00
570	4	N-4 Yılına Ait Olumlu Faaliyet Sonuçları	2.965.990	71	2.965.990	71	0	00	0	00
570	5	N-5 Yılına Ait Olumlu Faaliyet Sonuçları	869.598	11	869.598	11	0	00	0	00
580	2	N-2 Yılına Ait Olumsuz Faaliyet Sonuçları	488.414	66	488.414	66	0	00	0	00
580	3	N-3 Yılına Ait Olumsuz Faaliyet Sonuçları	488.414	66	488.414	66	0	00	0	00
580	5	N-5 Yılına Ait Olumsuz Faaliyet Sonuçları	236.365	70	236.365	70	0	00	0	00
590		DÖNEM OLUMLU FAALİYET SONUCU HESABI	1.173.122	74	1.173.122	74	0	00	0	00
591		DÖNEM OLUMSUZ FAALİYET SONUCU HESABI (-)	1.110.978	61	1.110.978	61	0	00	0	00
600	01,02,09,51	Bina Vergisi	571.327	88	571.327	88	0	00	0	00
600	01,02,09,52	Arsa Vergisi	134.395	45	134.395	45	0	00	0	00
600	01,02,09,53	Arazi Vergisi	15.752	74	15.752	74	0	00	0	00
600	01,02,09,54	Çevre Temizlik Vergisi	24.070.705	58	24.070.705	58	0	00	0	00
600	01,03,02,51	Haberleşme Vergisi	3.828	22	3.828	22	0	00	0	00
600	01,03,02,52	Elektrik ve Havagazı Tüketim Vergisi	188.419	64	188.419	64	0	00	0	00
600	01,03,09,51	Eğlence Vergisi	1.443	00	1.443	00	0	00	0	00
600	01,03,09,52	Yangın Sigortası Vergisi	9.710	74	9.710	74	0	00	0	00
600	01,03,09,53	İlan ve Reklam Vergisi	89.637	65	89.637	65	0	00	0	00

600	01,06,09,51	Bina İnşaat Harcı	91.137	00	91.137	00	0	00	0	00
600	01,06,09,52	Hayvan Kesimi Muayene ve Denetleme Harcı	19.067	44	19.067	44	0	00	0	00
600	01,06,09,53	İşgal Harcı	173.513	00	173.513	00	0	00	0	00
600	01,06,09,54	İşyeri Açma İzni Harcı	7.824	00	7.824	00	0	00	0	00
600	01,06,09,56	Ölçü ve Tartı Aletleri Muayene Harcı	213	00	213	00	0	00	0	00
600	01,06,09,58	Tellallık Harcı	108.692	50	108.692	50	0	00	0	00
600	01,06,09,60	Yapı Kullanma İzni Harcı	2.602	05	2.602	05	0	00	0	00
600	01,06,09,99	Diğer Harçlar	19.882	00	19.882	00	0	00	0	00
600	01,09,01,01	Kaldırılan Vergi Artıkları	251	48	251	48	0	00	0	00
600	03,01,01,01	Şartname, Basılı Evrak, Form Satış Gelirleri	34.504	70	34.504	70	0	00	0	00
600	03,01,01,99	Diğer Mal Satış Gelirleri	8.321	74	8.321	74	0	00	0	00
600	03,01,02,02	Muayene, denetim ve kontrol ücretleri	6.086	42	6.086	42	0	00	0	00
600	03,01,02,51	Çevre ve Esenlik Hizmetlerine İlişkin Gelirler	104.980	47	104.980	47	0	00	0	00
600	03,01,02,99	Diğer hizmet gelirleri	218.645	62	218.645	62	0	00	0	00
600	03,04,05,54	Ekonomik Hizmetlere İlişkin Kurumlar Hasılatı	544.982	06	544.982	06	0	00	0	00
600	03,04,05,56	Sağlık Hizmetlerine İlişkin Kurumlar Hasılatı	87	00	87	00	0	00	0	00
600	03,04,05,58	Su Hizmetlerine İlişkin Kurumlar Hasılatı	58.328.823	40	58.328.823	40	0	00	0	00
600	03,04,05,59	Ulaştırma Hizmetlerine İlişkin Kurumlar Hasılatı	161.520	00	161.520	00	0	00	0	00
600	03,06,01,02	Ecrimisil Gelirleri	15.597	05	15.597	05	0	00	0	00
600	03,06,01,99	Diğer Taşınmaz Kira Gelirleri	773.192	96	773.192	96	0	00	0	00
600	04,05,01,04	Sosyal Güvenlik Kurumlarından Alınan Proje Yardımları	243.297	38	243.297	38	0	00	0	00
600	05,01,09,03	Mevduat Faizleri	287	40	287	40	0	00	0	00
600	05,02,02,51	Merkezi idare Vergi Gelirlerinden Alınan Paylar	4.034.551	15	4.034.551	15	0	00	0	00
600	05,02,04,51	Kanalizasyon Harcamalarına Katılma Payı	7	40	7	40	0	00	0	00

600	05,02,04,52	Su Tesisleri Harcamalarına Katılma Payı	7	40	7	40	0	00	0	00
600	05,02,04,53	Yol Harcamalarına Katılma Payı	1.741	25	1.741	25	0	00	0	00
600	05,02,08,54	Otopark Gelirlerinden İlçe ve İlk Kademe Belediyeleri Payları	200	00	200	00	0	00	0	00
600	05,03,04,01	Vergi ve Diğer Amme Alacakları Gecikme Zamları	79.282	35	79.282	35	0	00	0	00
600	05,03,04,12	6736 sayılı Kanun Kapsamında TÜFE/ÜFE Tutarı	206	67	206	67	0	00	0	00
600	05,03,04,13	6736 sayılı Kanun Kapsamında Katsayı Tutarı	126	31	126	31	0	00	0	00
600	05,03,04,18	7143 Sayılı Kanun Kapsamında Yİ/ÜFE Tutarı	4.833	06	4.833	06	0	00	0	00
600	05,03,04,19	7143 Sayılı Kanun Kapsamında Katsayı Tutarı	3.758	75	3.758	75	0	00	0	00
600	05,03,04,99	Diğer Vergi Cezaları	39.398	01	39.398	01	0	00	0	00
600	05,03,09,99	Yukarıda Tanımlanmayan Diğer Para Cezaları	5.299	25	5.299	25	0	00	0	00
630	01,01,01,01	Temel Maaşlar	760.068	19	760.068	19	0	00	0	00
630	01,01,02,01	Zamlar ve Tazminatlar	177.854	21	177.854	21	0	00	0	00
630	01,01,04,01	Sosyal Haklar	170.658	39	170.658	39	0	00	0	00
630	01,01,05,01	Ek Çalışma Karşılıkları	17.362	32	17.362	32	0	00	0	00
630	01,01,06,01	Ödül ve İkramiyeler	11.794	00	11.794	00	0	00	0	00
630	01,02,01,01	657 S.K. 4/B Sözleşmeli Personel Ücretleri	242.507	63	242.507	63	0	00	0	00
630	01,03,01,01	Sürekli İşçilerin Ücretleri	347.559	12	347.559	12	0	00	0	00
630	01,03,01,02	Geçici İşçilerin Ücretleri	243.297	35	243.297	35	0	00	0	00
630	01,03,03,01	Sürekli İşçilerin Sosyal Hakları	182.067	66	182.067	66	0	00	0	00
630	01,03,03,02	Geçici İşçilerin Sosyal Hakları	11.583	63	11.583	63	0	00	0	00
630	01,03,04,01	Sürekli İşçilerin Fazla Mesailer	17.292	31	17.292	31	0	00	0	00
630	01,03,04,02	Geçici İşçilerin Fazla Mesailer	1.264	75	1.264	75	0	00	0	00
630	01,03,05,01	Sürekli İşçilerin Ödül ve İkramiyeleri	82.658	95	82.658	95	0	00	0	00
630	01,05,01,51	Belediye Başkanına Yapılan Ödemeler	108.414	97	108.414	97	0	00	0	00

630	01,05,01,52	Belediye Meclis Üyelerine Yapılan Ödemeler	34.471	88	34.471	88	0	00	0	00
630	02,01,06,01	Sosyal Güvenlik Primi Ödemeleri	193.619	07	193.619	07	0	00	0	00
630	02,02,06,01	Sosyal Güvenlik Primi Ödemeleri	2.536	08	2.536	08	0	00	0	00
630	02,03,04,01	İşsizlik Sigortası Fonuna	8.820	56	8.820	56	0	00	0	00
630	02,03,06,01	Sosyal Güvenlik Primi Ödemeleri	88.836	24	88.836	24	0	00	0	00
630	03,01,04,01	Kereste ve Kereste Ürünleri Alımları	6.886	86	6.886	86	0	00	0	00
630	03,01,09,01	Diğer Mal ve Malzeme Alımları	176.637	69	176.637	69	0	00	0	00
630	03,02,01,01	Kırtasiye Alımları	5.166	39	5.166	39	0	00	0	00
630	03,02,01,03	Periyodik Yayın Alımları	1.195	00	1.195	00	0	00	0	00
630	03,02,01,04	Diğer Yayın Alımları	7.362	56	7.362	56	0	00	0	00
630	03,02,01,05	Baskı ve Cilt Giderleri	27.770	00	27.770	00	0	00	0	00
630	03,02,01,90	Diğer Kırtasiye ve Büro Malzemesi Alımları	1.290	00	1.290	00	0	00	0	00
630	03,02,03,01	Yakacak Alımları	138.059	16	138.059	16	0	00	0	00
630	03,02,03,02	Akaryakıt ve Yağ Alımları	269.860	48	269.860	48	0	00	0	00
630	03,02,03,03	Elektrik Alımları	287.444	22	287.444	22	0	00	0	00
630	03,02,04,01	Yiyecek Alımları	13.975	05	13.975	05	0	00	0	00
630	03,02,04,02	İçecek Alımları	10.616	45	10.616	45	0	00	0	00
630	03,02,05,01	Giyecek Alımları	6.159	22	6.159	22	0	00	0	00
630	03,02,05,02	Spor Malzemeleri Alımları	13.607	85	13.607	85	0	00	0	00
630	03,02,06,02	Tıbbi Malzeme ve İlaç Alımları	3.450	00	3.450	00	0	00	0	00
630	03,02,06,03	Zirai Malzeme ve İlaç Alımları	16.170	00	16.170	00	0	00	0	00
630	03,02,06,90	Diğer Özel Malzeme Alımları	173.609	45	173.609	45	0	00	0	00
630	03,02,09,01	Bahçe Malzemesi Alımları ile Yapım ve Bakım Giderleri	5.499	50	5.499	50	0	00	0	00
630	03,02,09,90	Diğer Tüketim Mal ve Malzemesi Alımları	339.420	04	339.420	04	0	00	0	00
630	03,03,01,01	Yurtiçi Geçici Görev Yollukları	4.980	57	4.980	57	0	00	0	00
630	03,04,02,04	Mahkeme Harç ve Giderleri	18.565	50	18.565	50	0	00	0	00
630	03,04,02,05	Ödül, İkramiye ve Benzeri Ödemeler	800	00	800	00	0	00	0	00
630	03,04,03,01	Vergi Ödemeleri ve Benzeri Giderler	15.426	53	15.426	53	0	00	0	00

630	03,04,03,90	Diğer Vergi, Resim ve Harçlar ve Benzeri Giderler	4.802	36	4.802	36	0	00	0	00
630	03,05,01,03	Bilgisayar Hizmeti Alımları	17.000	00	17.000	00	0	00	0	00
630	03,05,01,04	Müteahhitlik Hizmetleri	1.357.661	79	1.357.661	79	0	00	0	00
630	03,05,02,01	Posta ve Telgraf Giderleri	9.501	60	9.501	60	0	00	0	00
630	03,05,02,02	Telefon Abonelik ve Kullanım Ücretleri	20.262	68	20.262	68	0	00	0	00
630	03,05,02,03	Bilgiye Abonelik ve İnternet Erişimi Giderleri	500	00	500	00	0	00	0	00
630	03,05,03,02	Yolcu Taşıma Giderleri	4.289	34	4.289	34	0	00	0	00
630	03,05,03,04	Geçiş Ücretleri	1.422	40	1.422	40	0	00	0	00
630	03,05,04,01	İlan Giderleri	2.250	00	2.250	00	0	00	0	00
630	03,05,04,02	Sigorta Giderleri	36.424	57	36.424	57	0	00	0	00
630	03,05,05,02	Taşıt Kiralaması Giderleri	38.530	00	38.530	00	0	00	0	00
630	03,05,05,03	İş Makinası Kiralaması Giderleri	35.288	75	35.288	75	0	00	0	00
630	03,05,05,90	Diğer Kiralama Giderleri	19.832	08	19.832	08	0	00	0	00
630	03,05,09,90	Diğer Hizmet Alımları	1.500.402	87	1.500.402	87	0	00	0	00
630	03,06,01,01	Temsil, Ağırılama, Tören, Fuar, Organizasyon Giderleri	72.435	14	72.435	14	0	00	0	00
630	03,06,02,01	Tanıtma, Ağırılama, Tören, Fuar, Organizasyon Giderleri	146.207	30	146.207	30	0	00	0	00
630	03,07,01,01	Büro ve İşyeri Mal ve Malzeme Alımları	26.180	91	26.180	91	0	00	0	00
630	03,07,01,02	Büro ve İşyeri Makine ve Teçhizat Alımları	8.691	14	8.691	14	0	00	0	00
630	03,07,01,90	Diğer Dayanıklı Mal ve Malzeme Alımları	181.575	00	181.575	00	0	00	0	00
630	03,07,02,01	Bilgisayar Yazılım Alımları ve Yapımları	5.285	00	5.285	00	0	00	0	00
630	03,07,03,02	Makine Teçhizat Bakım ve Onarım Giderleri	19.773	00	19.773	00	0	00	0	00
630	03,07,03,03	Taşıt Bakım ve Onarım Giderleri	168.143	63	168.143	63	0	00	0	00
630	03,07,03,04	İş Makinası Onarım Giderleri	11.398	82	11.398	82	0	00	0	00
630	03,07,03,90	Diğer Bakım ve Onarım Giderleri	1.330	00	1.330	00	0	00	0	00

630	03,08,06,01	Yol Bakım ve Onarımı Giderleri	799.211	74	799.211	74	0	00	0	00
630	03,08,09,01	Diğer Taşınmaz Yapım, Bakım ve Onarım Giderleri	282.790	27	282.790	27	0	00	0	00
630	04,02,09,01	TL Cinsinden Diğer İç Borç Faiz Giderleri	8.668	17	8.668	17	0	00	0	00
630	05,03,01,01	Dernek, Birlik, Kurum, Kuruluş, Sandık vb. Kuruluşlara	14.324	92	14.324	92	0	00	0	00
630	05,04,07,51	Muhtaç Asker Ailelerine Yardım	2.000	00	2.000	00	0	00	0	00
630	13,01,03	Tesis, Makine Ve Cihazların Amortisman Giderleri	55.629	51	55.629	51	0	00	0	00
630	13,01,04	Taşıtların Amortisman Giderleri	75.560	51	75.560	51	0	00	0	00
630	13,01,05	Demirbaşların Amortisman Giderleri	34.884	06	34.884	06	0	00	0	00
630	20,01,01	Vergi Gelirleri	96.013	89	96.013	89	0	00	0	00
630	20,01,03	Teşebbüs ve Mülkiyet Gelirleri	149.195	97	149.195	97	0	00	0	00
630	20,01,05	Diğer Gelirler	12.513	42	12.513	42	0	00	0	00
690		FAALİYET SONUÇLARI HESABI	9.466.600	67	9.466.600	67	0	00	0	00
800	01,02,09,51	Bina Vergisi	346.189	17	346.189	17	0	00	0	00
800	01,02,09,52	Arsa Vergisi	32.065	47	32.065	47	0	00	0	00
800	01,02,09,53	Arazi Vergisi	12.320	04	12.320	04	0	00	0	00
800	01,02,09,54	Çevre Temizlik Vergisi	54.634	60	54.634	60	0	00	0	00
800	01,03,02,51	Haberleşme Vergisi	3.828	22	3.828	22	0	00	0	00
800	01,03,02,52	Elektrik ve Havagazı Tüketim Vergisi	188.419	64	188.419	64	0	00	0	00
800	01,03,09,51	Eğlence Vergisi	1.443	00	1.443	00	0	00	0	00
800	01,03,09,52	Yangın Sigortası Vergisi	9.710	74	9.710	74	0	00	0	00
800	01,03,09,53	İlan ve Reklam Vergisi	49.015	48	49.015	48	0	00	0	00
800	01,06,09,51	Bina İnşaat Harcı	91.137	00	91.137	00	0	00	0	00
800	01,06,09,52	Hayvan Kesimi Muayene ve Denetleme Harcı	22.359	40	22.359	40	0	00	0	00
800	01,06,09,53	İşgal Harcı	185.753	00	185.753	00	0	00	0	00
800	01,06,09,54	İşyeri Açma İzni Harcı	7.824	00	7.824	00	0	00	0	00
800	01,06,09,56	Ölçü ve Tartı Aletleri Muayene Harcı	213	00	213	00	0	00	0	00

800	01,06,09,58	Tellallık Harcı	108.692	50	108.692	50	0	00	0	00
800	01,06,09,60	Yapı Kullanma İzni Harcı	2.602	05	2.602	05	0	00	0	00
800	01,06,09,99	Diğer Harçlar	19.882	00	19.882	00	0	00	0	00
800	01,09,01,01	Kaldırılan Vergi Artıkları	189	69	189	69	0	00	0	00
800	03,01,01,01	Şartname, Basılı Evrak, Form Satış Gelirleri	34.560	70	34.560	70	0	00	0	00
800	03,01,01,99	Diğer Mal Satış Gelirleri	8.844	65	8.844	65	0	00	0	00
800	03,01,02,02	Muayene, denetim ve kontrol ücretleri	6.086	42	6.086	42	0	00	0	00
800	03,01,02,51	Çevre ve Esenlik Hizmetlerine İlişkin Gelirler	117.732	20	117.732	20	0	00	0	00
800	03,01,02,99	Diğer hizmet gelirleri	182.492	31	182.492	31	0	00	0	00
800	03,04,05,54	Ekonomik Hizmetlere İlişkin Kurumlar Hasılatı	564.649	65	564.649	65	0	00	0	00
800	03,04,05,56	Sağlık Hizmetlerine İlişkin Kurumlar Hasılatı	87	00	87	00	0	00	0	00
800	03,04,05,58	Su Hizmetlerine İlişkin Kurumlar Hasılatı	754.273	96	754.273	96	0	00	0	00
800	03,04,05,59	Ulaştırma Hizmetlerine İlişkin Kurumlar Hasılatı	178.892	53	178.892	53	0	00	0	00
800	03,06,01,02	Ecrimisil Gelirleri	25.973	45	25.973	45	0	00	0	00
800	03,06,01,99	Diğer Taşınmaz Kira Gelirleri	616.480	39	616.480	39	0	00	0	00
800	04,05,01,04	Sosyal Güvenlik Kurumlarından Alınan Proje Yardımları	243.297	38	243.297	38	0	00	0	00
800	05,01,09,03	Mevduat Faizleri	287	40	287	40	0	00	0	00
800	05,02,02,51	Merkezi idare Vergi Gelirlerinden Alınan Paylar	4.034.551	15	4.034.551	15	0	00	0	00
800	05,02,04,51	Kanalizasyon Harcamalarına Katılma Payı	4	96	4	96	0	00	0	00
800	05,02,04,52	Su Tesisleri Harcamalarına Katılma Payı	214	96	214	96	0	00	0	00
800	05,02,04,53	Yol Harcamalarına Katılma Payı	1.802	48	1.802	48	0	00	0	00
800	05,02,08,54	Otopark Gelirlerinden İlçe ve İlk Kademe Belediyeleri Payları	200	00	200	00	0	00	0	00
800	05,03,04,01	Vergi ve Diğer Amme Alacakları Gecikme Zamları	79.282	35	79.282	35	0	00	0	00

800	05,03,04,12	6736 sayılı Kanun Kapsamında TÜFE/ÜFE Tutarı	2.397	51	2.397	51	0	00	0	00
800	05,03,04,13	6736 sayılı Kanun Kapsamında Katsayı Tutarı	2.415	36	2.415	36	0	00	0	00
800	05,03,04,15	7020 sayılı Kanun Kapsamında Yİ/ÜFE Tutarı	13	02	13	02	0	00	0	00
800	05,03,04,16	7020 sayılı Kanun Kapsamında Katsayı Tutarı	13	23	13	23	0	00	0	00
800	05,03,04,18	7143 Sayılı Kanun Kapsamında Yİ/ÜFE Tutarı	1.176	09	1.176	09	0	00	0	00
800	05,03,04,19	7143 Sayılı Kanun Kapsamında Katsayı Tutarı	790	73	790	73	0	00	0	00
800	05,03,04,99	Diğer Vergi Cezaları	28.390	96	28.390	96	0	00	0	00
800	05,03,09,99	Yukarıda Tanımlanmayan Diğer Para Cezaları	5.299	25	5.299	25	0	00	0	00
805		GELİR YANSITMA HESABI	8.026.489	09	8.026.489	09	0	00	0	00
830	01,01,01,01	Temel Maaşlar	760.068	19	760.068	19	0	00	0	00
830	01,01,02,01	Zamlar ve Tazminatlar	177.854	21	177.854	21	0	00	0	00
830	01,01,04,01	Sosyal Haklar	170.658	39	170.658	39	0	00	0	00
830	01,01,05,01	Ek Çalışma Karşılıkları	17.362	32	17.362	32	0	00	0	00
830	01,01,06,01	Ödül ve İkramiyeler	11.794	00	11.794	00	0	00	0	00
830	01,02,01,01	657 S.K. 4/B Sözleşmeli Personel Ücretleri	242.507	63	242.507	63	0	00	0	00
830	01,03,01,01	Sürekli İşçilerin Ücretleri	347.559	12	347.559	12	0	00	0	00
830	01,03,01,02	Geçici İşçilerin Ücretleri	243.297	35	243.297	35	0	00	0	00
830	01,03,03,01	Sürekli İşçilerin Sosyal Hakları	182.067	66	182.067	66	0	00	0	00
830	01,03,03,02	Geçici İşçilerin Sosyal Hakları	11.583	63	11.583	63	0	00	0	00
830	01,03,04,01	Sürekli İşçilerin Fazla Mesaipleri	17.292	31	17.292	31	0	00	0	00
830	01,03,04,02	Geçici İşçilerin Fazla Mesaipleri	1.264	75	1.264	75	0	00	0	00
830	01,03,05,01	Sürekli İşçilerin Ödül ve İkramiyeleri	82.658	95	82.658	95	0	00	0	00
830	01,05,01,51	Belediye Başkanına Yapılan Ödemeler	108.414	97	108.414	97	0	00	0	00
830	01,05,01,52	Belediye Meclis Üyelerine Yapılan Ödemeler	34.471	88	34.471	88	0	00	0	00

830	02,01,06,01	Sosyal Güvenlik Primi Ödemeleri	193.619	07	193.619	07	0	00	0	00
830	02,02,06,01	Sosyal Güvenlik Primi Ödemeleri	2.536	08	2.536	08	0	00	0	00
830	02,03,04,01	İşsizlik Sigortası Fonuna	8.820	56	8.820	56	0	00	0	00
830	02,03,06,01	Sosyal Güvenlik Primi Ödemeleri	88.836	24	88.836	24	0	00	0	00
830	03,01,04,01	Kereste ve Kereste Ürünleri Alımları	8.126	49	8.126	49	0	00	0	00
830	03,01,09,01	Diğer Mal ve Malzeme Alımları	206.209	87	206.209	87	0	00	0	00
830	03,02,01,01	Kırtasiye Alımları	5.960	96	5.960	96	0	00	0	00
830	03,02,01,03	Periyodik Yayın Alımları	1.375	00	1.375	00	0	00	0	00
830	03,02,01,04	Diğer Yayın Alımları	7.455	86	7.455	86	0	00	0	00
830	03,02,01,05	Baskı ve Cilt Giderleri	32.768	60	32.768	60	0	00	0	00
830	03,02,01,90	Diğer Kırtasiye ve Büro Malzemesi Alımları	1.522	20	1.522	20	0	00	0	00
830	03,02,03,01	Yakacak Alımları	160.096	40	160.096	40	0	00	0	00
830	03,02,03,02	Akaryakıt ve Yağ Alımları	318.435	30	318.435	30	0	00	0	00
830	03,02,03,03	Elektrik Alımları	293.150	04	293.150	04	0	00	0	00
830	03,02,04,01	Yiyecek Alımları	15.099	56	15.099	56	0	00	0	00
830	03,02,04,02	İçecek Alımları	10.808	45	10.808	45	0	00	0	00
830	03,02,05,01	Giyecek Alımları	6.447	58	6.447	58	0	00	0	00
830	03,02,05,02	Spor Malzemeleri Alımları	15.767	48	15.767	48	0	00	0	00
830	03,02,06,02	Tıbbi Malzeme ve İlaç Alımları	3.726	00	3.726	00	0	00	0	00
830	03,02,06,03	Zirai Malzeme ve İlaç Alımları	19.080	60	19.080	60	0	00	0	00
830	03,02,06,90	Diğer Özel Malzeme Alımları	201.620	60	201.620	60	0	00	0	00
830	03,02,09,01	Bahçe Malzemesi Alımları ile Yapım ve Bakım Giderleri	5.499	50	5.499	50	0	00	0	00
830	03,02,09,90	Diğer Tüketim Mal ve Malzemesi Alımları	374.501	81	374.501	81	0	00	0	00
830	03,03,01,01	Yurtiçi Geçici Görev Yollukları	4.980	57	4.980	57	0	00	0	00
830	03,04,02,04	Mahkeme Harç ve Giderleri	18.565	50	18.565	50	0	00	0	00
830	03,04,02,05	Ödül, İkramiye ve Benzeri Ödemeler	800	00	800	00	0	00	0	00
830	03,04,03,01	Vergi Ödemeleri ve Benzeri Giderler	15.426	53	15.426	53	0	00	0	00
830	03,04,03,90	Diğer Vergi, Resim ve Harçlar ve Benzeri Giderler	4.802	36	4.802	36	0	00	0	00

830	03,05,01,03	Bilgisayar Hizmeti Alımları	17.000	00	17.000	00	0	00	0	00
830	03,05,01,08	Temizlik Hizmet Alım Giderleri	1.462.690	95	1.462.690	95	0	00	0	00
830	03,05,02,01	Posta ve Telgraf Giderleri	9.501	60	9.501	60	0	00	0	00
830	03,05,02,02	Telefon Abonelik ve Kullanım Ücretleri	20.262	68	20.262	68	0	00	0	00
830	03,05,02,03	Bilgiye Abonelik ve İnternet Erişimi Giderleri	590	00	590	00	0	00	0	00
830	03,05,03,02	Yolcu Taşıma Giderleri	4.730	34	4.730	34	0	00	0	00
830	03,05,03,04	Geçiş Ücretleri	1.422	40	1.422	40	0	00	0	00
830	03,05,04,01	İlan Giderleri	2.655	00	2.655	00	0	00	0	00
830	03,05,04,02	Sigorta Giderleri	37.165	17	37.165	17	0	00	0	00
830	03,05,05,02	Taşıt Kiralaması Giderleri	44.506	40	44.506	40	0	00	0	00
830	03,05,05,03	İş Makinası Kiralaması Giderleri	41.640	72	41.640	72	0	00	0	00
830	03,05,05,90	Diğer Kiralama Giderleri	20.135	77	20.135	77	0	00	0	00
830	03,05,09,90	Diğer Hizmet Alımları	1.602.196	91	1.602.196	91	0	00	0	00
830	03,06,01,01	Temsil, Ağırhama, Tören, Fuar, Organizasyon Giderleri	78.313	78	78.313	78	0	00	0	00
830	03,06,02,01	Tanıtmaya, Ağırhama, Tören, Fuar, Organizasyon Giderleri	155.777	25	155.777	25	0	00	0	00
830	03,07,01,01	Büro ve İşyeri Mal ve Malzeme Alımları	29.235	83	29.235	83	0	00	0	00
830	03,07,01,02	Büro ve İşyeri Makine ve Teçhizat Alımları	10.255	54	10.255	54	0	00	0	00
830	03,07,01,90	Diğer Dayanıklı Mal ve Malzeme Alımları	214.173	50	214.173	50	0	00	0	00
830	03,07,02,01	Bilgisayar Yazılım Alımları ve Yapımları	6.236	30	6.236	30	0	00	0	00
830	03,07,03,02	Makine Teçhizat Bakım ve Onarım Giderleri	21.607	74	21.607	74	0	00	0	00
830	03,07,03,03	Taşıt Bakım ve Onarım Giderleri	188.909	60	188.909	60	0	00	0	00
830	03,07,03,04	İş Makinası Onarım Giderleri	13.450	61	13.450	61	0	00	0	00
830	03,07,03,90	Diğer Bakım ve Onarım Giderleri	1.330	00	1.330	00	0	00	0	00
830	03,08,06,01	Yol Bakım ve Onarımı Giderleri	847.285	72	847.285	72	0	00	0	00
830	03,08,09,01	Diğer Taşınmaz Yapım, Bakım ve	330.992	89	330.992	89	0	00	0	00

		Onarım Giderleri								
830	04,02,09,01	TL Cinsinden Diğer İç Borç Faiz Giderleri	8.668	17	8.668	17	0	00	0	00
830	05,03,01,01	Dernek, Birlik, Kurum, Kuruluş, Sandık vb. Kuruluşlara	14.324	92	14.324	92	0	00	0	00
830	05,04,07,51	Muhtaç Asker Ailelerine Yardım	2.000	00	2.000	00	0	00	0	00
830	06,04,02,05	Yol Yapımı İçin Arsa Alım ve Kamulaştırma Giderleri	224.548	58	224.548	58	0	00	0	00
835		GİDER YANSITMA HESAPLARI	9.846.502	94	9.846.502	94	0	00	0	00
895		BÜTÇE UYGULAMA SONUÇLARI HESABI	17.872.992	03	17.872.992	03	0	00	0	00
900	1,01	Memurlar	1.512.300	00	1.512.300	00	0	00	0	00
900	1,02	Sözleşmeli Personel	314.047	68	314.047	68	0	00	0	00
900	1,03	İşçiler	1.257.758	49	1.257.758	49	0	00	0	00
900	1,04	Geçici Personel	29.950	00	29.950	00	0	00	0	00
900	1,05	Diğer Personel	205.000	00	205.000	00	0	00	0	00
900	2,01	Memurlar	241.534	17	241.534	17	0	00	0	00
900	2,02	Sözleşmeli Personel	46.100	00	46.100	00	0	00	0	00
900	2,03	İşçiler	221.600	00	221.600	00	0	00	0	00
900	2,04	Geçici Personel	30.550	00	30.550	00	0	00	0	00
900	2,05	Diğer Personel	1.200	00	1.200	00	0	00	0	00
900	3,01	Üretime Yönelik Mal ve Malzeme Alımları	263.270	44	263.270	44	0	00	0	00
900	3,02	Tüketime Yönelik Mal ve Malzeme Alımları	2.065.185	41	2.065.185	41	0	00	0	00
900	3,03	Yolluklar	33.000	00	33.000	00	0	00	0	00
900	3,04	Görev Giderleri	141.700	00	141.700	00	0	00	0	00
900	3,05	Hizmet Alımları	3.712.184	28	3.712.184	28	0	00	0	00
900	3,06	Temsil ve Tanıtma Giderleri	236.718	74	236.718	74	0	00	0	00
900	3,07	Menkul Mal, Gayrimaddi Hak Alım, Bakım ve Onarım Giderleri	775.163	02	775.163	02	0	00	0	00
900	3,08	Gayrimenkul Mal Bakım ve Onarım Giderleri	1.355.885	72	1.355.885	72	0	00	0	00

900	3,09	Tedavi ve Cenaze Giderleri	11.300	00	11.300	00	0	00	0	00
900	4,02	Diğer İç Borç Faiz Giderleri	52.500	00	52.500	00	0	00	0	00
900	5,01	Görev Zararları	21.000	00	21.000	00	0	00	0	00
900	5,03	Kar Amacı Gütmeyen Kuruluşlara Yapılan Transferler	44.000	00	44.000	00	0	00	0	00
900	5,04	Hane Halkına Yapılan Transferler	11.000	00	11.000	00	0	00	0	00
900	5,08	Gelirlerden Ayrılan Paylar	11.000	00	11.000	00	0	00	0	00
900	6,01	Mamul Mal Alımları	235.000	00	235.000	00	0	00	0	00
900	6,02	Menkul Sermaye Üretim Giderleri	46.750	00	46.750	00	0	00	0	00
900	6,03	Gayri Maddi Hak Alımları	63.000	00	63.000	00	0	00	0	00
900	6,04	Gayrimenkul Alımları ve Kamulaştırması	830.000	00	830.000	00	0	00	0	00
900	6,05	Gayrimenkul Sermaye Üretim Giderleri	116.000	00	116.000	00	0	00	0	00
900	7,01	Yurt İçi Sermaye Transferleri	100.000	00	100.000	00	0	00	0	00
900	8,01	Yurtiçi Borç Verme	52.500	00	52.500	00	0	00	0	00
900	9,01	Personel Yedek Ödeneği	21.000	00	21.000	00	0	00	0	00
900	9,05	Doğal Afet Giderlerini Karşılama Ödeneği	73.000	00	73.000	00	0	00	0	00
900	9,06	Yedek Ödenek	751.250	00	751.250	00	0	00	0	00
901	01,01,01	Memurlar	1.096.600	00	1.096.600	00	0	00	0	00
901	01,01,02	Sözleşmeli Personel	127.700	00	127.700	00	0	00	0	00
901	01,01,03	İşçiler	742.750	00	742.750	00	0	00	0	00
901	01,01,04	Geçici Personel	29.950	00	29.950	00	0	00	0	00
901	01,01,05	Diğer Personel	205.000	00	205.000	00	0	00	0	00
901	01,02,01	Memurlar	170.450	00	170.450	00	0	00	0	00
901	01,02,02	Sözleşmeli Personel	46.100	00	46.100	00	0	00	0	00
901	01,02,03	İşçiler	153.100	00	153.100	00	0	00	0	00
901	01,02,04	Geçici Personel	30.550	00	30.550	00	0	00	0	00
901	01,02,05	Diğer Personel	1.200	00	1.200	00	0	00	0	00
901	01,03,01	Üretime Yönelik Mal ve Malzeme Alımları	211.800	00	211.800	00	0	00	0	00

901	01,03,02	Tüketime Yönelik Mal ve Malzeme Alımları	1.484.000	00	1.484.000	00	0	00	0	00
901	01,03,03	Yolluklar	33.000	00	33.000	00	0	00	0	00
901	01,03,04	Görev Giderleri	138.700	00	138.700	00	0	00	0	00
901	01,03,05	Hizmet Alımları	1.884.650	00	1.884.650	00	0	00	0	00
901	01,03,06	Temsil ve Tanıtma Giderleri	147.000	00	147.000	00	0	00	0	00
901	01,03,07	Menkul Mal, Gayrimaddi Hak Alım, Bakım ve Onarım Giderleri	459.550	00	459.550	00	0	00	0	00
901	01,03,08	Gayrimenkul Mal Bakım ve Onarım Giderleri	1.218.600	00	1.218.600	00	0	00	0	00
901	01,03,09	Tedavi ve Cenaze Giderleri	11.300	00	11.300	00	0	00	0	00
901	01,04,02	Diğer İç Borç Faiz Giderleri	52.500	00	52.500	00	0	00	0	00
901	01,05,01	Görev Zararları	21.000	00	21.000	00	0	00	0	00
901	01,05,03	Kar Amacı Gütmeyen Kuruluşlara Yapılan Transferler	44.000	00	44.000	00	0	00	0	00
901	01,05,04	Hane Halkına Yapılan Transferler	11.000	00	11.000	00	0	00	0	00
901	01,05,08	Gelirlerden Ayrılan Paylar	11.000	00	11.000	00	0	00	0	00
901	01,06,01	Mamul Mal Alımları	235.000	00	235.000	00	0	00	0	00
901	01,06,02	Menkul Sermaye Üretim Giderleri	46.750	00	46.750	00	0	00	0	00
901	01,06,03	Gayri Maddi Hak Alımları	63.000	00	63.000	00	0	00	0	00
901	01,06,04	Gayrimenkul Alımları ve Kamulaştırması	710.000	00	710.000	00	0	00	0	00
901	01,06,05	Gayrimenkul Sermaye Üretim Giderleri	116.000	00	116.000	00	0	00	0	00
901	01,07,01	Yurt İçi Sermaye Transferleri	100.000	00	100.000	00	0	00	0	00
901	01,08,01	Yurtiçi Borç Verme	52.500	00	52.500	00	0	00	0	00
901	01,09,01	Personel Yedek Ödeneği	21.000	00	21.000	00	0	00	0	00
901	01,09,05	Doğal Afet Giderlerini Karşılama Ödeneği	73.000	00	73.000	00	0	00	0	00
901	01,09,06	Yedek Ödenek	751.250	00	751.250	00	0	00	0	00
901	11,01,01	Memurlar	363.200	00	363.200	00	0	00	0	00
901	11,01,02	Sözleşmeli Personel	186.347	68	186.347	68	0	00	0	00
901	11,01,03	İşçiler	405.008	49	405.008	49	0	00	0	00

901	11,02,01	Memurlar	71.084	17	71.084	17	0	00	0	00
901	11,02,03	İşçiler	3.500	00	3.500	00	0	00	0	00
901	11,03,01	Üretim Yönelik Mal ve Malzeme Alımları	11.470	44	11.470	44	0	00	0	00
901	11,03,02	Tüketime Yönelik Mal ve Malzeme Alımları	525.185	41	525.185	41	0	00	0	00
901	11,03,04	Görev Giderleri	3.000	00	3.000	00	0	00	0	00
901	11,03,05	Hizmet Alımları	1.567.900	15	1.567.900	15	0	00	0	00
901	11,03,06	Temsil ve Tanıtma Giderleri	21.718	74	21.718	74	0	00	0	00
901	11,03,07	Menkul Mal, Gayrimaddi Hak Alım, Bakım ve Onarım Giderleri	247.613	02	247.613	02	0	00	0	00
901	11,03,08	Gayrimenkul Mal Bakım ve Onarım Giderleri	137.285	72	137.285	72	0	00	0	00
901	12,01,01	Memurlar	320.128	09	320.128	09	0	00	0	00
901	12,01,02	Sözleşmeli Personel	32.499	80	32.499	80	0	00	0	00
901	12,01,03	İşçiler	272.753	62	272.753	62	0	00	0	00
901	12,01,04	Geçici Personel	12.000	00	12.000	00	0	00	0	00
901	12,01,05	Diğer Personel	61.128	81	61.128	81	0	00	0	00
901	12,02,01	Memurlar	43.830	36	43.830	36	0	00	0	00
901	12,02,02	Sözleşmeli Personel	39.500	00	39.500	00	0	00	0	00
901	12,02,03	İşçiler	102.406	67	102.406	67	0	00	0	00
901	12,02,04	Geçici Personel	24.450	00	24.450	00	0	00	0	00
901	12,03,01	Üretim Yönelik Mal ve Malzeme Alımları	37.400	20	37.400	20	0	00	0	00
901	12,03,02	Tüketime Yönelik Mal ve Malzeme Alımları	472.808	41	472.808	41	0	00	0	00
901	12,03,03	Yolluklar	21.000	00	21.000	00	0	00	0	00
901	12,03,04	Görev Giderleri	83.439	04	83.439	04	0	00	0	00
901	12,03,05	Hizmet Alımları	386.208	07	386.208	07	0	00	0	00
901	12,03,07	Menkul Mal, Gayrimaddi Hak Alım, Bakım ve Onarım Giderleri	179.564	19	179.564	19	0	00	0	00
901	12,03,08	Gayrimenkul Mal Bakım ve Onarım Giderleri	143.930	44	143.930	44	0	00	0	00
901	12,03,09	Tedavi ve Cenaze Giderleri	5.000	00	5.000	00	0	00	0	00

901	12,04,02	Diğer İç Borç Faiz Giderleri	39.116	71	39.116	71	0	00	0	00
901	12,05,01	Görev Zararları	21.000	00	21.000	00	0	00	0	00
901	12,05,03	Kar Amacı Gütmeyen Kuruluşlara Yapılan Transferler	24.135	77	24.135	77	0	00	0	00
901	12,05,04	Hane Halkına Yapılan Transferler	9.000	00	9.000	00	0	00	0	00
901	12,05,08	Gelirlerden Ayrılan Paylar	11.000	00	11.000	00	0	00	0	00
901	12,06,01	Mamul Mal Alımları	225.851	66	225.851	66	0	00	0	00
901	12,06,02	Menkul Sermaye Üretim Giderleri	44.661	98	44.661	98	0	00	0	00
901	12,06,03	Gayri Maddi Hak Alımları	63.000	00	63.000	00	0	00	0	00
901	12,06,04	Gayrimenkul Alımları ve Kamulaştırması	605.000	00	605.000	00	0	00	0	00
901	12,06,05	Gayrimenkul Sermaye Üretim Giderleri	110.000	00	110.000	00	0	00	0	00
901	12,07,01	Yurt İçi Sermaye Transferleri	100.000	00	100.000	00	0	00	0	00
901	12,08,01	Yurtiçi Borç Verme	52.500	00	52.500	00	0	00	0	00
901	13,01,01	Memurlar	52.500	00	52.500	00	0	00	0	00
901	13,01,03	İşçiler	110.000	00	110.000	00	0	00	0	00
901	13,02,03	İşçiler	65.000	00	65.000	00	0	00	0	00
901	13,03,01	Üretime Yönelik Mal ve Malzeme Alımları	40.000	00	40.000	00	0	00	0	00
901	13,03,02	Tüketime Yönelik Mal ve Malzeme Alımları	56.000	00	56.000	00	0	00	0	00
901	13,03,05	Hizmet Alımları	259.634	13	259.634	13	0	00	0	00
901	13,03,06	Temsil ve Tanıtma Giderleri	68.000	00	68.000	00	0	00	0	00
901	13,03,07	Menkul Mal, Gayrimaddi Hak Alım, Bakım ve Onarım Giderleri	68.000	00	68.000	00	0	00	0	00
901	13,06,04	Gayrimenkul Alımları ve Kamulaştırması	120.000	00	120.000	00	0	00	0	00
901	14,09,01	Personel Yedek Ödeneği	14.884	13	14.884	13	0	00	0	00
901	14,09,05	Doğal Afet Giderlerini Karşılama Ödeneği	73.000	00	73.000	00	0	00	0	00
901	14,09,06	Yedek Ödenek	751.250	00	751.250	00	0	00	0	00
901	25,01,01	Memurlar	54.434	80	54.434	80	0	00	0	00
901	25,01,02	Sözleşmeli Personel	39.040	25	39.040	25	0	00	0	00

901	25,01,03	İşçiler	99.281	10	99.281	10	0	00	0	00
901	25,01,04	Geçici Personel	17.950	00	17.950	00	0	00	0	00
901	25,01,05	Diğer Personel	984	34	984	34	0	00	0	00
901	25,02,01	Memurlar	4.084	74	4.084	74	0	00	0	00
901	25,02,02	Sözleşmeli Personel	4.063	92	4.063	92	0	00	0	00
901	25,02,03	İşçiler	21.536	53	21.536	53	0	00	0	00
901	25,02,04	Geçici Personel	6.100	00	6.100	00	0	00	0	00
901	25,02,05	Diğer Personel	1.200	00	1.200	00	0	00	0	00
901	25,03,01	Üretim Yönelik Mal ve Malzeme Alımları	11.533	88	11.533	88	0	00	0	00
901	25,03,02	Tüketime Yönelik Mal ve Malzeme Alımları	119.061	06	119.061	06	0	00	0	00
901	25,03,03	Yolluklar	7.019	43	7.019	43	0	00	0	00
901	25,03,04	Görev Giderleri	18.666	57	18.666	57	0	00	0	00
901	25,03,05	Hizmet Alımları	61.478	27	61.478	27	0	00	0	00
901	25,03,06	Temsil ve Tanıtma Giderleri	2.627	71	2.627	71	0	00	0	00
901	25,03,07	Menkul Mal, Gayrimaddi Hak Alım, Bakım ve Onarım Giderleri	110.399	71	110.399	71	0	00	0	00
901	25,03,08	Gayrimenkul Mal Bakım ve Onarım Giderleri	33.676	67	33.676	67	0	00	0	00
901	25,03,09	Tedavi ve Cenaze Giderleri	6.300	00	6.300	00	0	00	0	00
901	25,04,02	Diğer İç Borç Faiz Giderleri	4.715	12	4.715	12	0	00	0	00
901	25,05,03	Kar Amacı Gütmeyen Kuruluşlara Yapılan Transferler	5.539	31	5.539	31	0	00	0	00
901	25,06,01	Mamul Mal Alımları	9.148	34	9.148	34	0	00	0	00
901	25,06,02	Menkul Sermaye Üretim Giderleri	2.088	02	2.088	02	0	00	0	00
901	25,06,04	Gayrimenkul Alımları ve Kamulaştırması	451	42	451	42	0	00	0	00
901	25,06,05	Gayrimenkul Sermaye Üretim Giderleri	6.000	00	6.000	00	0	00	0	00
901	25,09,01	Personel Yedek Ödeneği	6.115	87	6.115	87	0	00	0	00
905	1,01	Memurlar	1.137.737	11	1.137.737	11	0	00	0	00
905	1,02	Sözleşmeli Personel	242.507	63	242.507	63	0	00	0	00

905	1,03	İşçiler	885.723	77	885.723	77	0	00	0	00
905	1,05	Diğer Personel	142.886	85	142.886	85	0	00	0	00
905	2,01	Memurlar	193.619	07	193.619	07	0	00	0	00
905	2,02	Sözleşmeli Personel	2.536	08	2.536	08	0	00	0	00
905	2,03	İşçiler	97.656	80	97.656	80	0	00	0	00
905	3,01	Üretime Yönelik Mal ve Malzeme Alımları	214.336	36	214.336	36	0	00	0	00
905	3,02	Tüketime Yönelik Mal ve Malzeme Alımları	1.473.315	94	1.473.315	94	0	00	0	00
905	3,03	Yolluklar	4.980	57	4.980	57	0	00	0	00
905	3,04	Görev Giderleri	39.594	39	39.594	39	0	00	0	00
905	3,05	Hizmet Alımları	3.264.497	94	3.264.497	94	0	00	0	00
905	3,06	Temsil ve Tanıtma Giderleri	234.091	03	234.091	03	0	00	0	00
905	3,07	Menkul Mal, Gayrimaddi Hak Alım, Bakım ve Onarım Giderleri	485.199	12	485.199	12	0	00	0	00
905	3,08	Gayrimenkul Mal Bakım ve Onarım Giderleri	1.178.278	61	1.178.278	61	0	00	0	00
905	4,02	Diğer İç Borç Faiz Giderleri	8.668	17	8.668	17	0	00	0	00
905	5,03	Kar Amacı Gütmeyen Kuruluşlara Yapılan Transferler	14.324	92	14.324	92	0	00	0	00
905	5,04	Hane Halkına Yapılan Transferler	2.000	00	2.000	00	0	00	0	00
905	6,04	Gayrimenkul Alımları ve Kamulaştırması	224.548	58	224.548	58	0	00	0	00
910	1	Banka Teminat Mektupları	14.350	00	14.350	00	0	00	0	00
911		ALINAN TEMİNAT MEKTUPLARI EMANETLERİ HESABI	14.350	00	14.350	00	0	00	0	00
Sayfa Toplamı :			346.459.172	81	346.459.172	81	0	00	0	00
Genel Toplam :			346.459.172	81	346.459.172	81	0	00	0	00

Mudurnu 2018 YILI BİLANÇOSU

		N-2 Yılı	N-1 Yılı	Cari Yıl				N-2 Yılı	N-1 Yılı	Cari Yıl
		TL	TL	TL				TL	TL	TL
I	DÖNEN VARLIKLAR	3.236.135,66	4.559.389,35	4.684.806,49	III	KISA VADELİ YABANCI KAYNAKLAR	883.212,26	1.920.776,72	3.228.608,76	
A	HAZIR DEĞERLER	112.829,19	612.556,29	54.620,88	A	KISA VADELİ İÇ MALİ BORÇLAR	0	0	34.652,21	
1	Kasa Hesabı	0	0	0	1	Banka Kredileri Hesabı	0	0	34.652,21	
2	Alınan Çekler Hesabı	0	0	0	2	Kamu İdarelerine Mali Borçlar Hesabı	0	0	0	
3	Banka Hesabı	88.165,85	569.830,72	27.084,78	3	Cari Yılda Ödenecek Tahviller Hesabı	0	0	0	
4	Verilen Çekler ve Gönderme Emirleri Hesa (-)	0	5.044,50	0	4	Kısa Vadeli Diğer İç Mali Borçlar Hesabı	0	0	0	
5	Proje Özel Hesabı	0	0	0	B	KISA VADELİ DIŞ MALİ BORÇLAR	0	0	0	
6	Döviz Hesabı	0	0	0	1	Cari Yılda Ödenecek Dış Mali Borçlar Hes	0	0	0	
7	Döviz Gönderme Emirleri Hesabı (-)	0	0	0	C	FAALİYET BORÇLARI	513.989,23	1.436.340,22	2.560.995,40	
8	Diğer Hazır Değerler Hesabı	0	0	0	1	Bütçe Emanetleri Hesabı	513.989,23	1.436.340,22	2.560.995,40	
9	Banka Kredi Kartlarından Alacaklar Hesab	24.663,34	47.770,07	27.536,10	2	Bütçeleştirilecek Borçlar Hesabı	0	0	0	
B	MENKUL KIYMET VE VARLIKLAR	0	0	0	D	EMANET YABANCI KAYNAKLAR	196.350,51	278.361,27	281.085,14	
3	ÖZEL KESİM TAHVİL SENET VE BONOLARI HESABI	0	0	0	1	Alınan Depozito ve Teminatlar Hesabı	149.494,78	219.912,78	214.395,28	
3	KAMU KESİMİ TAHVİL SENET VE BONOLARI HESABI	0	0	0	2	Emanetler Hesabı	46.855,73	58.448,49	66.689,86	
1	Menkul Varlıklar Hesabı	0	0	0	E	ALINAN AVANSLAR	0	0	0	
2	Diğer Menkul Kıymet ve Varlıklar Hesabı	0	0	0	1	Alınan Sipariş Avansları Hesabı	0	0	0	
C	FAALİYET ALACAKLARI	712.416,10	1.156.131,05	1.411.541,35	2	Alınan Diğer Avanslar Hesabı	0	0	0	
1	Gelirlerden Alacaklar Hesabı / Alıcılar	106.836,19	85.147,96	44.689,65	F	YILLARA YAYGIN İNŞAAT VE ONARIM HAKEDİŞL	0	0	0	
2	Gelirlerden Takipli Alacaklar Hesabı	530.616,48	1.032.907,10	1.291.884,91	1	Yıllara Yaygın İnşaat ve Onarım Hakedişl	0	0	0	
3	Gelirlerden Tecilli ve Tehirli Alacaklar	74.963,43	38.075,99	74.966,79	G	ÖDENECEK VERGİ ve DİĞER YÜKÜMLÜLÜKLER	172.872,52	206.075,23	351.876,01	
4	Verilen Depozito ve Teminatlar Hesabı	0	0	0	1	Ödenecek Vergi ve Fonlar Hesabı	48.411,68	59.654,82	132.831,87	
5	Diğer Faaliyet Alacakları Hesabı	0	0	0	2	Ödenecek Sosyal Güvenlik Kesintileri Hes	34.576,02	4,1	40.464,37	
D	KURUM ALACAKLARI	0	0	0	3	Fonlar veya Diğer Kamu İdareleri Adına Y	89.400,91	146.416,31	178.579,77	
1	Kurumca Verilen Borçlardan Alacaklar Hes	0	0	0	4	Kamu İdareleri Payları Hesabı	0	0	0	
2	Takipteki Kurum Alacakları Hesabı	0	0	0	5	Vadesi Geçmiş Ertelenmiş Veya Taksitlend	483,91	0	0	
E	DİĞER ALACAKLAR	0	0	0	H	BORÇ VE GİDER KARŞILIKLAR	0	0	0	
1	Kişilerden Alacaklar Hesabı	0	0	0	1	Kıdem Tazminatı Karşılığı Hesabı	0	0	0	
F	STOKLAR	0	3.025,00	3.025,00	2	Diğer Borç ve Gider Karşılıkları Hesabı	0	0	0	
1	İlk Madde ve Malzeme Hesabı	0	3.025,00	3.025,00	I	GELECEK AYLARA AİT GELİRLER VE GİDER TAH	0	0	0	

2	Ticari Mallar Hesabı	0	0	0	1	Gelecek Aylara Ait Gelirler Hesabı	0	0	0
3	Diğer Stoklar Hesabı	0	0	0	2	Gider Tahakkukları Hesabı	0	0	0
G	ÖN ÖDEMELER	18.439,45	48.828,96	69.375,20	J	DİĞER KISA VADELİ YABANCI KAYNAKLAR	0	0	0
1	İş Avans ve Kredileri Hesabı	0	0	0	1	Hesaplanan Katma Değer Vergisi Hesabı	0	0	0
2	Personel Avansları Hesabı	0	0	0	2	Sayım Fazlaları Hesabı	0	0	0
3	Bütçe Dışı Avans ve Krediler Hesabı	8.439,45	38.828,96	59.375,20	3	Diğer Çeşitli Kısa Vadeli Yabancı Kaynak	0	0	0
4	Akreditifler Hesabı	0	0	0	IV	UZUN VADELİ YABANCI KAYNAKLAR	215.290,43	113.929,64	60.000,00
5	Mahsup Dönemine Aktarılan Avans ve Kredi	10.000,00	10.000,00	10.000,00	A	UZUN VADELİ İÇ MALİ BORÇLAR	155.290,43	53.929,64	0
6	Proje Özel Hesabından Verilen Avans ve A	0	0	0	1	Banka Kredileri Hesabı	155.290,43	53.929,64	0
7	Doğrudan Dış Proje Kredi Kullanımları Av	0	0	0	2	Kamu İdarelerine Mali Borçlar Hesabı	0	0	0
H	GELECEK AYLARA AİT GİDERLER VE GELİR TAH	0	0	0	3	Tahviller Hesabı	0	0	0
1	GELECEK AYLARA AİT GİDERLER HESABI	0	0	0	4	Uzun Vadeli Diğer İç Mali Borçlar Hesabı	0	0	0
I	DİĞER DÖNEN VARLIKLAR	2.392.450,92	2.738.848,05	3.146.244,06	B	UZUN VADELİ DIŞ MALİ BORÇLAR	0	0	0
1	Devreden Katma Değer Vergisi Hesabı	2.392.450,92	2.738.078,55	3.146.244,06	1	Dış Mali Borçlar Hesabı	0	0	0
2	İndirilecek Katma Değer Vergisi Hesabı	0	769,5	0	C	DİĞER BORÇLAR	0	0	0
2	Sayım Noksanları Hesabı	0	0	0	1	Alınan Depozito ve Teminatlar Hesabı	0	0	0
II	DURAN VARLIKLAR	2.032.953,94	3.336.223,43	3.662.767,85	2	Kamuya Olan Ertilenmiş veya Taksitlendir	0	0	0
A	Menkul Varlıklar	0	0	0	D	ALINAN AVANSLAR	0	0	0
1	Menkul Varlıklar Hesabı	0	0	0	1	Alınan Sipariş Avansları Hesabı	0	0	0
2	Diğer Menkul Kıymet ve Varlıklar Hesabı	0	0	0	2	Alınan Diğer Avanslar Hesabı	0	0	0
B	FAALİYET ALACAKLARI	52.734,20	22.914,10	9.899,03	E	BORÇ VE GİDER KARŞILIKLARI	60.000,00	60.000,00	60.000,00
1	Gelirlerden Alacaklar Hesabı/Alıcılar He	2.624,78	824,98	224,98	1	Kıdem Tazminatı Karşılığı Hesabı	60.000,00	60.000,00	60.000,00
2	Gelirlerden Tecilli ve Tehirli Alacaklar	50.109,42	22.089,12	9.674,05	2	Diğer Borç ve Gider Karşılıkları Hesabı	0	0	0
4	Verilen depozito ve teminatlar hesabı	0	0	0	F	GELECEK YILLARA AİT GELİRLER ve GİDER TA	0	0	0
3	Diğer Faaliyet Alacakları Hesabı	0	0	0	1	Gelecek Yıllara Ait Gelirler Hesabı	0	0	0
C	KURUM ALACAKLARI	0	0	0	2	Gider Tahakkukları Hesabı	0	0	0
1	Kurumca Verilen Borçlardan Alacaklar Hes	0	0	0	G	DİĞER UZUN VADELİ YABANCI KAYNAKLAR	0	0	0
D	MALİ DURAN VARLIKLAR	309.002,48	309.002,48	309.002,48	1	Diğer Uzun Vadeli Yabancı Kaynaklar Hesa	0	0	0
1	Mali Kuruluşlara Yatırılan Sermayeler He	294.002,48	294.002,48	294.002,48	V	ÖZ KAYNAKLAR	4.170.586,91	5.865.181,42	5.058.965,58
2	Mal ve Hizmet Üreten Kuruluşlara Yatırıl	15.000,00	15.000,00	15.000,00	A	NET DEĞER	1.491.843,04	2.450.848,33	2.519.245,40
3	SERMAYE TAAHHÜTLERİ (-)	0	0	0	1	Net Değer / Sermaye Hesabı	1.491.843,04	2.450.848,33	2.519.245,40
E	MADDİ DURAN VARLIKLAR	1.671.217,26	3.004.306,85	3.343.866,34	B	DEĞER HAREKETLERİ	0	0	0

2	KİŞİLERE AİT MENKUL KIYMETLER HESABI	0	0	0	1	TEMİNAT MEKTUPLARI EMANETLERİ HESABI	14.350,00	14.350,00	14.350,00
C	TAAHHÜT HESAPLARI	0	0	0	2	KİŞİLERE AİT MENKUL KIYMET EMANETLERİ HESABI	0	0	0
1	GİDER TAAHHÜTLERİ HESABI	0	0	0	C	TAAHHÜT HESAPLARI	0	0	0
D	Diğer Nazım Hesaplar	0	0	0	1	GİDER TAAHHÜTLERİ KARŞILIĞI HESABI	0	0	0
1	Kiraya Verilen Duran Varlıklar Hesabı	0	0	0	D	Diğer Nazım Hesaplar	0	0	0
2	MADDİ DURAN VARLIKLARIN KİRA VE İRTİFAK HAKKI GELİRLERİ	0	0	0	1	Diğer Nazım Hesaplar Karşılığı Hesabı	0	0	0
GENEL TOPLAM		5.283.439,60	7.915.007,28	8.361.924,34	GENEL TOPLAM		5.283.439,60	7.914.237,78	8.361.924,34