



MUDURNU BELEDİYE BAŞKANLIĞI 2020 YILI İDARE FAALİYET RAPORU





Mustafa KEMAL ATATÜRK

*“Tarihi yaşadığımız gibi yazdık, fakat geleceği cumhuriyete inananlara,
onu koruyanlara ve yaşatacaklara emanet etmek lazımdır.”*

K. Atatürk



*Mudurnu Belediye Başkanı
Necdet TÜRKER*

BELEDİYE MECLİS ÜYELERİMİZ



Ahmet URAL



*Ömer
BÜYÜKARMUTÇU*



Ergün ERDEM



Mehmet ÖZTÜRK



Cihan ŞENGÜL



Ayhan ÖZDEN



Nebahat BÜYÜKER



İlknur KAYMAK



Zafer KALINCI

Değerli Meclis Üyeleri;

Belediyemizin 01.01.2020 ile 31.12.2020 tarihleri arasındaki çalışmalarında, 5393 sayılı Belediye Kanununun verdiği yetki ile Belediye Meclisi ve Belediye Encümeni ile Belediye Başkanlığı olarak, yasa kapsamındaki kaynakların ilçemizin yaşanabilirlik seviyesini yükseltmek; Kültür varlıklarının ülke çapında tanıtılması, ilçemizin göç veren değil, göç alan ilçe olması için sit alanının dışındaki sahalarda yapılaşmaya 3194 Sayılı İmar Kanunu kapsamında destek vererek, İlçe için önemli durumda bulunan tescil altına alınmış sivil mimari örnekleri, Yıldırım Beyazıt ve Kanuni Sultan Süleyman Camii gibi toplamda 241 adet yapıyla beraber tüm taşınmaz kültür varlıklarımızı ve Esnaf Duası gibi somut olmayan kültür varlıklarımızı koruyarak gelecek kuşaklara taşımak amacımız olmuştur.

5018 sayılı Kamu Mali Yönetim ve Kontrol Kanunu ile mali yapının verdiği yetki dahilinde alacaklarımız Mali Hizmetler Müdürlüğümüz ve Belediye Avukatımız ile birlikte bir standarda bağlanmış, taviz vermeden yasanın belirttiği koşullarda tahsilatlar yapılmış ve yapılmaktadır. İlçemizde ihtiyaç duyulan hizmetler önem sırasına göre ele alınmış olup; mali imkanlar doğrultusunda öncelikle kalıcı bir alt yapı olmak üzere Doğal ve Kültürel Varlıklara sahip çıkılarak Mudurnu'nun çağdaş halkına yakışır bir şekilde İlçe Halkımızın sosyal hizmetlerden yeterince yararlanması, çocuklarımızın eğitimden, gençlerimizin sportif faaliyetlerden faydalanması, ayrıca Milli ve Dini Bayramların organize edilmesi, İlçenin tarihi - doğal- kültürel- varlıklarının tanıtımının yapılması, çalışmalarımızı, şahsi menfaatlerimizi milletin menfaati üzerine çıkarmadan tek düşüncemizin MUDURNU olduğu ve olacağı gerçeğinden hareketle devam ettirmiş bulunmaktayım.

Ekonomi ve işgücü olarak 2020 yılında tüm enerjimizi tamamlanan altyapı projesinin ardından asfalt ve parke (üstyapı) için kullandık ve kullanmaya devam etmekteyiz. Altyapı projesini İller Bankası A.Ş. aracılığıyla yaptırıp, sonuçlandırdık. Asfalt işimiz de açtığımız ihale sonucunda Bolu Belediye Başkanlığının şirketi Bolu Bel A.Ş. uhdesine kaldı. Bütün yaz mevsimi boyunca özverili bir çalışma gerçekleştirildi. Önce ana arter yollarımızda kot düşürme çalışması uygulandı. Ardından plentmix dolgu, binder asfalt ve aşınma asfaltı atılarak ciddi bir çalışma sonucunda tüm ana arterlerimiz asfaltlanmış oldu. Ana yol üzerinde bulunan tüm yaya kaldırımlarımız yenilendi. Ara sokaklarda ki parke çalışmalarına da ekonomi el verdiği ölçüde başlandı. 2021 yılının ilkbahar ve yaz aylarında kalan parke işlerimizi tamamlamak niyetindeyiz.

2020 yılı Faaliyet Raporumuzun belediyemize, halkımıza ve ilçemize hayırlı olması dileğiyle raporu hazırlayan yönetici arkadaşlarıma, hem bu rapor hem de yıl içinde gösterdikleri başarılı çalışmaları için kendilerini kutlar, tüm birimlerin yöneticilerine, personeline ve değerli meclis üyelerine teşekkür ederim.

Necdet TÜRKER
Mudurnu Belediye Başkanı

İÇİNDEKİLER

GENEL BİLGİLER :

A. MİSYONUMUZ

B. VİZYONUMUZ

C. İLKELERİMİZ

- Adalet
- Güven
- Saydamlık
- Kalite
- Katılım
- Liderlik

D. YETKİ, GÖREV VE SORUMLULUKLAR

E. İDAREYE İLİŞKİN BİLGİLER

1. Fiziksel Yapı
2. Örgüt Yapısı
 - Yazı İşleri Müdürlüğü
 - Mali Hizmetler Müdürlüğü
 - Fen İşleri Müdürlüğü
 - Zabıta Amirliği
 - İtfaiye Çavuşluğu
 - Destek Hizmetleri Müdürlüğü
3. Bilgi ve Teknolojik Kaynaklar
4. İnsan Kaynakları
 - a. 2020 yılında Mudurnu Belediyesinde çalışan memur personel durumu
 - b. 2020 yılında Mudurnu Belediyesinde çalışan sürekli işçi personel durumu

F. SUNULAN HİZMETLER

- a. Belediye Encümenimizce 2020 yılında yapılan çalışmalar
- b. Belediye Meclisimizce 2020 yılında yapılan çalışmalar
- c. Yazı İşleri Müdürlüğü 2020 yılı faaliyetleri
- d. Zabıta Amirliği 2020 yılı faaliyetleri
- e. İtfaiye Çavuşluğu 2020 yılı faaliyetleri
- f. Mali Hizmetler Müdürlüğü 2020 yılı faaliyetleri
 1. 2020 yılı gider bütçesi istatistikleri
 2. 2020 yılı birimler itibariyle gider bütçesi istatistikleri
 3. 2020 yılı gelir bütçesi istatistikleri
- g. Fen İşleri Müdürlüğü 2020 Yılı Faaliyetleri
- h. Destek Hizmetleri Müdürlüğü 2020 Yılı Faaliyetleri

G. YÖNETİM VE İÇ KONTROL SİSTEMİ

H. ÖNERİ ve TEDBİRLER

EKLER

- İç Kontrol Güvence Beyanı
- Mali Hizmetler Birim Yöneticisinin Beyanı
- 2020 Yılı Gelir Kesin Hesap Cetvelleri
- 2020 Yılı Gider Kesin Hesap Cetvelleri
- 2020 Yılı Mizanı
- Bilanço



1882

MUDURNU
BELEDİYESİ | MUNICIPALITY

GENEL BİLGİLER



Belirlenen hedeflerin gerçekleştirilmesi amacıyla, her türlü teknolojik ve bilimsel gelişmeler takip edilmekte, belediye çalışanlarının da bu anlayış içerisinde hareket etmelerinin sağlanması hedeflenmektedir;

Mudurnu'ya karşı tarihi sorumluluğumuzun gereğini yerine getirerek ilçemizi sağlıklı, çağdaş, modern, yaşanılabilir, yaşam kalitesini artırma, özgün kimliğini pekiştirme, saygın, örnek bir kent haline gelmesine katkı sağlama adına; yerel hizmetleri adaletli, kaliteli, gelişime açık, verimli ve etkili bir yönetim anlayışı ile yerine getirmektedir.



İstanbul ve Ankara gibi iki büyük şehrin arasında tarihi ve kültürel varlıkları ile bozulmamış doğası ve Mudurnu'nun eşsiz mirasına sahip çıkarak, yaşam kalitesi yüksek, sürdürülebilir bir kent yapan öncü ve önder belediye.

Adalet

Belediyemiz kamusal hizmet sunumunda hak ve hukuka uygun, tüm halkımızın hakkını gözeten bir şekilde davranmayı esas kabul eder.

Güven

Belediyemiz, Mudurnu halkının, çalışanlarının güvenini kazanmayı ve bu güvene layık olmayı esas kabul eder.

Saydamlık

Belediyemiz kamusal hizmet sunumunda, şeffaf ve hesap verilebilir olmayı esas kabul eder.

Kalite

Belediyemizin sunduğu hizmetlerin Mudurnu'nun ve Mudurnu halkının ihtiyaçlarını beklentilerini en yüksek düzeyde, kaliteli bir şekilde karşılaması esastır.

Verimlilik

Belediyemiz kaynaklarını etkin verimli ve tutumluluk prensipleri çerçevesinde kullanmayı esas kabul eder.

Katılım

Belediyemiz hizmetlerin planlanmasında ve sunulmasında, katılımcı bir anlayışla ilgili tüm taraflar ile iletişim kurarak, yaşayanları ile ortak bir ekseninde buluşup toplumsal diyalog, katkı ve sahiplenmenin sağlanmasını esas kabul eder.

Liderlik

Kararlı, özgüven sahibi, cesur, atılcı, yenilikçi öncü ve önder bir belediye olmayı esas kabul ederiz.

1- Belediye Kanununa Göre Belediyelerin Yetkileri ve İmtiyazları

Belediyelerin yetkileri, 5393 sayılı Belediye Kanunu'nun "Belediyelerin Yetki ve İmtiyazları" başlıklı 15.maddesinde aşağıdaki şekilde sıralanmıştır.

a) Belde sakinlerinin mahallî müşterek nitelikteki ihtiyaçlarını karşılamak amacıyla her türlü faaliyet ve girişimde bulunmak.

b) Kanunların belediyeye verdiği yetki çerçevesinde yönetmelik çıkarmak, belediye yasakları koymak ve uygulamak, kanunlarda belirtilen cezaları vermek.

c) Gerçek ve tüzel kişilerin faaliyetleri ile ilgili olarak kanunlarda belirtilen izin veya ruhsatı vermek.

d) Özel kanunları gereğince belediyeye ait vergi, resim, harç, katkı ve katılma paylarının tarh, tahakkuk ve tahsilini yapmak; vergi, resim ve harç dışındaki özel hukuk hükümlerine göre tahsili gereken doğal gaz, su, atık su ve hizmet karşılığı alacakların tahsilini yapmak veya yaptırmak.

e) Müktesep haklar saklı kalmak üzere; içme, kullanma ve endüstri suyu sağlamak; atık su ve yağmur suyunun uzaklaştırılmasını sağlamak; bunlar için gerekli tesisleri kurmak, kurdurmak, işletmek ve işlettirmek; kaynak sularını işletmek veya işlettirmek.

f) Toplu taşıma yapmak; bu amaçla otobüs, deniz ve su ulaşım araçları, tünel, raylı sistem dâhil her türlü toplu taşıma sistemlerini kurmak, kurdurmak, işletmek ve işlettirmek.

g) Katı atıkların toplanması, taşınması, ayrıştırılması, geri kazanımı, ortadan kaldırılması ve depolanması ile ilgili bütün hizmetleri yapmak ve yaptırmak.

h) Mahallî müşterek nitelikteki hizmetlerin yerine getirilmesi amacıyla, belediye ve mücavir alan sınırları içerisinde taşınmaz almak, kamulaştırmak, satmak, kiralamak veya kiraya vermek, trampa etmek, tahsis etmek, bunlar üzerinde sınırlı aynî hak tesis etmek.

i) Borç almak, bağış kabul etmek.

j) Toptancı ve perakendeci hâlleri, otobüs terminali, fuar alanı, mezbaha, ilgili mevzuata göre yat limanı ve iskele kurmak, kurdurmak, işletmek, işlettirmek veya bu yerlerin gerçek ve tüzel kişilerce açılmasına izin vermek.

k) Vergi, resim ve harçlar dışında kalan dava konusu uyuşmazlıkların anlaşmayla tasfiyesine karar vermek.

l) Gayrisihhî müesseseler ile umuma açık istirahat ve eğlence yerlerini ruhsatlandırmak ve denetlemek.

m) Beldede ekonomi ve ticaretin geliştirilmesi ve kayıt altına alınması amacıyla izinsiz satış yapan seyyar satıcıları faaliyetten men etmek, izinsiz satış yapan seyyar satıcıların faaliyetten men edilmesi sonucu, cezası ödenmeyerek iki gün içinde geri alınmayan gıda maddelerini gıda bankalarına, cezası ödenmeyerek otuz gün içinde geri alınmayan gıda dışı malları yoksullara vermek.

n) Reklam panoları ve tanıtıcı tabelalar konusunda standartlar getirmek.

o) Gayrisihhî işyerlerini, eğlence yerlerini, halk sağlığına ve çevreye etkisi olan diğer işyerlerini kentin belirli yerlerinde toplamak; hafriyat toprağı ve moloz döküm alanlarını; sıvılaştırılmış petrol gazı (LPG) depolama sahalarını; inşaat malzemeleri, odun, kömür ve hurda depolama alanları ve satış yerlerini belirlemek; bu alan ve yerler ile taşımalarda çevre kirliliğı oluşmaması için gereken tedbirleri almak.

p) Kara, deniz, su ve demiryolu üzerinde işletilen her türlü servis ve toplu taşıma araçları ile taksi sayılarını, bilet ücret ve tarifelerini, zaman ve güzergâhlarını belirlemek; durak yerleri ile karayolu, yol, cadde, sokak, meydan ve benzeri yerler üzerinde araç park yerlerini tespit etmek ve işletmek, işlettirmek veya kiraya vermek; kanunların belediyelere verdiği trafik düzenlemesinin gerektirdiğı bütün işleri yürütmek.

2- Belediye Kanununa Göre Belediyelerin Yetki, Görev ve Sorumlulukları İle İlgili Diğer Hükümler

(1) bendinde belirtilen gayrisihhî müesseselerden birinci sınıf olanların ruhsatlandırılması ve denetlenmesi, büyükşehir ve il merkez belediyeleri dışındaki yerlerde il özel idaresi tarafından yapılır.

Belediye, (e), (f) ve (g) bentlerinde belirtilen hizmetleri Danıştayın görüşü ve İçişleri Bakanlığının kararıyla süresi kırkdokuz yılı geçmemek üzere imtiyaz yoluyla devredebilir; toplu taşıma hizmetlerini imtiyaz veya tekel oluşturmayacak şekilde ruhsat vermek suretiyle yerine getirebileceğı gibi toplu taşıma hatlarını kiraya verme veya 67 nci maddedeki esaslara göre hizmet satın alma yoluyla yerine getirebilir.

İl sınırları içinde büyükşehir belediyeleri, belediye ve mücavir alan sınırları içinde il belediyeleri ile nüfusu 10.000'i geçen belediyeler, meclis kararıyla; turizm, sağlık, sanayi ve ticaret yatırımlarının ve eğitim kurumlarının su, termal su, kanalizasyon, doğal gaz, yol ve aydınlatma gibi alt yapı çalışmalarını faiz almaksızın on yıla kadar geri ödemeli veya ücretsiz olarak yapabilir veya yaptırabilir, bunun karşılığında yapılan tesislere ortak olabilir; sağlık, eğitim, sosyal hizmet ve turizmi geliştirecek projelere İçişleri Bakanlığının onayı ile ücretsiz veya düşük bir bedelle amacı dışında kullanılmamak kaydıyla arsa tahsis edebilir.

Belediye, belde sakinlerinin belediye hizmetleriyle ilgili görüş ve düşüncelerini tespit etmek amacıyla kamuoyu yoklaması ve araştırması yapabilir.

Belediye mallarına karşı suç işleyenler Devlet malına karşı suç işlemiş sayılır. 2886 sayılı Devlet İhale Kanununun 75 inci maddesi hükümleri belediye taşınmazları hakkında da uygulanır.

Belediyenin proje karşılığı borçlanma yoluyla elde ettiği gelirleri, şartlı bağışlar ve kamu hizmetlerinde fiilen kullanılan malları ile belediye tarafından tahsil edilen vergi, resim ve harç gelirleri haczedilemez.

3- Belediye Kanununa Göre Belediyelerin Görev ve Sorumlulukları

Belediyenin görev ve sorumlulukları 5393 sayılı Kanunun 14.maddesinde sıralanmıştır. Belediye, mahallî müşterek nitelikte olmak şartıyla;

D - YETKİ, GÖREV VE SORUMLULUKLAR :

a) İmar, su ve kanalizasyon, ulaşım gibi kentsel alt yapı; coğrafi ve kent bilgi sistemleri; çevre ve çevre sağlığı, temizlik ve katı atık; zabıta, itfaiye, acil yardım, kurtarma ve ambulans; şehir içi trafik; defin ve mezarlıklar; ağaçlandırma, park ve yeşil alanlar; konut; kültür ve sanat, turizm ve tanıtım, gençlik ve spor; sosyal hizmet ve yardım, nikâh, meslek ve beceri kazandırma; ekonomi ve ticaretin geliştirilmesi hizmetlerini yapar veya yaptırır. Büyükşehir belediyeleri ile nüfusu 50.000'i geçen belediyeler, kadınlar ve çocuklar için koruma evleri açar.

b) Okul öncesi eğitim kurumları açabilir; Devlete ait her derecedeki okul binalarının inşaatı ile bakım ve onarımını yapabilir veya yaptırabilir, her türlü araç, gereç ve malzeme ihtiyaçlarını karşılayabilir; sağlıkla ilgili her türlü tesisi açabilir ve işletebilir; kültür ve tabiat varlıkları ile tarihî dokunun ve kent tarihi akımından önem taşıyan mekânların ve işlevlerinin korunmasını sağlayabilir; bu amaçla bakım ve onarımını yapabilir, korunması mümkün olmayanları aslına uygun olarak yeniden inşa edebilir. Gerektiğinde, öğrencilere, amatör spor kulüplerine malzeme verir ve gerekli desteği sağlar, her türlü amatör spor karşılaşmaları düzenler, yurt içi ve yurt dışı müsabakalarda üstün başarı gösteren veya derece alan sporculara belediye meclisi kararıyla ödül verebilir. Gıda bankacılığı yapabilir.

Belediye, kanunlarla başka bir kamu kurum ve kuruluşuna verilmeyen mahallî müşterek nitelikteki diğer görev ve hizmetleri de yapar veya yaptırır.

Hizmetlerin yerine getirilmesinde öncelik sırası, belediyenin malî durumu ve hizmetin ivediliği dikkate alınarak belirlenir.

Belediye hizmetleri, vatandaşlara en yakın yerlerde ve en uygun yöntemlerle sunulur. Hizmet sunumunda özür, yaşlı, düşkün ve dar gelirli durumuna uygun yöntemler uygulanır.

Belediyenin görev, sorumluluk ve yetki alanı belediye sınırlarını kapsar.

Belediye meclisinin kararı ile mücavir alanlara da belediye hizmetleri götürülebilir.

4562 sayılı Organize Sanayi Bölgeleri Kanunu hükümleri saklıdır.

4- Belediyelere Görev Veren Diğer Kanunlar

Belediye Kanununun 14 üncü maddesinin metninde sayılan görev ve yetkiler haricinde diğer mevzuatın belediyelere tevdi ettiği görevler bulunmaktadır.

Bu görevlendirme sistematik olarak Belediye Kanununa ek yapmaktan daha çok ilgili kanunlarda müstakil hükümler olarak düzenlenmiştir.

5216 sayılı Büyükşehir Belediyesi Kanunu, 2886 sayılı Devlet İhale Kanunu, 5199 sayılı Hayvanları Koruma Kanunu, 1593 sayılı Umumi Hıfzıssıhha Kanunu, 3194 sayılı İmar Kanunu, 2872 sayılı Çevre Kanunu, 775 sayılı Gecekondu Kanunu, 4077 sayılı Tüketicinin Korunması Hakkında Kanun, 4982 sayılı Bilgi Edinme Hakkı Kanunu,

3572 sayılı İş Yeri Açma ve Çalışma Ruhsatlarına dair Kanun Hükmüne Kararnamenin Değiştirilerek Kabulüne Dair Kanun, 5378 sayılı Özürlüler ve Bazı Kanun ve Kanun Hükmünde Kararnamelerde Değişiklik Yapılması Hakkında Kanun, 5395 sayılı Çocuk Koruma Kanunu, 5393 sayılı Kanunun 37 ve 60 ıncı Maddeleri ile 4109 sayılı Asker Ailelerinden Muhtaç Olanlara Yardım Hakkında Kanun, 2863 sayılı Kültür ve Tabiat Varlıklarını Koruma Kanunu, 2918 sayılı Karayolları Trafik Kanunu, 5018 sayılı Kamu Mali Yönetimi ve Kontrol Kanunu, 4734 sayılı Kamu İhale Kanunu ve 4735 sayılı Kamu İhaleleri Sözleşmeleri Kanunu, 2464 sayılı Belediye Gelirleri ve 1319 sayılı Emlak Vergisi Kanunu, 2380 sayılı Belediyelere ve İl Özel İdarelerine Genel Bütçe Vergi Gelirlerinden Pay Verilmesi Hakkında Kanun, 213 sayılı Vergi Usul Kanunu ve 6183 sayılı Amme Alacaklarını Tahsil Usulü Hakkında Kanun gibi bir çok kanunun belediyelere görev tevdi etmiştir.

5- Belediye Yönetiminin Organları

5393 sayılı Kanuna göre belediye idaresinin organları; belediye meclisi, belediye encümeni ve belediye başkanından oluşmaktadır.

• *Belediye Meclisi*

5393 sayılı Kanuna göre belediye idaresinin organları; belediye meclisi, belediye encümeni ve belediye başkanından oluşmaktadır. Belediye meclisi, belediyenin karar organıdır ve ilgili kanunda gösterilen esas ve usullere göre seçilmiş üyelerden oluşmaktadır. Belediye meclisinin görev ve yetkileri şunlardır:

- a) Stratejik plân ile yatırım ve çalışma programlarını, belediye faaliyetlerinin ve personelinin performans ölçütlerini görüşmek ve kabul etmek.
- b) Bütçe ve kesin hesabı kabul etmek, bütçede kurumsal kodlama yapılan birimler ile fonksiyonel sınıflandırmanın birinci düzeyleri arasında aktarma yapmak.
- c) Belediyenin imar plânlarını görüşmek ve onaylamak, büyükşehir ve il belediyelerinde il çevre düzeni plânını kabul etmek.
- d) Borçlanmaya karar vermek.
- e) Taşınmaz mal alımına, satımına, takasına, tahsisine, tahsis şeklinin değiştirilmesine veya tahsisli bir taşınmazın kamu hizmetinde ihtiyaç duyulmaması hâlinde tahsisin kaldırılmasına; üç yıldan fazla kiralanmasına ve süresi otuz yılı geçmemek kaydıyla bunlar üzerinde sınırlı aynı hak tesisine karar vermek.
- f) Kanunlarda vergi, resim, harç ve katılma payı konusu yapılmayan ve ilgililerin isteğine bağlı hizmetler için uygulanacak ücret tarifelerini belirlemek.
- g) Şartlı bağışları kabul etmek.
- h) Vergi, resim ve harçlar dışında kalan ve miktarı beşbin TL'den fazla dava konusu olan belediye uyuşmazlıklarını sulh ile tasfiyeye, kabul ve feragat karar vermek.
- i) Bütçe içi işletme ile 6762 sayılı Türk Ticaret Kanununa tâbi ortaklıklar kurulmasına veya bu ortaklıklardan ayrılmaya, sermaye artışına ve gayrimenkul yatırım ortaklığı kurulmasına karar vermek.
- j) Belediye adına imtiyaz verilmesine ve belediye yatırımlarının yap-işlet veya yap-işlet-devret modeli ile yapılmasına; belediyeye ait şirket, işletme ve iştiraklerin özelleştirilmesine karar vermek.
- k) Meclis başkanlık divanını ve encümen üyeleri ile ihtisas komisyonları üyelerini seçmek.
- l) Norm kadro çerçevesinde belediyenin ve bağlı kuruluşlarının kadrolarının ihdas, iptal ve değiştirilmesine karar vermek.
- m) Belediye tarafından çıkarılacak yönetmelikleri kabul etmek.

n) Meydan, cadde, sokak, park, tesis ve benzerlerine ad vermek; mahalle kurulması, kaldırılması, birleştirilmesi, adlarıyla sınırlarının tespiti ve değiştirilmesine karar vermek; beldeyi tanıtıcı amblem, flama ve benzerlerini kabul etmek.

o) Diğer mahallî idarelerle birlik kurulmasına, kurulmuş birliklere katılmaya veya ayrılmaya karar vermek.

p) Yurt içindeki ve İçişleri Bakanlığının izniyle yurt dışındaki belediyeler ve mahallî idare birlikleriyle karşılıklı iş birliği yapılmasına; kardeş kent ilişkileri kurulmasına; ekonomik ve sosyal ilişkileri geliştirmek amacıyla kültür, sanat ve spor gibi alanlarda faaliyet ve projeler gerçekleştirilmesine; bu çerçevede arsa, bina ve benzeri tesisleri yapma, yaptırma, kiralama veya tahsis etmeye karar vermek.

r) Fahrî hemşehrilik payesi ve beratı vermek.

s) Belediye başkanıyla encümen arasındaki anlaşmazlıkları karara bağlamak.

t) Mücavir alanlara belediye hizmetlerinin götürülmesine karar vermek. İmar plânlarına uygun şekilde hazırlanmış belediye imar programlarını görüşerek kabul etmek.

• *Belediye Encümeni*

Belediye encümeni, belediye başkanının başkanlığında;

a) İl belediyelerinde ve nüfusu 100.000'in üzerindeki belediyelerde, belediye meclisinin her yıl kendi üyeleri arasından bir yıl için gizli oyla seçeceği üç üye, malî hizmetler birim amiri ve belediye başkanının birim amirleri arasından bir yıl için seçeceği iki üye olmak üzere yedi kişiden,

b) Diğer belediyelerde, belediye meclisinin her yıl kendi üyeleri arasından bir yıl için gizli oyla seçeceği iki üye, malî hizmetler birim amiri ve belediye başkanının birim amirleri arasından bir yıl için seçeceği bir üye olmak üzere beş kişiden, oluşur.

Belediye başkanının katılmadığı toplantılarda, belediye başkanının görevlendireceği başkan yardımcısı veya encümen üyesi, encümene başkanlık eder.

Encümen toplantılarına gündemdeki konularla ilgili olarak ilgili birim amirleri, belediye başkanı tarafından oy hakkı olmaksızın görüşleri alınmak üzere çağrılabilir.

Belediye encümeninin görev ve yetkileri şunlardır:

a) Stratejik plân ve yıllık çalışma programı ile bütçe ve kesin hesabı inceleyip belediye meclisine görüş bildirmek.

b) Yıllık çalışma programına alınan işlerle ilgili kamulaştırma kararlarını almak ve uygulamak.

c) Öngörülme-yen giderler ödeneğinin harcama yerlerini belirlemek.

d) Bütçede fonksiyonel sınıflandırmanın ikinci düzeyleri arasında aktarma yapmak.

e) Kanunlarda öngörülen cezaları vermek.

f) Vergi, resim ve harçlar dışında kalan dava konusu olan belediye uyuşmazlıklarının anlaşma ile tasfiyesine karar vermek.

g) Taşınmaz mal satımına, trampasına ve tahsisine ilişkin meclis kararlarını uygulamak; süresi üç yılı geçmemek üzere kiralanmasına karar vermek.

h) Umuma açık yerlerin açılış ve kapanış saatlerini belirlemek.

i) Diğer kanunlarda belediye encümenine verilen görevleri yerine getirmek.

Belediye Başkanı

Belediye başkanının görev ve yetkileri şunlardır:

a) Belediye teşkilâtının en üst amiri olarak belediye teşkilâtını sevk ve idare etmek, belediyenin hak ve menfaatlerini korumak.

b) Belediyeyi stratejik plâna uygun olarak yönetmek, belediye idaresinin kurumsal stratejilerini oluşturmak, bu stratejilere uygun olarak bütçeyi, belediye faaliyetlerinin ve personelinin performans ölçütlerini hazırlamak ve uygulamak, izlemek ve değerlendirmek, bunlarla ilgili raporları meclise sunmak.

c) Belediyeyi Devlet dairelerinde ve törenlerde, davacı veya davalı olarak da yargı yerlerinde temsil etmek veya vekil tayin etmek.

d) Meclise ve encümene başkanlık etmek.

e) Belediyenin taşınır ve taşınmaz mallarını idare etmek.

f) Belediyenin gelir ve alacaklarını takip ve tahsil etmek.

g) Yetkili organların kararını almak şartıyla sözleşme yapmak.

h) Meclis ve encümen kararlarını uygulamak.

i) Bütçeyi uygulamak, bütçede meclis ve encümenin yetkisi dışındaki aktarmalara onay vermek.

j) Belediye personelini atamak.

k) Belediye ve bağlı kuruluşları ile işletmelerini denetlemek.

l) Şartsız bağışları kabul etmek.

m) Belde halkının huzur, esenlik, sağlık ve mutluluğu için gereken önlemleri almak.

n) Bütçede yoksul ve muhtaçlar için ayrılan ödeneği kullanmak, özörlülere yönelik hizmetleri yürütmek ve özörlüler merkezini oluşturmak.

o) Temsil ve ağırlama giderleri için ayrılan ödeneği kullanmak.

p) Kanunlarla belediyeye verilen ve belediye meclisi veya belediye encümeni kararını gerektirmeyen görevleri yapmak ve yetkileri kullanmak.

6- Belediyelerin Mali Yapıları

Belediye gelirleri 4 ana gruptadır. Bunlar;

- a) Öz gelirler
- b) Genel Bütçe Vergi Gelirlerinden Ayrılan Paylar
- c) Devlet Yardımları
- d) Borçlanmalar, cezalar ve diğer gelirler.

a) Öz Gelirler

Belediyelerin öz gelirleri münhasıran, 26.05.1981 tarih ve 2464 sayılı Belediye Gelirleri Kanununda sayılan gelirler ve 1319 sayılı Emlak Vergisi Kanununa dayanmaktadır. 2464 sayılı Belediye Gelirleri Kanununda öngörülen gelirleri de kendi içinde; vergiler, harçlar, harcamalara katılma payları, diğer paylar ve ücrete tabi işlerden elde edilen gelirler olarak ayırabiliriz.

a.1.Belediye Vergileri

Belediye Gelirleri Kanunu dahilinde belediyelerin tahsile yetkili olduğu vergiler şunlardır:

1. İlan ve Reklam Vergisi
2. Eğlence Vergisi
3. Çeşitli Vergiler (Haberleşme Vergisi, Elektrik ve Havagazı Tüketim Vergisi, Yangın Sigorta Vergisi, Çevre Temizlik Vergisi)

a.2.Belediye Harçları

Belediye Gelirleri Kanunu dahilinde belediyelerin tahsile yetkili olduğu harçlar şunlardır:

1. İşgal Harcı
2. Tatil Günlerinde Çalışma Ruhsatı Harcı
3. Kaynak Suları Harcı
4. Tellallık Harcı
5. Hayvan Kesimi, Muayene ve Denetleme Harcı
6. Ölçü ve Tartı Aletleri Muayene Harcı
7. Bina İnşaat Harcı
8. Çeşitli Harçlar (Kayıt ve suret harcı, İmar ile ilgili harçlar, İşyeri açma izni harcı, Muayene, ruhsat ve rapor harcı, Sağlık belgesi harcı)

a.3.Harcamalara Katılma Payı

Belediye Gelirleri Kanunu dahilinde belediyelerin tahsile yetkili olduğu harcamalara katılma payları şunlardan oluşmaktadır:

1. Yol harcamalarına katılma payı
2. Kanalizasyon harcamalarına katılma payı
3. Su tesislerin harcamalarına katılma payı

a.4.Ücrete Tabi İşler

2464 sayılı Kanuna göre, belediyeler bu kanunda harç veya katılma payı konusu yapılmayan ve ilgililerin isteğine bağlı olarak ifa edecekleri her türlü hizmet için belediye meclislerince düzenlenecek tarifelere göre ücret almaya yetkilidir.

a.5.Diğer Paylar

2464 sayılı kanunun mükerrer 97 nci maddesine göre, Türkiye Büyük Millet Meclisine Bağlı milli saraylar hariç belediye ve mücavir alan sınırları içinde gerçek ve tüzelkişilerin işletilen her türlü müzelerin giriş ücretlerinin %5'i belediye payı olarak ayrılır. Belediye sınırları ve mücavir alanlar içinde faaliyet gösteren maden işletmelerince, 3213 sayılı Maden Kanununun 14 üncü maddesinde yer alan paylara ilaveten yıllık satış tutarının %0,2'si nispetinde belediye payı ayrılır.

b) Devlet Gelirlerinden Ayrılan Paylar

1981 yılında çıkarılan 2380 sayılı Yasa ile genel bütçe gelirleri tahsilatının belli bir yüzdesi belediyelere ayrılmaktadır.

c) Devlet Yardımları

Hem Maliye Bakanlığı bütçesine hem de diğer bakanlıkların bütçesine mahalli idarelere yardım amacıyla ödenek konulup, mahalli idarelere gönderilmesi söz konusudur.

1. Fiziksel Yapı :

Belediyemize ait iki asma katı ve bir adet toplantı salonu bulunan hizmet binasının bodrumu malzeme odası ve arşiv, toplantı salonu, toplantı salonundan da düğün salonuna geçiş bulunmaktadır.

2. Örgüt Yapısı :

Belediyemiz; en yetkili organı Belediye Meclisi olmak üzere, Belediye Encümeni, Başkanlık, Başkan Yardımcılığı, Yazı İşleri Müdürlüğü, Mali Hizmetler Müdürlüğü, Fen İşleri Müdürlüğü, Zabıta Amirliği, İtfaiye Çavuşluğu, Destek Hizmetleri Müdürlüğü birimlerinden oluşmaktadır.

Yazı İşleri Müdürlüğü : Evrak takip, İlan Memurluğu, Evlendirme Memurluğu, Kültür ve Sosyal İşler ve Özel Kalem birimlerden,

Mali Hizmetler Müdürlüğü: Emlak, Tahsilat, Muhasebe servislerinden,

Fen İşleri Müdürlüğü : İmar ve inşaat birimlerden,

Zabıta Amirliği : İşyeri Ruhsatları ve Denetleme birimlerinden,

İtfaiye Çavuşluğu : İtfaiye hizmetleri ve Araç Parkından

Destek Hizmetleri Müdürlüğü : Araç ve gereçler, bakım onarım, temizlik hizmetleri ve tamirhane birimlerinden oluşmaktadır.

3. Bilgi ve Teknolojik Kaynaklar :

Belediyemize bağlı tüm müdürlüklerde ve birimlerinde bilgisayar desteği bulunmaktadır. Bilgisayarlara bağlı olarak internet vasıtasıyla bilgi akışı sağlanmakta ve her türlü bilgiye çok kısa bir zamanda ulaşılmaktadır. Bunun yanında, Belediyemiz Resmi Gazete, Yerel Yönetimler Dergisi, Mahalli İdareler Dergisi gibi yayınlara abone olup, periyodik olarak her yıl abonelikler yenilenmektedir. Ayrıca; mevzuatlarda yapılan yenilik ve değişiklikler sonucunda gerek İçişleri Bakanlığı ve gerekse diğer ilgili kurum, kuruluşların düzenlemiş olduğu hizmet içi eğitimi, seminer ve kurslara personelin katılımı sağlanmaktadır.

4. İnsan Kaynakları :

a. 2020 YILINDA MUDURNU BELEDİYESİNDE ÇALIŞAN MEMUR PERSONEL DURUMU

Belediyemiz memur norm kadro standardı toplamı 76'dır. 2020 yılında mevcut 76 adet memur kadrosundan; 15 adet kadro dolu olup, 61 adet kadro boştur.

E - İDAREYE İLİŞKİN BİLGİLER:

DOLU BOŞ MEMUR KADRO DURUMU

İLİ :BOLU

İLÇESİ :MUDURNU

SIRA NO	KADRO KODU	SINIFI	UNVAN	ADET	DERECE	ONAY MERCİ Bkn./Bld.Mec.	ONAY		DOLU BOŞ DURUMU
							TARİH	SAYISI	
1	10000	G.İ.H.	Başkan Yardımcısı	1	1	Bld. Meclisi	01.11.2012	2012/131	Boş
2	4600	G.İ.H.	Yazı İşl.Müd.	1	1	Bld. Meclisi	01.11.2012	2012/131	Boş
3	11115	G.İ.H.	Kül.Sos.Hiz.Müd.	1	4	Bld. Meclisi	01.11.2012	2012/131	Boş
4	11050	G.İ.H.	Fen İşleri Müdürü	1	1	Bld. Meclisi	01.11.2012	2012/131	Boş
5	11080	G.İ.H.	İmar ve Şehircilik Müd.	1	1	Bld. Meclisi	01.11.2012	2012/131	Boş
6	11123	G.İ.H.	Mali Hizmetler Müdürü	1	1	Bld. Meclisi	01.11.2012	2012/131	Dolu
7	757	G.İ.H.	Muhtarlık İşleri Müdürlüğü	1	1	Bld. Meclisi	06.02.2018	2018/24	Boş
8	11135	G.İ.H.	Park ve Bahçeler Müd.	1	4	Bld. Meclisi	01.11.2012	2012/131	Boş
9	4234	G.İ.H.	Destek Hizmetleri Müd.	1	4	Bld. Meclisi	08.05.2014	2014/54	Boş
10	5935	A.H.	Avukat	1	1	Bld. Meclisi	01.11.2012	2012/131	Boş
11	6410	G.İ.H.	Muhasebeci	1	8	Bld. Meclisi	01.11.2012	2012/131	Boş
12	6480	T.H.	Restoratör	1	9	Bld. Meclisi	01.11.2012	2012/131	Boş
13	8505	T.H.	Mimar	1	3	Bld. Meclisi	01.11.2012	2012/131	Boş
14	8750	T.H.	Tekniker	1	4	Bld. Meclisi	09.09.2013	2013/90	Dolu
15	8750	T.H.	Tekniker	1	6	Bld. Meclisi	01.11.2012	2012/131	Boş
16	8595	T.H.	Ekonomist	1	9	Bld. Meclisi	01.11.2012	2012/131	Boş
17	8500	T.H.	Mühendis	1	4	Bld. Meclisi	06.11.2018	2018/114	Dolu
18	8535	T.H.	Şehir Plancısı	1	8	Bld. Meclisi	01.11.2012	2012/131	Boş
19	13500	T.H.	Peyzaj Mimarı	1	8	Bld. Meclisi	01.11.2012	2012/131	Boş
20	8790	T.H.	Teknisyen	1	6	Bld. Meclisi	09.09.2013	2013/90	Dolu
21	7525	G.İ.H.	Ayniyat Saymanı	1	3	Bld. Meclisi	01.11.2012	2012/131	Dolu
22	7575	G.İ.H.	Anbar Memuru	1	11	Bld. Meclisi	08.05.2014	2014/54	Boş
23	8545	T.H.	Jeofizikçi	1	9	Bld. Meclisi	08.05.2014	2014/54	Boş
24	8555	T.H.	Kimyager	1	8	Bld. Meclisi	08.05.2014	2014/54	Boş
25	6535	T.H.	Programcı	1	5	Bld. Meclisi	02.01.2018	2018/13	Dolu
26	8855	T.H.	Tapograf	1	9	Bld. Meclisi	08.05.2014	2014/54	Boş
27	6835	G.İ.H.	Şef	1	3	Bld. Meclisi	01.11.2012	2012/131	Dolu
28	6835	G.İ.H.	Şef	1	3	Bld. Meclisi	01.11.2012	2012/131	Boş
29	6835	G.İ.H.	Şef	1	3	Bld. Meclisi	01.11.2012	2012/131	Boş
30	6835	G.İ.H.	Şef	1	7	Bld. Meclisi	01.11.2012	2012/131	Boş
31	6835	G.İ.H.	Şef	1	7	Bld. Meclisi	01.11.2012	2012/131	Boş
32	6835	G.İ.H.	Şef	1	7	Bld. Meclisi	01.11.2012	2012/131	Boş
33	7825	G.İ.H.	Veri Haz.Kont.İşlt.	1	3	Bld. Meclisi	01.11.2012	2012/131	Dolu
34	7825	G.İ.H.	Veri Haz.Kont.İşlt.	1	3	Bld. Meclisi	01.11.2012	2012/131	Dolu
35	7825	G.İ.H.	Veri Haz.Kont.İşlt.	1	3	Bld. Meclisi	07.11.2017	2017/102	Dolu
36	7820	G.İ.H.	Bilg. İşletmeni	1	9	Bld. Meclisi	03.04.2013	2013/46	Boş
37	7815	G.İ.H.	Veznedar	1	11	Bld. Meclisi	08.05.2014	2014/54	Boş
38	7785	G.İ.H.	Tahsildar	1	9	Bld. Meclisi	03.04.2013	2013/46	Boş
39	7950	G.İ.H.	Şoför	1	5	Bld. Meclisi	01.11.2012	2012/131	Dolu
40	7950	G.İ.H.	Şoför	1	5	Bld. Meclisi	08.01.2015	2015/02	Dolu

41	9865	G.İ.H.	Bld.Trf.Memuru	1	6	Bld. Meclisi	01.11.2012	2012/131	Boş
42	13010	G.İ.H.	Zabita Amiri	1	1	Bld. Meclisi	01.11.2012	2012/131	Boş
43	9935	G.İ.H.	Zabita Kom.	1	4	Bld. Meclisi	06.02.2014	2014/15	Boş
44	9935	G.İ.H.	Zabita Kom.	1	5	Bld. Meclisi	08.05.2014	2014/54	Boş
45	9950	G.İ.H.	Zabita Memuru	1	5	Bld. Meclisi	01.11.2012	2012/131	Boş
46	9950	G.İ.H.	Zabita Memuru	1	5	Bld. Meclisi	01.11.2012	2012/131	Boş
47	9950	G.İ.H.	Zabita Memuru	1	11	Bld. Meclisi	01.11.2012	2012/131	Boş
48	9950	G.İ.H.	Zabita Memuru	1	9	Bld. Meclisi	01.11.2012	2012/131	Boş
49	9950	G.İ.H.	Zabita Memuru	1	8	Bld. Meclisi	01.11.2012	2012/131	Dolu
50	9950	G.İ.H.	Zabita Memuru	1	8	Bld. Meclisi	01.11.2012	2012/131	Boş
51	9950	G.İ.H.	Zabita Memuru	1	9	Bld. Meclisi	05.06.2018	2018/70	Boş
52	9950	G.İ.H.	Zabita Memuru	1	9	Bld. Meclisi	05.06.2018	2018/70	Boş
53	9950	G.İ.H.	Zabita Memuru	1	9	Bld. Meclisi	05.06.2018	2018/70	Boş
54	9950	G.İ.H.	Zabita Memuru	1	11	Bld. Meclisi	01.11.2012	2012/131	Boş
55	9950	G.İ.H.	Zabita Memuru	1	11	Bld. Meclisi	08.05.2014	2014/54	Boş
56	9950	G.İ.H.	Zabita Memuru	1	11	Bld. Meclisi	08.05.2014	2014/54	Boş
57	9900	G.İ.H.	İtf. Çavuşu	1	3	Bld. Meclisi	06.02.2014	2014/15	Boş
58	9447	G.İ.H.	İtfaiye Eri	1	5	Bld. Meclisi	01.11.2012	2012/131	Boş
59	9447	G.İ.H.	İtfaiye Eri	1	5	Bld. Meclisi	01.11.2012	2012/131	Dolu
60	9447	G.İ.H.	İtfaiye Eri	1	11	Bld. Meclisi	01.11.2012	2012/131	Boş
61	9447	G.İ.H.	İtfaiye Eri	1	11	Bld. Meclisi	01.11.2012	2012/131	Boş
62	9447	G.İ.H.	İtfaiye Eri	1	5	Bld. Meclisi	01.11.2012	2012/131	Boş
63	9447	G.İ.H.	İtfaiye Eri	1	5	Bld. Meclisi	01.11.2012	2012/131	Boş
64	9447	G.İ.H.	İtfaiye Eri	1	11	Bld. Meclisi	01.11.2012	2012/131	Boş
65	9447	G.İ.H.	İtfaiye Eri	1	11	Bld. Meclisi	08.05.2014	2014/54	Boş
66	9447	G.İ.H.	İtfaiye Eri	1	11	Bld. Meclisi	08.05.2014	2014/54	Boş
67	9435	Y.H.	Kaloriferci	1	5	Bld. Meclisi	01.11.2012	2012/131	Boş
68	9400	Y.H.	Hizmetli	1	5	Bld. Meclisi	01.11.2012	2012/131	Dolu
69	9400	Y.H.	Hizmetli	1	11	Bld. Meclisi	01.11.2012	2012/131	Boş
70	7555	G.İ.H.	Memur	1	7	Bld. Meclisi	01.11.2012	2012/131	Boş
71	7555	G.İ.H.	Memur	1	5	Bld. Meclisi	03.12.2015	2015/137	Boş
72	7555	G.İ.H.	Memur	1	7	Bld. Meclisi	03.07.2018	2018/79	Boş
73	8110	S.H.	Tabip	1	8	Bld. Meclisi	08.05.2014	2014/54	Boş
74	8130	S.H.	Veteriner Hekim	1	8	Bld. Meclisi	08.05.2014	2014/54	Boş
75	8410	S.H.	Sağlık Memuru	1	9	Bld. Meclisi	01.11.2012	2012/131	Boş
76	8400	S.H.	Hemşire	1	11	Bld. Meclisi	01.11.2012	2012/131	Boş

657 sayılı Devlet Memurları Kanunu ve 4857 sayılı İş Kanunu hükümlerine göre Belediyemizde istihdam edilmek üzere ihtiyaç duyulan personel, Devlet Personel Başkanlığı, Türkiye İş Kurumu ve kendi özel mevzuatı içerisinde temin edilmektedir.

E – İDAREYE İLİŞKİN BİLGİLER

b. 2020 YILINDA MUDURNU BELEDİYESİNDE ÇALIŞAN SÜREKLİ İŞÇİ PERSONEL DURUMU

Belediyemiz sürekli işçi norm kadro standardı toplamı 38'dir. 2020 yılında mevcut olan 8 adet sürekli işçi kadrosu dolu, 30 tane boş kadro bulunmaktadır. 2020 yılı içinde Belediyemiz İmar ve temizlik işlerinde şirket personeli çalıştırılmıştır.

Sürekli İşçi Personelinin Unvan ve Göreve Göre Dolu-Boş Durumları

UNVANI	ADEDİ		
	DOLU	BOŞ	TOPLAM
USTA BAŞI	-	1	1
USTA	-	2	2
İŞÇİ	4	5	9
OPERATÖR	2	2	4
YAĞCI	-	1	1
ŞOFÖR	1	6	7
AHÇI	-	1	1
TEMİZLİK İŞÇİSİ	0	13	13
	7	31	38



MUDURNU
BELEDİYESİ | MUNICIPALITY

YAZI İŞLERİ
MÜDÜRLÜĞÜ

a. Belediye Encümenimiz 2020 yılında başlıca;

- ✓ Belediye Taşınmaz Kiralama ihalesi (Belediye Cad. No:1/P)
- ✓ Belediye Taşınmaz Kiralama ihalesi (Belediye Cad. No:1/R)
- ✓ Belediye Taşınmaz Kiralama ihalesi (Eski Hapishane Sk. No:8/2)
- ✓ Belediye Taşınmaz Kiralama ihalesi (Filibeliler Sk. No:1/8)
- ✓ Belediye Taşınmaz Kiralama ihalesi (Atatürk Kültür Merkezi Cafe)
- ✓ Belediye Taşınmazları İhalesi (Urgancıoğlu Sk B1 16. Blok D:5)
- ✓ Mudurnu-Bolu arası Otobüs hat ücretinin belirlenmesi
- ✓ Belediye Taşınmaz Kiralama ihalesi (A.Hamamcıoğlu Sk. No:2)
- ✓ Belediye Taşınmaz Kiralama ihalesi (Bolu Cad. No:5)
- ✓ Belediye Taşınmaz Kiralama ihalesi (Filibeliler Sokak No:1/6)
- ✓ Belediye Taşınmaz Kiralama ihalesi (Belediye Cad. No:1/B)
- ✓ Aynur KOCATONKA'nın dilekçesi
- ✓ Tutanak (Özel Erişken Özel Eğitim ve Rehabilitasyon Merkezi)
- ✓ Belediye Taşınmaz Kiralama ihalesi (Belediye Cad. No:1/N)
- ✓ Belediye Taşınmaz Kiralama ihalesi (Pazaryeri Sk. No:17)
- ✓ Belediye Taşınmaz Kiralama ihalesi (Hızırfağı Mah. Ankara Cd. No:173/B)
- ✓ Tahsilat Makbuzu Bastırılması
- ✓ Mali Yardım Talebi
- ✓ Nesrin AYHAN'ın dilekçesi
- ✓ Umuma Açık İşyeri Denetimi (M.ABDUŞ)
- ✓ Ticari Taksi Hattı Devri (E.KARATAŞ- M.ALPT EKİN)
- ✓ Harcamalara Katılım Payı
- ✓ Belediye Taşınmaz Kiralama ihalesi (Musalla Mah. 241 ada 54 parsel)
- ✓ Mustafa Cem TÜRKER'in dilekçesi
- ✓ Belediye Başkanı Necdet TÜRKER'e yetki verilmesi
- ✓ Halk Ekmek Fırını Ramazan Pidesi Satış Fiyatı Belirlenmesi
- ✓ Ticari Taksi Hattı Devri (İ.VARLI - N.BÜLBÜL)
- ✓ Faturamatik Elektronik Para ve Ödeme Kuruluşu A.Ş. İle Su ve Kira Alacaklarının Tahsili Hakkında Sözleşme Yapılması
- ✓ 2019 Yılı Kesin Hesap Cetveli
- ✓ Yolculuk Atölyesi Turizm Organizasyon ve Prodüksiyon Tic.Ltd.Şti.
- ✓ Taşınmaz İhalesi (Munduşlar Köyü 367 Parsel)
- ✓ Garanti Bankası ATM Kira Bedeli
- ✓ Suat ÖZKICIR'ın dilekçesi
- ✓ Belediye Taşınmaz İhalesi (Tekkeliler Konağı)
- ✓ Belediye Taşınmaz Kiralama ihalesi (Belediye Cad. No:1/S)
- ✓ Belediye Taşınmaz Satış ihalesi (Kaygana Mah. 133 ada 3 Parsel)
- ✓ İbrahim GÖRGÜNER'in dilekçesi
- ✓ Mukaddes AYDIN'ın dilekçesi
- ✓ Tahsilat El Makbuzu bastırılması
- ✓ Tutanak (Kaçak Su Tespiti)
- ✓ Saim YILMAZ'ın dilekçesi,
- ✓ Bld taşınmaz ihalesi (3 Etap Toki 2 Dükkan)
- ✓ Metin ÖZKAN'ın dilekçesi
- ✓ Soner KALYONCU'nun dilekçesi
- ✓ Belediye Taşınmaz İhalesi (3 Etap Toki B1-16 Blok Daire:1)
- ✓ Yol Düzenleme Asfalt Kaplama Malzemesi Alım ve Yapım İşinde kullanılmak üzere Ödenek Tahsisi ve Kredi Tahsisi

- ✓ Murat DEMİR'in Dilekçesi
- ✓ Bütçeçi Aktarma
- ✓ Önder DİNÇER'in dilekçesi
- ✓ Fatma ÇAM'ın dilekçesi
- ✓ Osman GÖKTEPE'nin dilekçesi
- ✓ Belediye Taşınmaz İhalesi (3.Etap Toki B1 16. Blok D:9)
- ✓ İhtar Verilmesi
- ✓ Tutanak (Yol Tahribatı)
- ✓ 2021-2022 ve 2023 Yılları Tahmini Bütçesi
- ✓ Yerleşim Planı (BİM)
- ✓ Belediye Taşınmaz İhalesi (3.Etap Toki B1 16. Blok D:6)
- ✓ Belediye Taşınmaz İhalesi (3.Etap Toki B1 16. Blok D:3)
- ✓ Harun KESER'in dilekçesi
- ✓ Belediye Taşınmaz İhalesi (1.Etap Toki K1 1. Blok D:11)
- ✓ Ergün USLU'nun dilekçesi
- ✓ Belediye Taşınmaz İhalesi (Bolu Cad. No:9/A)
- ✓ Banka Kesin Teminat Mektubunun İrad Kaydedilmesi
- ✓ Kazanlar Köylü Pazarı Kira Tespiti
- ✓ Belediye Taşınmazları İhalesi (Tüm İşyerleri)
- ✓ Belediye Taşınmaz İhalesi (Garaj Otopark Sk. No:20)
- ✓ Belediye Taşınmazları İhalesi (Boş İşyerleri)

b. Belediye Meclisimiz 2020 yılında başlıca;

- ✓ Bir Önceki Meclis Zabtnın Kabulü
- ✓ Meclis Toplantı Günleri ve Tatil Ayının Belirlenmesi
- ✓ Denetleme Komisyonu Üye Seçimi
- ✓ Meclis Toplantısı Denetim Komisyonu ve İhtisas Komisyonları huzur hakkı ücretinin tespiti
- ✓ Dışarıdan Çağırılacak uzman kişi ücretinin tespiti
- ✓ Fazla Mesai Ücretinin Tespiti
- ✓ Tam Zamanlı Sözleşmeli Personel Ücretinin Tespiti (Ekonomist)
- ✓ Kısmi Zamanlı Sözleşmeli Personel Ücretinin Tespiti (Veteriner)
- ✓ Kısmi Zamanlı Sözleşmeli Personel Ücretinin Tespiti (Avukat)
- ✓ Koruma Amaçlı İmar Planının Görüşülmesi
- ✓ Mudurnu Ticari Taksi Durağı Esnafının Dilekçesi
- ✓ Mudurnu Şeyh-ül İmran Camii Yaptırma ve Yaşatma Derneği'nin dilekçesi
- ✓ İller Bankası A.Ş.'den Kredi Kullanılması
- ✓ 2019 Yılı Kesin Hesap Cetvellerinin Görüşülmesi
- ✓ Mudurnu Taksi Durağı yerinin değiştirilmesi
- ✓ Seyrancık Mah. Belediye Cad. No:1/B adresinde bulunan taşınmazın 10 yıllığına kiraya
- ✓ Turkcell A.Ş.'ye baz istasyonu için Musalla Mah. 239 ada 3 parsel üzerinden 10 yıl süre ile yer tahsis
- ✓ Musalla Mah. 241 ad 38 parselde bulunan çocuk parkı bulunan taşınmazı 10 yıl süre ile kiraya verilmesi
- ✓ Seyrancık Mahallesi 25 ada 1 parselde bulunan taşınmazın 10 yıl süre ile kiraya verilmesi
- ✓ Denetim Komisyonu Raporu
- ✓ 2019 Yılı Faaliyet Raporu
- ✓ Encümen Üye Seçimi
- ✓ İmar Komisyonu Üye Seçimi
- ✓ Plan ve Bütçe Komisyonu Üye Seçimi

- ✓ Bazı Alacakların Yapılandırılması
- ✓ Şeyh-ül İmran Cami Yaptırma ve Yaşatma Derneğine ait Çeşitli İşler Komisyonu Raporu
- ✓ Karayolları Bolu Girişi Yolu İmar Planı Düzenlemesi
- ✓ Kaygana Mah. 377 ada 9 Parsel Üzerinde İmar Planı Tadilatı
- ✓ Mudurnu Şeyh-ül İmran ve Kültür Tanıtma Vakfı'nın 2019/82 sayılı meclis kararının iptali talebi
- ✓ Karayollarına ait Mudurnu-Bolu giriş yolunun İmar Planı düzenlemesi hakkındaki İmar Komisyonumuzun Raporu
- ✓ 2021-2022-2023 Yılları Tahmini Bütçesi
- ✓ Türk Telekom A.Ş.'nin Baz İstasyonu Yer Talebi
- ✓ Hakkı YİĞİT'in Halk Ekmek Fiyat Değişikliği Talebi
- ✓ 2021-2022-2023 Yılları Gider Bütçesi
- ✓ 2021-2022-2023 Yılları Gelir Bütçesi
- ✓ 2021 Yılı Belediye Gelirleri Tarife Cetveli
- ✓ 2021 Yılı Bütçe Kararnamesi
- ✓ Doğu Akdeniz Belediyeler Birliğine Katılım Daveti
- ✓ Mudurnu Futbol Sahası Protokolünün Görüşülmesi

c. Yazı İşleri Müdürlüğü 2020 yılı faaliyetleri ;

- ✓ Belediyemizde İnsan kaynakları Müdürlüğü bulunmadığından, Memur, İşçi ve Sözleşmeli Personelin özlük işleri Norm Kadro İlke ve Standartları çerçevesinde Yazı İşleri Müdürlüğü tarafından yürütülmektedir,
- ✓ Bugün itibariyle belediyemizde Norm Kadro'da memur ve işçi olmak üzere toplam 114 adet kadro bulunmakta, bunların 114 adedi de ihdas edilmiş olup 76 kişilik memur kadrosunda 15 adet memur, 38 kişilik işçi kadrosunda 7 adet kadrolu işçi ve hizmet alımı ile hizmetler yürütülmektedir.
- ✓ Belediye Meclisinin kararı ile çalıştırılmasına karar verilen 1 adet kısmi zamanlı Veteriner Hekim, 1 adet kısmi zamanlı Avukat, 1 adet tam zamanlı Ekonomist ile akit sözleşmeleri hazırlanarak 5393 Sayılı Kanununun 49.maddesine göre Belediye Meclis kararı ile çalıştırılmakta olup sözleşme örnekleri, Çevre ve Şehircilik Bakanlığına bildirilmiştir.
- ✓ Halkın ihtiyaçlarına göre haftanın 7 günü ticari, resmi, mevlit ve ölüm ilanları mesai saatleri içinde Belediyemiz ses ve yayın cihazı ile halka duyurulmaktadır. Resmi ilanlar, ilan tahtasına asılarak halkımızın kolayca görmesi sağlanmıştır.
- ✓ Her türlü yapılan sosyal etkinlikler ve anma günleri Belediyemizce kısa mesaj ile cep telefonlarına mesaj çekilerek bilgilendirilmiş, davetiyelerin posta ile gönderimi sağlanmıştır,
- ✓ Belediyemiz internet sitesinde gerekli güncellemeler yapılmakta Belediyemiz çalışmalarını halka duyurmak amacı ile gerekli bilgiler girilmektedir.
- ✓ İlçemize gelen televizyon kanallarına, Mudurnu'nun tanıtımı için yaptıkları çekim çalışmalarında televizyon ekiplerine konaklama, yemek, bilgilendirme ve yönlendirme hizmeti verilmiştir,
- ✓ İlçemizi çeşitli yönleri ile tanıtan broşür basılıp, dağıtımı yapılmıştır,

- ✓ Halkımızı bilgilendirmek ve bilinçlendirmek amacıyla önemli gün ve haftalarla ilgili resim ve yazılı afişler, belirli zamanlarda billboardlara asılmıştır.
- ✓ Belediye Başkanlığı Evlendirme Memurluğuna 01 Ocak - 31 Aralık 2020 tarihleri arasında 42 çift nikah için müracaat etmiş, Nüfus Müdürlüğünden sağ ve bekar belgeleri temin edilip, Mudurnu Devlet Hastanesi Baş Tabipliğinden sağlık raporları alınarak nikahları kıyılıp, kendilerine Uluslararası Aile cüzdanı verilmiştir,
- ✓ Kaymakamlık Makamı veya Belediye Başkanlığı organizesi ile müzik, tiyatro veya değişik konulardaki halkın bilinçlendirilmesi ile ilgili konferansların tertiplenmesinde salon hazırlanması, ses düzeni temin edilmesi ve halkın katılımı için gerekli ilanların duyurulması sağlanmıştır,
- ✓ Kimsesiz ve muhtaç kişilerin hayatlarını daha rahat bir şekilde devam edebilmeleri için ihtiyaçları olan gıdaları temin etme, yakacaklarını sağlama gibi konularda, araç temin edilmiştir,
- ✓ Resmi kurumların bazı ihtiyaçlarının temini konusunda araç, gereç ve personel ile yardımcı olunmuştur,
- ✓ Özel radyo ve televizyonlarından gelen ekiplere İlçe hakkında bilgi verilmiş, çalışmalarına yardımcı olmuştur,
- ✓ Belediyemize ait kira sözleşme süreci devam eden işyerlerimizin 2021 yılı kira miktarları tespit edilmiş, kalorifer olan taşınmazlara yakıt bedelleri tespit edilmiştir.
- ✓ 01.01.2020 ile 31.12.2020 tarihleri arasında 1878 adet gelen evrak ve dilekçe kaydı yapılmış ve ilgili servislere gönderilmiştir. Dilekçelerinin istek veya şikayetlerini belirtmiş, talepleri doğrultusunda dilekçeleri ilgili birimlere sevk edilip, gerekli işlemler yapılarak, talep sahipleri konu hakkında bilgilendirilmiştir.
- ✓ 01.01.2020 ile 31.12.2020 tarihleri arasında 1694adet giden evrakın kaydı yapılarak dağıtımını sağlanmıştır.
- ✓ 22.12.2020 – 31.12.2020 tarihleri arasında Yerel Yönetimler Kontrolörü Sertaç SEZGİN tarafından genel idari denetim gerçekleştirilmiştir.



1882
MUDURNU
BELEDİYESİ | MUNICIPALITY

KÜLTÜR ve SOSYAL
İŞLER

KÜLTÜR ve SOSYAL İŞLER



15 Temmuz Demokrasi ve Milli Birlik Günü Etkinlikleri kapsamında düzenlenen faaliyetlere Belediye Başkanlığımız olarak destek ve katılım sağlayarak anma programı gerçekleştirdik.



KÜLTÜR ve SOSYAL İŞLER



Regaip Kandili nedeniyle ilçemiz Atatürk Meydanında tüm vatandaşlarımızın kandili kutlanarak lokma ikram edildi.





MUDURNU BELEDİYESİ Yazı İşleri Müdürlüğü



İÇ KONTROL GÜVENCE BEYANI

Birim gerçekleştirme görevlisi olarak yetkim dahilinde;

Bu raporda yer alan bilgilerin güvenilir, tam ve doğru olduğunu beyan ederim.

Bu raporda açıklanan faaliyetler için idare bütçesinden harcama birimimize tahsis edilmiş kaynakların etkili, ekonomik ve verimli bir şekilde kullanıldığını, görev ve yetki alanının çerçevesinde iç kontrol sisteminin mali ve idari kararlar ile bunlara ilişkin işlemlerin yasallık ve düzenliliği hususunda yeterli güvenceyi sağladığını ve harcama birimimizde süreç kontrolünün etkin olarak uygulandığını bildiririm.

Bu güvence, birim yetkilisi olarak sahip olduğum bilgi ve değerlendirmeler, iç kontroller, iç denetçi raporları ile Sayıştay raporları gibi bilgim dahilindeki hususlara dayanmaktadır.

Burada raporlanmayan, idarenin menfaatlerine zarar veren herhangi bir husus hakkında bilgim olmadığını beyan ederim. MUDURNU – 12.03.2021

Engin ERSOYDAN
Yazı İşleri Müdür V.



1882

MUDURNU
BELEDİYESİ | MUNICIPALITY

ZABITA

AMİRLİĞİ

F – SUNULAN HİZMETLER

d. Zabıta Amirliğinin 2020 yılı faaliyetleri ;

1. İlçemizde 33 adet işyeri ruhsatlandırılmıştır.
2. İlçemizde bulunan tuvaletlere genel temizlik maddelerinin alımı yapılarak hijyenik temizliğinin yapılması sağlanmaktadır.
3. Kaldırım işgalleri denetimleri yapılarak gerekli uyarılar ve işlemler yapılmaktadır.
4. Mezbahane de kesimi yapılan hayvanların veteriner kontrolünde sevkleri yapılmaktadır.
5. Çevre temizliğinin kontrolleri yapılarak aksaklıklar giderilmektedir.
6. İlçemizde kurulan halk pazarında düzenin sağlanması, kapkaç olaylarının engellenmesi için gerekli çalışmalar yapılmıştır.
7. İlçemizde cenaze hizmetleri verilmekte ve Zabıta Amirliği olarak takibi yapılmaktadır.
8. İlçe merkezinin genel trafik düzeninin sağlanması otoparkların çalıştırılması ve trafik işaret ve levhalarının takılması sağlanmıştır.
9. İlçe merkezinde yağan kar nedeniyle kar temizliği yapılması sağlanmış ve yollarda tuzlama çalışmaları yapılarak trafik akışı düzenli şekilde sağlanmıştır.
10. Ölçü ve terazi beyannameleri toplanmıştır.
11. İlçemizde yapılan resmi törenlere katılım sağlanmıştır.
12. Kurban Bayramı nedeni ile ilçemize gelen küçükbaş ve büyükbaş hayvanların veteriner hekim kontrolünde giriş ve çıkışlarını sağlayarak şehir merkezinde hayvan satışları engellenmiştir.
13. İlçe merkezinde bulunan parkların, camilerin, resmi kurumların, okulların, mezarlıkları ot biçim işi ve temizliği yapılmıştır.
14. İlçe merkezinde bulunan başıboş köpeklerin toplatılması, aşılması, kısırlaştırılması ve hayvan severler derneğine teslimi sağlanmıştır.
15. İlçe merkezinde bulunan okullar ve tehlike arz eden yerlere trafik tehdidini azaltmak maksatlı kasisler konulmuş ve tabelaları dikilmiştir.
16. İlçe merkezimiz vahşi depolama alanına kamera sistemi kurulmuş ve gelişi güzel hafriyat ve çöp dökme olayları engellenmiştir.
17. Fen İşleri müdürlüğü ile koordineli olarak yıkımı gerçekleştirilen yerlerin gerekli emniyet tedbirleri alınmıştır.
18. İşyerleri denetimleri düzenli olarak devam etmektedir.
19. Halkın can ve mal güvenliği sağlıklı ve huzurlu olarak yaşayabilmeleri için ilçe merkezinde ve umuma açık işyerlerinde gerekli, kontrol ve denetim mekanizması devam etmektedir.
20. COVID-19 Salgını ile ilgili alınan tüm önlemler ve hıfzıssıhha kararları incelenmiş gerekli denetimler aksatılmadan yapılmıştır.
21. Birimimizde bir zabıta amiri vekili iki zabıta memuru bulunmaktadır.

F – SUNULAN HİZMETLER

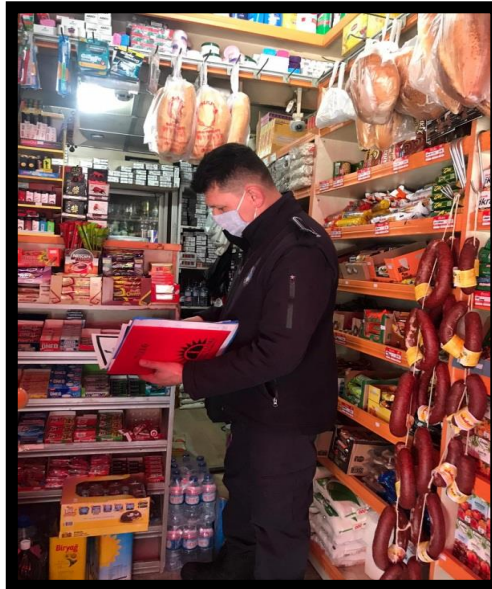



T.C.
MUDURNU BELEDİYESİ
Zabıta Amirliği



İÇ KONTROL GÜVENCE BEYANI

Birim gerçekleştirme görevlisi olarak yetkim dahilinde;

Bu raporda yer alan bilgilerin güvenilir, tam ve doğru olduğunu beyan ederim.

Bu raporda açıklanan faaliyetler için idare bütçesinden harcama birimimize tahsis edilmiş kaynakların etkili, ekonomik ve verimli bir şekilde kullanıldığını, görev ve yetki alanının çerçevesinde iç kontrol sisteminin mali ve idari kararlar ile bunlara ilişkin işlemlerin yasallık ve düzenliliği hususunda yeterli güvenceyi sağladığını ve harcama birimimizde süreç kontrolünün etkin olarak uygulandığını bildiririm.

Bu güvence, birim yetkilisi olarak sahip olduğum bilgi ve değerlendirmeler, iç kontroller, iç denetçi raporları ile Sayıştay raporları gibi bilgim dahilindeki hususlara dayanmaktadır.

Burada raporlanmayan, idarenin menfaatlerine zarar veren herhangi bir husus hakkında bilgim olmadığını beyan ederim. MUDURNU – 12.03.2021

Erkan GÜÇ
Zabıta Amir V.



1882

MUDURNU
BELEDİYESİ | MUNICIPALITY

İTFAİYE
ÇAVUŞLUĞU

e. İtfaiye Çavuşluğu 2020 Yılı Faaliyetleri;

- Örencik köyü yayla evi yangını
- Kaygana mahallesi baca yangını
- Aynalı kaya araç yangını
- İlçe devlet hastanesi baca yangını
- Seyrancık mahallesi baca yangını
- Kaygana mahallesi konteynır yangını
- Uzunçam köyü ot yangını
- Yıldırım beyazıt mahallesi YİBO okulu ot yangını
- Kaygana mahallesi baca yangını
- Pelitözü köyü gedikler mahallesi ev yangını
- Çepni köyü ev yangını
- İlçe çöplüğü yangın
- Pelitözü köyü baca yangını
- Alpağut köyü ev ve samanlık yangını
- Yazılar köyü ot yangını
- Hızır fakı mahallesi ot yangını
- Karacakaya mahallesi beyçayırı mevki ot yangını
- Sürmeli köyü ev ve samanlık yangını
- Sarıyer köyü ot yangını
- Hüsamettindere köyü anız yangını
- Yüzüncüyıl köyü kurtlar mahallesi ev ve ahır yangını
- Çevreli köyü anız yangını
- Kilözü köyü kümes yangını
- Seyrancık mahallesi fuatbeyler konağı baca yangını

Karataş köyü odunluk ve samanlık yangını

Musalla mahallesi 2. etap toki yanı ot yangını

Gürçam köyü ot yangını

4 sefer trafik kazasına müdahale

23 sefer çeşitli yerlerde yıkama yapıldı

78 sefer kanalizasyon ve ihtiyacı olan yerlere su basması

27 sefer çeşitli yerlere merdivenle iş yapımı

14 sefer anons sistemi tamirâtı

18 sefer ilçe pazaryeri yıkama

8 sefer hayvan kurtarma yapıldı

4 sefer itfaiye aracı ile yıkama şeklinde ilaçlama yapılarak ilçe merkezinde dezenfeksiyon çalışması yapılmıştır.

33 yeni açılan iş yerine yangın raporu düzenlenmiştir

F – SUNULAN HİZMETLER





T.C.
MUDURNU BELEDİYESİ
İtfaiye Çavuşluğu



İÇ KONTROL GÜVENCE BEYANI

Birim gerçekleştirme görevlisi olarak yetkim dahilinde;

Bu raporda yer alan bilgilerin güvenilir, tam ve doğru olduğunu beyan ederim.

Bu raporda açıklanan faaliyetler için idare bütçesinden harcama birimimize tahsis edilmiş kaynakların etkili, ekonomik ve verimli bir şekilde kullanıldığını, görev ve yetki alanının çerçevesinde iç kontrol sisteminin mali ve idari kararlar ile bunlara ilişkin işlemlerin yasallık ve düzenliliği hususunda yeterli güvenceyi sağladığını ve harcama birimimizde süreç kontrolünün etkin olarak uygulandığını bildiririm.

Bu güvence, birim yetkilisi olarak sahip olduğum bilgi ve değerlendirmeler, iç kontroller, iç denetçi raporları ile Sayıştay raporları gibi bilgim dahilindeki hususlara dayanmaktadır.

Burada raporlanmayan, idarenin menfaatlerine zarar veren herhangi bir husus hakkında bilgim olmadığını beyan ederim. MUDURNU – 12.03.2021

İsmail KARAKAN
İtfaiye Çavuş V.



MUDURNU
BELEDİYESİ | MUNICIPALITY

MALİ
HİZMETLER
MÜDÜRLÜĞÜ

f. Mali Hizmetler Müdürlüğü 2020 Yılı Faaliyetleri

- ✓ 5393 Sayılı Belediye Kanunu ve Mahalli İdareler Bütçe Muhasebe Yönetmeliğine uygun olarak 2020 mali yılı ve analitik bütçesi ile izleyen iki yılın (2021-2022) tahmini bütçeleri hazırlanmıştır.
- ✓ 2020 Mali yılı gelir gider hesapları aylık dönemler halinde Muhasebat Genel Müdürlüğü Say2000i sistemine girişleri yapılmıştır.
- ✓ Mali yıl içinde harcama yetkililerinin bütçe kalemlerinde ödenek üstü harcama yapmamaları amacıyla çalışmalar yapılmıştır.
- ✓ Belediyemiz sınırları içinde faaliyet gösteren işyerlerinin Çevre Temizlik, İlan Reklam ve Eğlence Vergisi Beyannameleri bilgisayar ortamında kaydedilerek takip ve kayıt altına alınarak tahsilatı sağlanmıştır.
- ✓ Belediyemiz veznelerinde tahsil edilen tüm gelirlerimizin düzenli olarak bankaya yatırılması sağlanmıştır.
- ✓ Personelin maaş, ücret ve fazla çalışma karşılıkları hak sahiplerine ödemek, maaş, ücretlerden yapılan kesintileri en geç 1 ay içinde listeler yaparak ilgili kurum ve kuruluşlara gönderilmiştir.
- ✓ 2020 yılı içerisinde günlük işlemlerin yanı sıra istatistiki bilgilerin de göz önüne alınıp, nakit akışı içerisinde ödeme planları yapılarak, hizmetin doğru ve süratle yerine getirilmesine çalışılmıştır. Yatırım harcamalarına öncelik verilerek ihtiyaç duyulan malzeme ve işçilik giderlerinin ödemeleri zamanında yapılmış, hizmetin aksatılmadan yürütülmesi için gayret sarf edilmiştir.

F – SUNULAN HİZMETLER

2020 Yılı Birimler İtibariyle Gider Bütçesi İstatistikleri:

2020 yılı tahmini bütçesi 14.230.000,00 TL olup, 31.12.2020 tarihi itibariyle 10.864.650,44 TL bütçe gideri gerçekleşmiştir

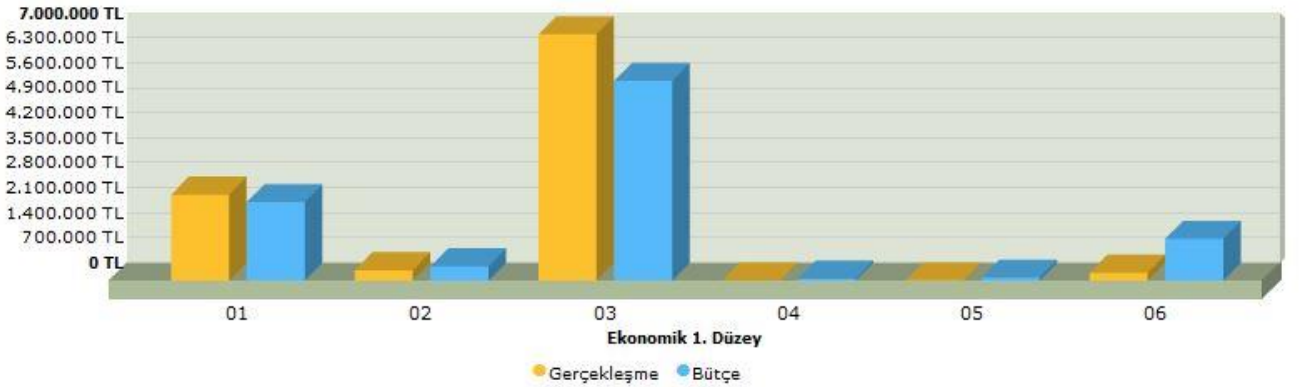
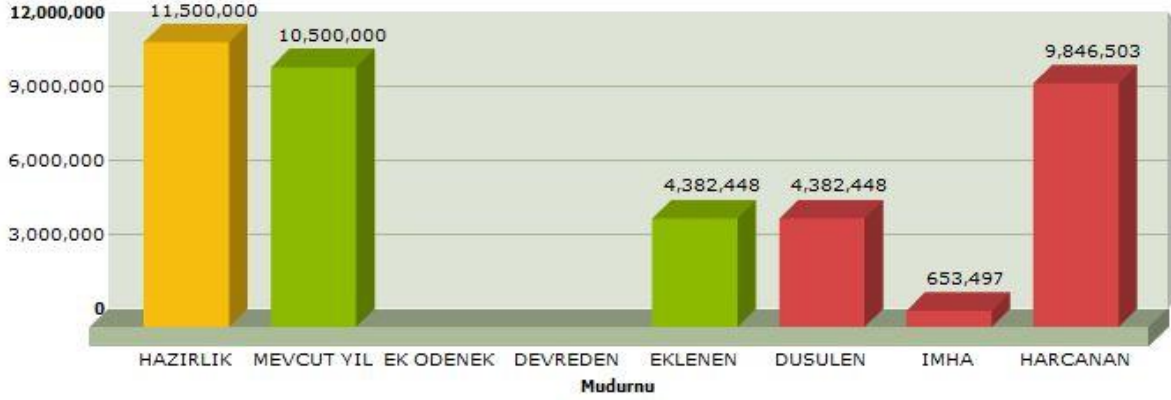

F – SUNULAN HİZMETLER

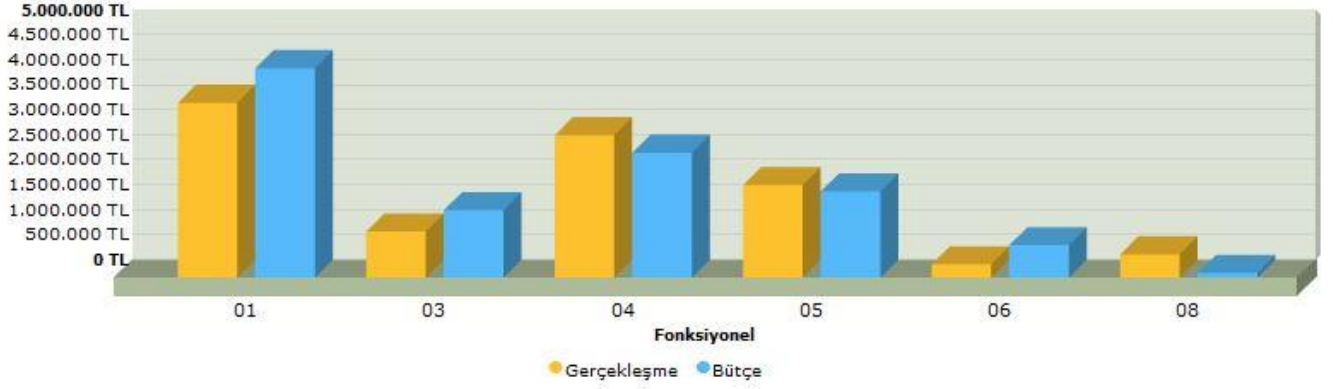

KODU	GİDER TÜRÜ	TUTARI ((TL)
830 01	Personel Gideri	1.968.577,34
830 02	Sosyal Güv. Devlet Primi Giderleri	310.908,02
830 03	Mal ve Hizmet Alım Giderleri	7.520.141,93
830 04	Faiz Giderleri	792,60
830 05	Cari Transferler	108.784,22
830 06	Sermaye Giderleri	955.446,33
830 07	Sermaye Transferleri	0,00
830 08	Borç Verme	0,00
830 09	Yedek Ödenek	0,00
	TOPLAM	10.864.650,44

F – SUNULAN HİZMETLER

2020 Yılı Gelir Bütçesi İstatistikleri:

31.12.2020 tarihi itibariyle 2020 yılı toplam tahakkukumuz 14.230.434,20 TL, 2020 yılı tahsilatımız 11.157.299,03 TL'dir. 2020 yılında 3.073.135,17 TL tahsil edilemeyerek 2021 yılına devretmiştir. Gelir Bütçesi gerçekleşme oranı ise %78,40'dir.

Türlerine göre gelirlerimiz tabloda gösterilmiştir.

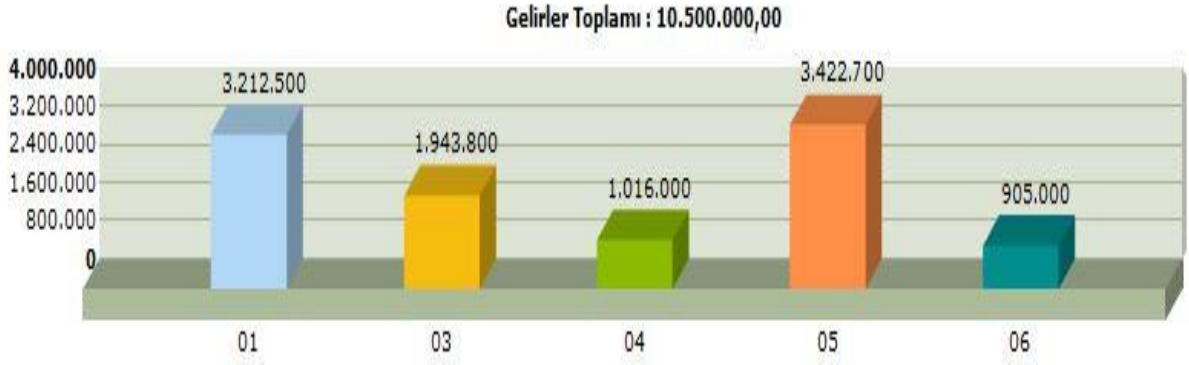

KODU	GELİR TÜRÜ	TUTARI ((TL)
800 01	Vergi Gelirleri	1.252.863,56
800 03	Teşebbüs ve Mülkiyet Gelirleri	2.362.567,24
800 04	Alınan Bağış ve Yardımlar	100.000,00
800 05	Diğer Gelirler	7.029.843,23
800 06	Sermaye Gelirleri	412.025,00
	TOPLAM	11.157.299,03



T.C.
MUDURNU BELEDİYESİ
Mali Hizmetler Müdürlüğü



İÇ KONTROL GÜVENCE BEYANI

Birim gerçekleştirme görevlisi olarak yetkim dahilinde;

Bu raporda yer alan bilgilerin güvenilir, tam ve doğru olduğunu beyan ederim.

Bu raporda açıklanan faaliyetler için idare bütçesinden harcama birimimize tahsis edilmiş kaynakların etkili, ekonomik ve verimli bir şekilde kullanıldığını, görev ve yetki alanının çerçevesinde iç kontrol sisteminin mali ve idari kararlar ile bunlara ilişkin işlemlerin yasallık ve düzenliliği hususunda yeterli güvenceyi sağladığını ve harcama birimimizde süreç kontrolünün etkin olarak uygulandığını bildiririm.

Bu güvence, birim yetkilisi olarak sahip olduğum bilgi ve değerlendirmeler, iç kontroller, iç denetçi raporları ile Sayıştay raporları gibi bilgim dahilindeki hususlara dayanmaktadır.

Burada raporlanmayan, idarenin menfaatlerine zarar veren herhangi bir husus hakkında bilgim olmadığını beyan ederim. MUDURNU – 12.03.2021

Ramazan USLU
Mali Hizmetler Müdürü



1882

MUDURNU
BELEDİYESİ | MUNICIPALITY

FEN İŞLERİ
MÜDÜRLÜĞÜ

g. Fen İşleri Müdürlüğü 2020 Yılı Faaliyetleri

1) İlçemiz genelinde İller Bankası ile ortaklaşa yapılan altyapı(su, kanalizasyon ve yağmur suyu) yenileme çalışması sonrası kaplamaları tamamen bozulan cadde ve sokaklarımızın bir bölümünün yeniden asfalt kaplama yapılması için, asfalt öncesi alt temel hazırlığı, tesviye, stabilize malzeme serme-sıkıştırma, kodlandırma ve BSK(Bitümlü sıcak karışım) asfalt kaplama işi 4734 sayılı Kamu İhale Kanununun 19. maddesi gereği açık ihale usulü ile ihale edilmiş ve %20 keşif artışı olarak 2.320.483,44.-TL + KDV bedel ile yapılmıştır. İhale kapsamında; Kaygana mahallesi Bolu caddesinin şehir merkezinde kalan kısmı, 4. Etap Toki Konutları giriş yolu, 50. Yıl sokak, Seyrancık mahallesi Yıldırım Beyazıt caddesi, Büyükcami mahallesi Ankara ve A. Selahattin Baysal caddeleri, Hızırfağı mahallesi Ankara caddesi, Musalla mahallesi Meydan sokak, Koğukkaya sokak, Yenikent sokak ve Çaykenarı sokakta alt temel ön hazırlığı, tesviye, stabilize malzeme serme-sıkıştırma, kodlandırma ve BSK(Bitümlü sıcak karışım) asfalt kaplama yapılmıştır. Bu kapsamda; 7814 m3 kazı işi, 8916,15 ton plentmix temel yapımı, 6594,80 ton binder(alttemel asfalt) tabakası yapımı ve 3.856,48 ton aşınma(son kat asfalt) tabakası asfalt malzemesi kullanılmıştır. Ayrıca 150 adet genel altyapı hizmet bacasında(rogar) yükseltme ve düzeyeleme çalışması yapılmıştır.



F – SUNULAN HİZMETLER



F – SUNULAN HİZMETLER



F – SUNULAN HİZMETLER

2) İlçemiz genelinde İller Bankası ile ortaklaşa yapılan altyapı(su, kanalizasyon ve yağmur suyu) yenileme çalışması sonrası kaplamaları tamamen bozulan cadde ve sokaklarımızda yapılan asfalt kaplamaların kenar formlarının bozulmaması için asfalta bağlanan sokaklarımızda doğal taş döşeme çalışması yapılmıştır. Bu kapsamda Büyükcami mahallesi Taşköprü sokak, Kuran Kursu sokak, Çolakibrahimler sokak, Katipler Sokak ve Hisaraltı sokak, Hızırfağı mahallesi Akçalarkaşı sokak ve Taşmektep sokak ile Musalla mahallesi Sakalar sokak girişinde çalışmalar yapılmış olup, toplam 1700 m² doğal taş döşenmiştir.



F – SUNULAN HİZMETLER

3) İlçemiz genelinde İller Bankası ile ortaklaşa yapılan altyapı(su, kanalizasyon ve yağmur suyu) yenileme çalışması sonrası kaplamaları tamamen bozulan cadde ve sokaklarımızda kilitli beton parke taşı ve bordür taşı döşeme çalışması yapılmıştır. Bu kapsamda Kaygana mahallesi Beşkavak sokak, Kelekler sokak, Park sokak, Tekkeliler sokak, Dere sokak, Garaj otopark sokak, Teminal alanı tamiratları, 50. Yıl sokak, Çelebiler çiftliği sokak 4. Toki girişi, Seyrancık mahallesi Kurtlar sokak, Kazandere sokak, Kapankaya sokak, Musalla mahallesi Nevzat Eşmeoğlu sokakta toplam 8673 m2 kilitli beton parke taşı, 270 mt bordür taşı döşenmiştir.



F – SUNULAN HİZMETLER



4) Asfalt kaplama yapılan; Seyrancık mahallesi Bolu caddesi, Yıldırım Beyazıt caddesi, Büyükcami mahallesi Ankara ve A. Selahattin Baysal caddeleri, Hızırfağı mahallesi Ankara caddesi, Musalla mahallesi Meydan sokak, Yenikent sokakta tretuar ve yaya kaldırımı çalışmaları yapılmıştır. Bu kapsamda toplam 4285 m² yaya kaldırımı desenli parke kaplaması, 3336 mt bordür döşeme işi yapılmıştır



F – SUNULAN HİZMETLER



F – SUNULAN HİZMETLER



5) Seyrancık mahallesi Karaarslan 1 sokak, Banka sokak, Karaarslan sokak, Sinne sokakta beton begonit küp taş ve desenli beton altıgen taş ile döşeme çalışması yapılmıştır. Toplam 560 m² desenli beton altıgen taş, 1320 m² beton begonit küp taş ve 70 mt bordür döşeme işi yapılmıştır.





T.C.
MUDURNU BELEDİYESİ
Fen İşleri Müdürlüğü



İÇ KONTROL GÜVENCE BEYANI

Birim gerçekleştirme görevlisi olarak yetkim dahilinde;

Bu raporda yer alan bilgilerin güvenilir, tam ve doğru olduğunu beyan ederim.

Bu raporda açıklanan faaliyetler için idare bütçesinden harcama birimimize tahsis edilmiş kaynakların etkili, ekonomik ve verimli bir şekilde kullanıldığını, görev ve yetki alanının çerçevesinde iç kontrol sisteminin mali ve idari kararlar ile bunlara ilişkin işlemlerin yasallık ve düzenliliği hususunda yeterli güvenceyi sağladığını ve harcama birimimizde süreç kontrolünün etkin olarak uygulandığını bildiririm.

Bu güvence, birim yetkilisi olarak sahip olduğum bilgi ve değerlendirmeler, iç kontroller, iç denetçi raporları ile Sayıştay raporları gibi bilgim dahilindeki hususlara dayanmaktadır.

Burada raporlanmayan, idarenin menfaatlerine zarar veren herhangi bir husus hakkında bilgim olmadığını beyan ederim. MUDURNU - 12.03.2021

M.İbrahim ÖZÇELİK
Fen İşleri Müdür V.



1882

MUDURNU
BELEDİYESİ | MUNICIPALITY

DESTEK HİZMETLERİ

MÜDÜRLÜĞÜ

h. Destek Hizmetleri Müdürlüğü 2020 Yılı Faaliyetleri



Mudurnu Ortaokulu ve Dumlupınar İlkokulunun bahçe kapısı yapıldı. Okulun yanında bulunan alan ekiplerimizce düzenlendi.



F – SUNULAN HİZMETLER



Seyrancık Mahallesi Ahmet Hamamcıođlu Sokađa Destek Hizmetleri M¼d¼rl¼đ¼ personellerince asfalt serimi ger¼ekleřtirildi.



F – SUNULAN HİZMETLER



Mahallelerimizde bulunan tüm çocuk parklarının ekipmanları yenilendi, duvarlarında tamiratlar yapıldı, zeminleri düzeltildi. Artık çocuklarımız parklarda daha güvenli olabilecekler.





Çevre ve Şehircilik Bakanlığı tarafından Belediyemize Hibe alınan Çöp Aracı halkımızın hizmetinde kullanılmaya başlandı. Müdürlüğümüze bağlı ekipler her gün ilçe içerisindeki tüm çöp toplama noktalarından çöp toplama işlemini gerçekleştirmektedir.



F – SUNULAN HİZMETLER



2020 Yılı'nın ilkbahar aylarında Mudurnu Deresi, Müdürlüğümüz personelleri tarafından temizlendi.

Ayrıca ekip arkadaşlarımız her gün ilçe içerisinde günlük olarak temizlik faaliyetlerini aralıksız sürdürmektedir.



F – SUNULAN HİZMETLER

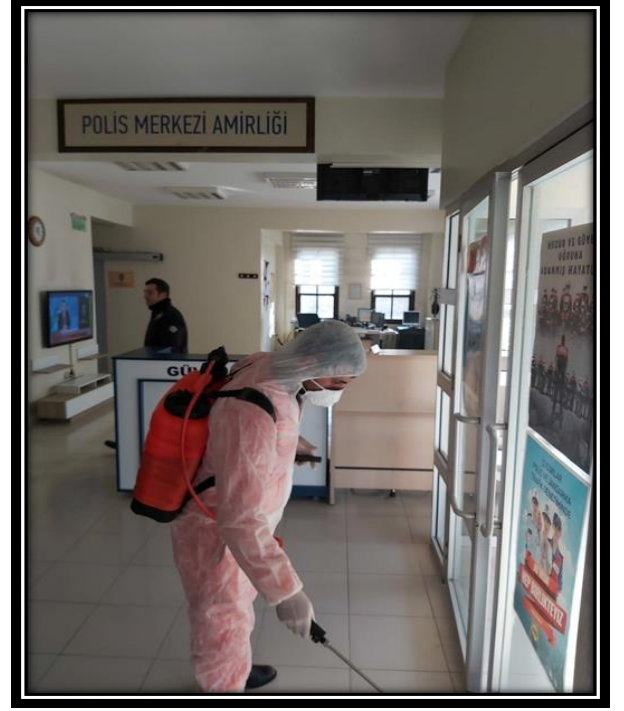

Bütün dünyayı etkisi altına alan Covid19 salgınının ilk günlerinde ilçemizde faaliyet gösteren ve halkımızın yoğun şekilde kullandığı kamu kurumları, bankalar, ticari taksiler ve halk otobüsleri dezenfekte edildi.





Liselere Giriş Sınavının (LGS) yapılacağı tüm okullarımızda dezenfeksiyon işlemleri ekiplerimizce gerçekleştirilmiştir.





İlçe içinde bulunan park alanlarında engelli araçlarına ayrılan kısımlarda işaretleme çalışmaları yapıldı.





Yaya kaldırımları yenilenmesi işleminden sonra, kaldırım kenarlarında bulunan ferforje korkuluklar personellerimiz tarafından elden geçirilerek monte edildi.





Destek Hizmetleri Müdürlüğüne bağlı ekipler ilçenin muhtelif noktalarında bulunan köprülere ahşap giydirme yaptılar. Halkımızın kullandığı oturma bankları ise periyodik aralıklarla onarılmaktadır.





İlçemiz Musalla Mahallesi Yenikent Sokak Yolu üzerinde ve Orta Çarşı üzerinde bulunan mazgallar ekiplerimizce yenilendi.





İlçemiz genelinde ot temizleme faaliyeti tüm mahalle ve sokaklarımızda yapıldı.





Belediye Başkanlığımız Destek Hizmetlerine bağlı personellerimiz ilçemiz içinde muhtelif sokaklarda kilit parke tamiratı işlemlerini gerçekleştirdi.

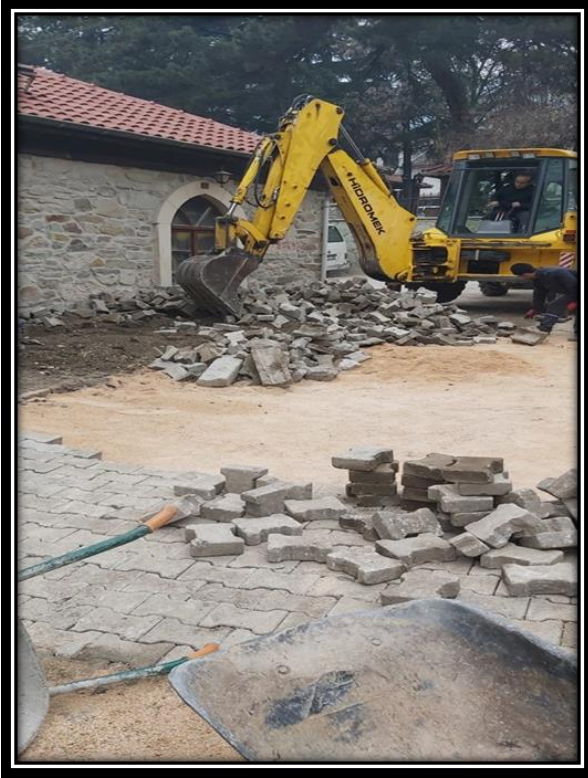

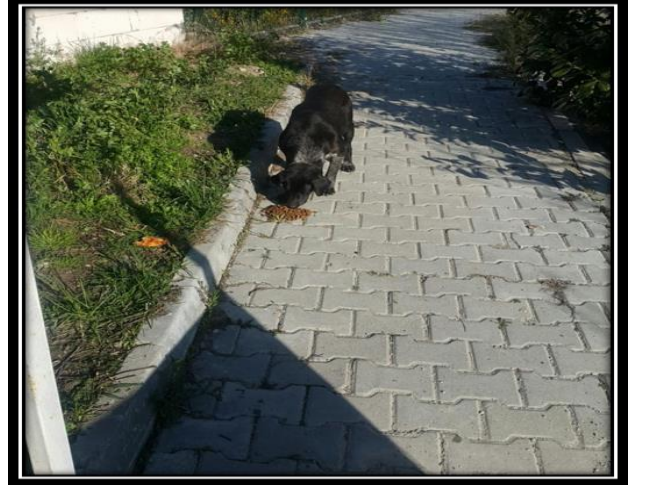

Sokak hayvanlarına mama alınarak dağıtımları gerçekleştirildi





Altyapı çalışmalarının tamamlanmasının ardından ortaya çıkan yeni su şebekesine abonelerin hatlarının bağlanması işi ekiplerimizce tamamlandı.

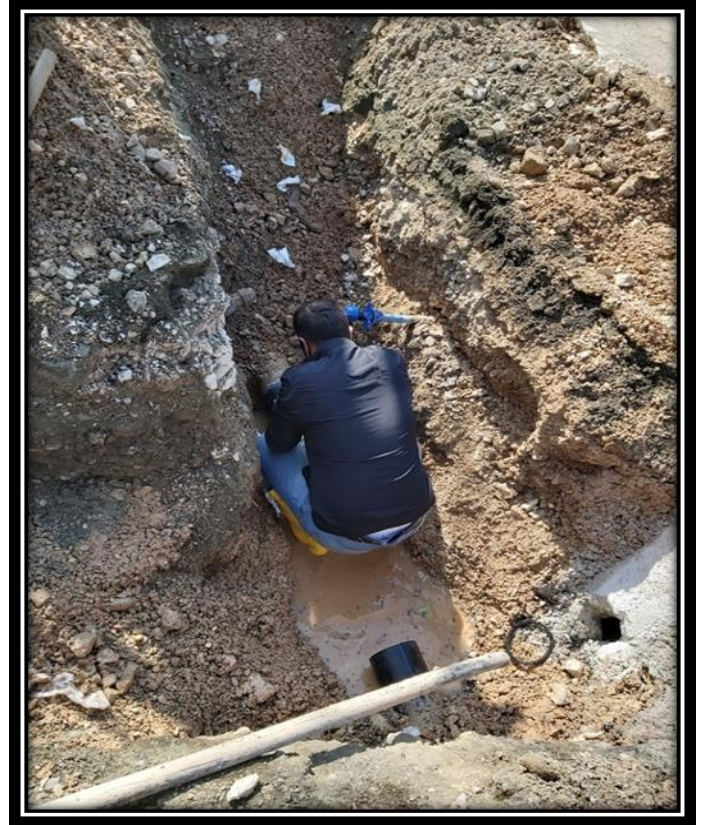
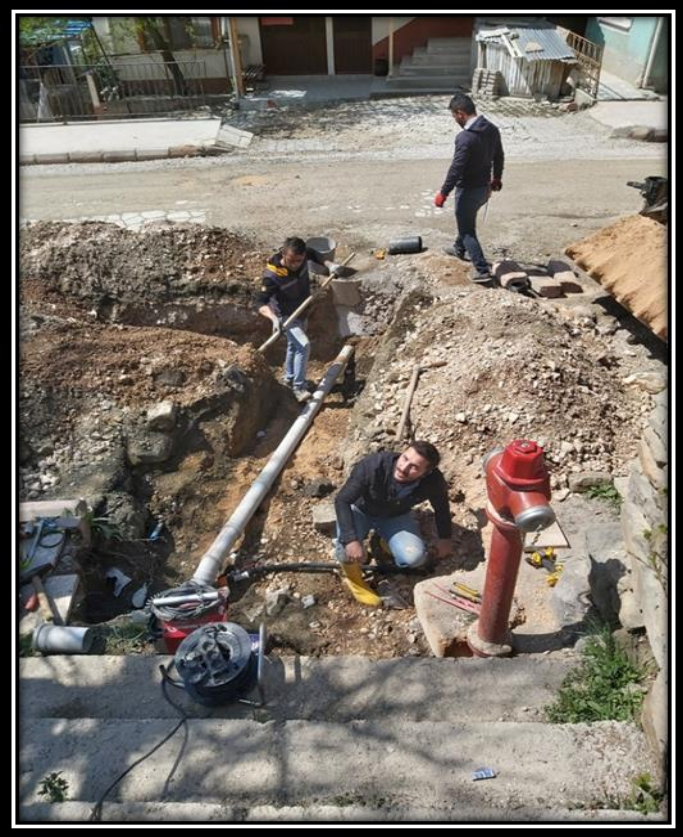



Ekiplerimiz yıl boyunca ilçemizin muhtelif noktalarında su patlakları ve kanalizasyon tıkanıkları sorunlarına müdahale ederek halkımızın yaşadığı mağduriyetleri giderdi.





T.C.
MUDURNU BELEDİYESİ
Destek Hizmetleri Müdürlüğü



İÇ KONTROL GÜVENCE BEYANI

Birim gerçekleştirme görevlisi olarak yetkim dahilinde;

Bu raporda yer alan bilgilerin güvenilir, tam ve doğru olduğunu beyan ederim.

Bu raporda açıklanan faaliyetler için idare bütçesinden harcama birimimize tahsis edilmiş kaynakların etkili, ekonomik ve verimli bir şekilde kullanıldığını, görev ve yetki alanının çerçevesinde iç kontrol sisteminin mali ve idari kararlar ile bunlara ilişkin işlemlerin yasallık ve düzenliliği hususunda yeterli güvenceyi sağladığını ve harcama birimimizde süreç kontrolünün etkin olarak uygulandığını bildiririm.

Bu güvence, birim yetkilisi olarak sahip olduğum bilgi ve değerlendirmeler, iç kontroller, iç denetçi raporları ile Sayıştay raporları gibi bilgim dahilindeki hususlara dayanmaktadır.

Burada raporlanmayan, idarenin menfaatlerine zarar veren herhangi bir husus hakkında bilgim olmadığını beyan ederim. MUDURNU - 12.03.2021

Atakan TÜRKER
Destek Hizmetleri Müdür V.



5393 Sayılı Belediye Kanununda belirtildiği üzere Belediye Başkanı, belediye idaresinin başı ve belediye tüzel kişiliğinin temsilcisidir. Belediye Meclisimiz belediyenin karar organıdır ve ilgili kanunda gösterilen esas ve usullere göre seçilmiş 9 üyeden oluşur. Belediyemizde iç kontrol bir önceki yıl gelir ve giderleri ile bunlara ilişkin hesap kayıt ve işlemlerinin denetimi için meclis üyeleri arasında oluşturulan denetim komisyonunca yapılmaktadır.

H – ÖNERİ ve TEDBİRLER

Kurumsal kapasitenin gelişmesine yönelik eğitim çalışmalarının arttırılmalıdır.

Birimler arasında iletişim ve bilgi alışverişinin arttırılması, ortak bir sinerjinin oluşturulması ve koordinasyonun sağlanması amacı ile vatandaşa hizmet bilinci oluşturulmalı ve yapılacak hizmetler bu görüş ve bilinçle yapılmalıdır.

Kurumsal kimliğin geliştirilebilmesi için, çalışan bütün personelin katılımının sağlanacağı takım çalışmalarının ve etkinliklerinin yapılması sağlanmalıdır.

2380 sayılı Belediyelere ve İl Özel İdarelerine Genel Bütçe Vergi Gelirlerinden Pay Verilmesi Hakkında Kanun hükümlerine göre ayrılan paylar arttırılmalıdır.

Hizmetlerin yerine getirilmesinde öncelik sırası, Belediyenin mali durumu ve hizmetin ivediliği dikkate alınmalıdır.

Belediye hizmetlerini kaliteli ve kısa zamanda yerine getirerek, insanlarımızın yaşamlarını kolaylaştırmak ve huzurlu bir kent ortamı sağlamak öncelikli amaç olmalıdır.

İlçemizin tarihsel, kültürel, doğal mirası ve fiziksel varlıkları korunmalı ve Kültür Bakanlığı destekleriyle restorasyon çalışmaları durmadan devam etmelidir.

Sürdürülebilir planlamalar yaparak ve uygulayarak sürekli değişen, gelişen, güvenli ve huzurlu bir ilçe olması için yukarıda belirtmiş olduğumuz hususlar önerileri ve kanaatimizdir.

Arz ederim.

12.03.2021

Necdet TÜRKER
Belediye Başkanı

EKLER :

1. İç Kontrol Güvence Beyanı (1 Adet, 1 Sayfa)
2. Mali Hizmetler Birim Yöneticisinin Beyanı (1 Adet, 1 Sayfa)
3. 2020 Yılı Gelir Kesin Hesap Cetvelleri (1 Adet, 20 Sayfa)
4. 2020 Yılı Gider Kesin Hesap Cetvelleri (1 Adet, 18 Sayfa)
5. 2020 Yılı Mizanı (1 Adet, 29 Sayfa)
6. Bilanço (1 Adet, 6 Sayfa)



T.C.
MUDURNU BELEDİYESİ



İÇ KONTROL GÜVENCE BEYANI

Üst yönetici ve harcama yetkilisi olarak yetkim dahilinde;

Raporda yer alan bilgilerin güvenilir, tam ve doğru olduğunu beyan ederim.

Raporda açıklanan faaliyetler için bütçe ile tahsis edilmiş kaynakların, planlanmış amaçlar doğrultusunda ve iyi mali yönetim ilkelerine uygun olarak kullanıldığını, iç kontrol sisteminin işlemlerin yasallık ve düzenliğine ilişkin yeterli güvenceyi sağladığını bildiririm.

Bu güvence, üst yönetici olarak sahip olduğum bilgi ve değerlendirmeler, iç kontroller, iç denetçi raporları ile Sayıştay raporları gibi bilgim dahilindeki hususlara dayanmaktadır.

Burada raporlanmayan, idarenin menfaatlerine zarar veren herhangi bir husus hakkında bilgim olmadığını beyan ederim. MUDURNU - 12.03.2021

Necdet TÜRKER
Mudurnu Belediye Başkanı



T.C.
MUDURNU BELEDİYESİ
Mali Hizmetler Müdürlüğü



MALİ HİZMETLER BİRİM YÖNETİCİSİNİN BEYANI

Mali Hizmetler birim yöneticisi olarak yetkim dahilinde;

Bu idarede, faaliyetlerin mali yönetim ve kontrol mevzuatı ile diğer mevzuata uygun olarak yürütüldüğünü, kamu kaynaklarının etkili, ekonomik ve verimli bir şekilde kullanılmasını temin etmek üzere iç kontrol süreçlerinin işletildiğini, izlendiğini ve gerekli tedbirlerin alınması için düşünce ve önerilerimin zamanında üst yöneticiye raporlandığını beyan ederim.

İdaremizin 2020 yılı faaliyet Raporunun “III/A-Mali Bilgiler” bölümünde yer alan bilgilerin güvenilir, tam ve doğru olduğunu teyit ederim.

MUDURNU – 12.03.2021

Ramazan USLU
Mali Hizmetler Müdürü

BÜTÇE GELİR KESİN HESAP CETVELİ

Ekonomik Sınıflandırma				Açıklama	Bütçe İle Tahmin Edilen	Devreden Gelir Tahakkuku	2020 Yılı Tahakkuku	Toplam Tahakkuk	2020 Yılı Tahsilatı	Tahsilattan Ret ve İadeler	2020 Yılı Net Tahsilatı	Gelecek Yıla Devreden Tahakkuk	Tahsil Oranı %
I	II	III	IV										
				Genel Toplam	13.250.000,00	1.723.512,70	12.506.921,50	14.230.434,20	11.157.299,03		11.157.299,03	3.073.135,17	78,4
1				Vergi Gelirleri	2.723.000,00	669.078,73	1.571.390,83	2.240.469,56	1.252.863,56		1.252.863,56	987.606,00	55,91
	2			Mülkiyet Üzerinden Alınan Vergiler	700.000,00	631.287,32	770.172,09	1.401.459,41	530.764,40		530.764,40	870.695,01	37,87
		9		Mülkiyet Üzerinden Alınan Diğer Vergiler	700.000,00	631.287,32	770.172,09	1.401.459,41	530.764,40		530.764,40	870.695,01	37,87
			51	Bina Vergisi	500.000,00	254.845,55	497.219,72	752.065,27	400.054,00		400.054,00	352.011,27	53,19
			52	Arsa Vergisi	90.000,00	308.842,04	167.821,40	476.663,44	43.123,56		43.123,56	433.539,88	9,04
			53	Arazi Vergisi	20.000,00	34.010,43	14.879,97	48.890,40	8.975,87		8.975,87	39.914,53	18,35
			54	Çevre Temizlik Vergisi	90.000,00	33.589,30	90.251,00	123.840,30	78.610,97		78.610,97	45.229,33	63,47
	3			Dahilde Alınan Mal ve Hizmet Vergileri	603.000,00	34.809,70	465.906,55	500.716,25	434.000,29		434.000,29	66.715,96	86,67
		2		Özel Tüketim Vergisi	520.000,00	12,05	362.366,12	362.378,17	362.322,42		362.322,42	55,75	99,98
			51	Haberleşme Vergisi	70.000,00		5.405,42	5.405,42	5.405,42		5.405,42		100
			52	Elektrik ve Havagazı Tüketim Vergisi	450.000,00	12,05	356.960,70	356.972,75	356.917,00		356.917,00	55,75	99,98
		9		Dahilde Alınan Diğer Mal ve Hizmet Vergileri	83.000,00	34.797,65	103.540,43	138.338,08	71.677,87		71.677,87	66.660,21	51,81
			51	Eğlence Vergisi	10.000,00		200	200	200		200		100
			52	Yangın Sigortası Vergisi	13.000,00	440,81	9.981,35	10.422,16	9.981,35		9.981,35	440,81	95,77
			53	İlan ve Reklam Vergisi	60.000,00	34.356,84	93.359,08	127.715,92	61.496,52		61.496,52	66.219,40	48,15
	6			Harçlar	1.414.000,00	1.200,00	335.371,35	336.571,35	288.026,35		288.026,35	48.545,00	85,57
		9		Diğer Harçlar	1.414.000,00	1.200,00	335.371,35	336.571,35	288.026,35		288.026,35	48.545,00	85,57
			51	Bina İnşaat Harcı	600.000,00		20.817,00	20.817,00	20.817,00		20.817,00		100
			52	Hayvan Kesimi Muayene ve Denetleme	30.000,00		18.148,40	18.148,40	18.148,40		18.148,40		100

			Harcı									
		53	İşgal Harcı	160.000,00	1.200,00	203.375,00	204.575,00	156.030,00		156.030,00	48.545,00	76,27
		54	İşyeri Açma İzni Harcı	20.000,00		3.836,00	3.836,00	3.836,00		3.836,00		100
		55	Kaynak Suları Harcı	5.000,00								
		56	Ölçü ve Tartı Aletleri Muayene Harcı	5.000,00		90	90	90		90		100
		57	Tatil Günlerinde Çalışma Ruhsatı Harcı	2.000,00								
		58	Tellallık Harcı	90.000,00		37.015,00	37.015,00	37.015,00		37.015,00		100
		59	Toptancı Hali Resmi	1.000,00								
		60	Yapı Kullanma İzni Harcı	410.000,00		37.517,55	37.517,55	37.517,55		37.517,55		100
		99	Diğer Harçlar	91.000,00		14.572,40	14.572,40	14.572,40		14.572,40		100
9			Başka Yerde Sınıflandırılmayan Vergiler	6.000,00	1.781,71	-59,16	1.722,55	72,52		72,52	1.650,03	4,21
	1		Kaldırılan Vergi Artıkları	1.000,00	1.781,71	-59,16	1.722,55	72,52		72,52	1.650,03	4,21
		1	Kaldırılan Vergi Artıkları	1.000,00	1.781,71	-59,16	1.722,55	72,52		72,52	1.650,03	4,21
	9		Başka Yerde Sınıflandırılmayan Diğer Vergiler	5.000,00								
		99	Başka Yerde Sınıflandırılmayan Diğer Vergiler	5.000,00								
3			Teşebbüs ve Mülkiyet Gelirleri	2.674.000,00	992.650,08	2.590.765,90	3.583.415,98	2.362.567,24		2.362.567,24	1.220.848,74	65,93
	1		Mal ve Hizmet Satış Gelirleri	423.000,00	89.386,15	623.572,75	712.958,90	451.348,75		451.348,75	261.610,15	63,3
		1	Mal Satış Gelirleri	50.000,00	6.212,00	60.874,93	67.086,93	60.874,93		60.874,93	6.212,00	90,74
		1	Şartname, Basılı Evrak, Form Satış Gelirleri	30.000,00	5.042,00	59.904,93	64.946,93	59.904,93		59.904,93	5.042,00	92,23
		2	Kitap,Yayın vb. Satış Gelirleri									
		4	Diğer Değerli Kağıt									

			Bedelleri									
		99	Diğer Mal Satış Gelirleri	20.000,00	1.170,00	970	2.140,00	970		970	1.170,00	45,32
	2		Hizmet Gelirleri	373.000,00	83.174,15	562.697,82	645.871,97	390.473,82		390.473,82	255.398,15	60,45
		2	Muayene, denetim ve kontrol ücretleri	15.000,00		11.685,00	11.685,00	11.685,00		11.685,00		100
		3	Avukatlık Vekalet Ücreti Gelirleri									
		4	Kurs, Toplantı, Seminer, Eğitim vb. Faaliyet Gelirleri	5.000,00								
		5	Danışmanlık / Bilgilendirme Gelirleri									
		6	Laboratuvar Deney ve Analiz Gelirleri									
		7	Kalite Kontrol Hizmet Gelirleri									
		10	Sportif Faaliyet Gelirleri									
		11	İlan ve Reklam Gelirleri									
		13	Ölçü ve Ayar Hizmet Gelirleri									
		14	Çevre Kirliliğini Önleme Gelirleri									
		28	Sergi ve Fuar Gelirleri									
		36	Sosyal Tesis İşletme Gelirleri									
		39	İhale İlan Yayın Geliri	3.000,00								
		40	Otopark İşletmesi Gelirleri	50.000,00								
		51	Çevre ve Esenlik Hizmetlerine İlişkin Gelirler	100.000,00	13.166,77	136.802,50	149.969,27	136.503,12		136.503,12	13.466,15	91,02
		52	Doğalgaz Hizmetlerine İlişkin Gelirler									
		53	Eğitim Hizmetlerine İlişkin Gelirler									

		54	Ekonomik Hizmetlere İlişkin Gelirler			7.797,30	7.797,30	7.797,30		7.797,30		100
		55	Kültürel Hizmetlere İlişkin Gelirler									
		56	Sağlık Hizmetlerine İlişkin Gelirler									
		57	Sosyal Hizmetlere İlişkin Gelirler									
		58	Su Hizmetlerine İlişkin Gelirler									
		59	Ulaştırma Hizmetlerine İlişkin Gelirler									
		60	Tarımsal Hizmetlere İlişkin Gelirler									
		99	Diğer hizmet gelirleri	200.000,00	70.007,38	406.413,02	476.420,40	234.488,40		234.488,40	241.932,00	49,21
2			Malların Kullanma veya Faaliyette Bulunma İzni Gelirleri									
	1		Malların Kullanma veya Faaliyette Bulunma İzni Gelirleri									
		99	Malların Kullanma veya Faaliyette Bulunma İznine İlişkin Diğer Gelirler									
3			KİT ve Kamu Bankaları Gelirleri	60.000,00								
	1		Hazine Portföyü ve İştirak Gelirleri	60.000,00								
		2	İştirak Gelirleri	60.000,00								
		3	Yeniden Değerlendirme Farkları									
		99	Diğer Hazine Portföyü ve İştirak Gelirleri									
4			Kurumlar Hasılatı	1.359.000,00	392.364,23	1.272.273,00	1.664.637,23	1.195.424,65		1.195.424,65	469.212,58	71,81

	5		Mahalli İdareler Kurumlar Hasılatı	1.354.000,00	392.364,23	1.272.273,00	1.664.637,23	1.195.424,65		1.195.424,65	469.212,58	71,81
		51	Çevre ve Esenlik Hizmetlerine İlişkin Kurumlar Hasılatı									
		52	Doğalgaz Hizmetlerine İlişkin Kurumlar Hasılatı									
		53	Eğitim Hizmetlerine İlişkin Kurumlar Hasılatı	3.000,00	167,3		167,3				167,3	
		54	Ekonomik Hizmetlere İlişkin Kurumlar Hasılatı	600.000,00	11.261,53	368.661,95	379.923,48	313.954,83		313.954,83	65.968,65	82,63
		55	Kültürel Hizmetlere İlişkin Kurumlar Hasılatı									
		56	Sağlık Hizmetlerine İlişkin Kurumlar Hasılatı	1.000,00		120	120	120		120		100
		57	Sosyal Hizmetlere İlişkin Kurumlar Hasılatı									
		58	Su Hizmetlerine İlişkin Kurumlar Hasılatı	600.000,00	373.140,26	898.591,05	1.271.731,31	868.654,68		868.654,68	403.076,63	68,3
		59	Ulaştırma Hizmetlerine İlişkin Kurumlar Hasılatı	150.000,00	7.795,14	4.900,00	12.695,14	12.695,14		12.695,14		100
		60	Tarımsal Hizmetlere İlişkin Kurumlar Hasılatı									
	9		Diğer Kurumlar Hasılatı	5.000,00								
		99	Diğer Kurumlar Hasılatı	5.000,00								
5			Kurumlar Karları	5.000,00		33	33	33		33		100
	5		Mahalli İdareler	5.000,00		33	33	33		33		100
		51	Çevre ve Esenlik Hizmetlerine İlişkin Kurumların Karları									
		52	Doğalgaz Hizmetlerine İlişkin Kurumların Karları									

		53	Eđitim Hizmetlerine İlişkin Kurumların Karları									
		54	Ekonomik Hizmetlere İlişkin Kurumların Karları	4.000,00								
		55	Kültürel Hizmetlere İlişkin Kurumların Karları									
		56	Sađlık Hizmetlerine İlişkin Kurumların Karları	1.000,00		33	33	33		33		100
		57	Sosyal Hizmetlere İlişkin Kurumların Karları									
		58	Su Hizmetlerine İlişkin Kurumların Karları									
		59	Ulaştırma Hizmetlerine İlişkin Kurumların Karları									
		60	Tarımsal Hizmetlere İlişkin Kurumların Karları									
	9		Diđer kurumlar karları									
		99	Diđer kurumlar karları									
6			Kira Gelirleri	827.000,00	510.899,70	694.887,15	1.205.786,85	715.760,84		715.760,84	490.026,01	59,36
	1		Taşınmaz Kiraları	816.000,00	510.899,70	694.887,15	1.205.786,85	715.760,84		715.760,84	490.026,01	59,36
		1	Lojman Kira Gelirleri	30.000,00								
		2	Ecrimisil Gelirleri	50.000,00	1.297,05	18.620,00	19.917,05	18.620,00		18.620,00	1.297,05	93,48
		3	Sosyal Tesis Kira Gelirleri	18.000,00								
		4	Spor Tesisi Kira Gelirleri	18.000,00								
		5	Kültür Amaçlı Tesis Kira Gelirleri									
		99	Diđer Taşınmaz Kira Gelirleri	700.000,00	509.602,65	676.267,15	1.185.869,80	697.140,84		697.140,84	488.728,96	58,78
	2		Taşınır Kiraları	11.000,00								
		1	Taşınır Kira Gelirleri	11.000,00								
	3		Ön İzin, İrtifak Hakkı ve Kullanma İzini Gelirleri									

		1	Ön İzin Gelirleri								
		2	İrtifak Hakkı Gelirleri								
		3	Kullanma izni Gelirleri								
		23	Kiraya Ver. Haz. Ait Taş. El. Edi.Has. ve Tic. Kar Payı Gel.								
9			Diğer Teşebbüs ve Mülkiyet Gelirleri								
	9		Diğer Gelirler								
		99	Diğer Çeşitli Teşebbüs ve Mülkiyet Gelirleri								
4			Alınan Bağış ve Yardımlar ile Özel Gelirler	1.970.000,00		100.000,00	100.000,00	100.000,00		100.000,00	100
	1		Yurt Dışından Alınan Bağış ve Yardımlar								
		1	Cari								
		1	AB' den Alınan Bağış ve Yardımlar								
		2	Dünya Bankasından Alınan Bağış ve Yardımlar								
		99	Yurtdışından Alınan Diğer Bağış ve Yardımlar								
	2		Sermaye								
		1	AB' den Alınan Bağış ve Yardımlar								
		2	Dünya Bankasından Alınan Bağış ve Yardımlar								
		99	Yurtdışından Alınan Diğer Bağış ve Yardımlar								
2			Merkezi Yönetim Bütçesine Dahil İdarelerden Alınan Bağış	100.000,00							

			ve Yardımlar									
	1		Cari	100.000,00								
		1	Hazine yardımı	100.000,00								
		51	Muhtar ödenekleri için genel bütçeden alınan									
		99	Cari nitelikli diğer işler için genel bütçeden alınan									
	2		Sermaye									
		1	Hazine yardımı									
		51	Alt yapı hizmetleri için genel bütçeden alınan									
		52	Eğitim hizmetleri için genel bütçeden alınan									
		99	Sermaye nitelikli diğer işler için genel bütçeden alınan									
3			Diğer İdarelerden Alınan Bağış ve Yardımlar									
	1		Cari									
		1	Sosyal Güvenlik Kurumlarından Alınan Bağış ve Yardımlar									
		2	Mahalli İdarelerden Alınan Bağış ve Yardımlar									
		3	Diğerlerinden Alınan Bağış ve Yardımlar									
	2		Sermaye									
		1	Sosyal Güvenlik Kurumlarından Alınan Bağış ve Yardımlar									

		2	Mahalli İdarelerden Alınan Bağış ve Yardımlar								
		3	Diğerlerinden Alınan Bağış ve Yardımlar								
4			Kurumlardan ve Kişilerden Alınan Yardım ve Bağışlar	180.000,00		100.000,00	100.000,00	100.000,00		100.000,00	100
	1		Cari	120.000,00							
		1	Kurumlardan alınan Bağış ve Yardımlar	60.000,00							
		2	Kişilerden alınan Bağış ve Yardımlar	60.000,00							
		3	Kurumlardan Alınan Şartlı Bağış ve Yardımlar								
		4	Kişilerden Alınan Şartlı Bağış ve Yardımlar								
	2		Sermaye	60.000,00		100.000,00	100.000,00	100.000,00		100.000,00	100
		1	Kurumlardan alınan Bağış ve Yardımlar	60.000,00		100.000,00	100.000,00	100.000,00		100.000,00	100
		2	Kişilerden alınan Bağış ve Yardımlar								
		3	Kurumlardan Alınan Şartlı Bağış ve Yardımlar								
		4	Kişilerden Alınan Şartlı Bağış ve Yardımlar								
5			Proje Yardımları	1.690.000,00							
	1		Cari	1.570.000,00							
		1	Genel Bütçeli İdarelerden Alınan Proje Yardımları								
		2	Özel Bütçeli İdarelerden Alınan Proje Yardımları	60.000,00							

		3	Düzenleyici ve Denetleyici Kurumlardan Alınan Proje Yardımları									
		4	Sosyal Güvenlik Kurumlarından Alınan Proje Yardımları	250.000,00								
		5	Mahalli İdarelerden Alınan Proje Yardımları	110.000,00								
		9	Diğerlerinden Alınan Proje Yardımları	1.150.000,00								
	2		Sermaye	120.000,00								
		1	Genel Bütçeli İdarelerden Alınan Proje Yardımları	50.000,00								
		2	Özel Bütçeli İdarelerden Alınan Proje Yardımları	70.000,00								
		3	Düzenleyici ve Denetleyici Kurumlardan Alınan Proje Yardımları									
		4	Sosyal Güvenlik Kurumlarından Alınan Proje Yardımları									
		5	Mahalli İdarelerden Alınan Proje Yardımları									
		9	Diğerlerinden Alınan Proje Yardımları									
5			Diğer Gelirler	4.890.000,00	61.783,89	7.832.739,77	7.894.523,66	7.029.843,23		7.029.843,23	864.680,43	89,04
	1		Faiz Gelirleri	73.000,00		45.989,49	45.989,49	45.989,49		45.989,49		100
		3	Kurumca Verilen Borçlardan Alacakların Faizleri	30.000,00								
		1	Kurumca Verilen Borçlardan Alacakların	30.000,00								

	3	Yönetim Giderlerine Katılma Payları									
	5	Mahalli İdarelerden Alınan Yönetim Giderlerine Katılma Payları									
	99	Diğerlerinden Alınan Yönetim Giderlerine Katılma Payları									
	4	Kamu Harcamalarına Katılma Payları	65.000,00	7.032,60	2.058.400,24	2.065.432,84	1.466.124,21		1.466.124,21	599.308,63	70,98
	51	Kanalizasyon Harcamalarına Katılma Payı	10.000,00	25,11	1.025.556,48	1.025.581,59	732.027,82		732.027,82	293.553,77	71,37
	52	Su Tesisleri Harcamalarına Katılma Payı	10.000,00	640,15	1.032.843,76	1.033.483,91	733.568,71		733.568,71	299.915,20	70,98
	53	Yol Harcamalarına Katılma Payı	35.000,00	6.367,34		6.367,34	527,68		527,68	5.839,66	8,28
	99	Diğer Harcamalara Katılma Payları	10.000,00								
	8	Mahalli İdarelere Ait Paylar									
	51	Maden İşletmelerinden Alınan Paylar									
	52	Müze Giriş Ücretlerinden Alınan Paylar									
	53	Ortak Altyapı Hizmetleri İçin Diğer Kurumlar Tarafından Paylar									
	54	Otopark Gelirlerinden İlçe ve İlk Kademe Belediyeleri Payları									
	99	Mahalli İdarelere Ait Diğer Paylar									

	9		Diğer Paylar	5.000,00								
		1	Çalışanlardan Tedavi Katılım Payı									
		99	Diğer Paylar	5.000,00								
3			Para Cezaları	235.000,00	54.743,79	302.930,89	357.674,68	92.310,38		92.310,38	265.364,30	25,8
	2		İdari Para Cezaları	35.000,00	200		200				200	
		99	Diğer İdari Para Cezaları	35.000,00	200		200				200	
	4		Vergi Cezaları	188.000,00	46.134,85	294.297,20	340.432,05	87.099,11		87.099,11	253.332,94	25,58
		1	Vergi ve Diğer Amme Alacakları Gecikme Zamları	110.000,00		62.682,73	62.682,73	62.682,73		62.682,73		100
		2	Vergi Barışı TEFE Tutarı	20.000,00	35,2		35,2				35,2	
		3	Vergi Barışı Geç Ödeme Zammı									
		5	6111 sayılı Kanun Kapsamında Geç Ödeme Zammı									
		6	6111 sayılı Kanun Kapsamında TÜFE/ÜFE Tutarı									
		7	6111 sayılı Kanun Kapsamında Katsayı Tutarı									
		8	6552 sayılı Kanun Kapsamında Geç Ödeme Zammı									
		9	6552 sayılı Kanun Kapsamında TÜFE/ÜFE Tutarı									
		10	6552 sayılı Kanun Kapsamında Katsayı Tutarı									
		11	6736 sayılı Kanun Kapsamında Geç Ödeme Zammı									

		12	6736 sayılı Kanun Kapsamında TÜFE/ÜFE Tutarı		1.201,04	-17,31	1.183,73	917,6		917,6	266,13	77,51
		13	6736 sayılı Kanun Kapsamında Katsayı Tutarı		1.244,08	-5,36	1.238,72	1.051,39		1.051,39	187,33	84,87
		14	7020 sayılı Kanun Kapsamında Geç Ödeme Zammı									
		15	7020 sayılı Kanun Kapsamında TÜFE/ÜFE Tutarı									
		16	7020 sayılı Kanun Kapsamında Katsayı Tutarı									
		17	7143 Sayılı Kanun Kapsamında Geç Ödeme Zammı	10.000,00								
		18	7143 Sayılı Kanun Kapsamında Yi/ÜFE Tutarı	5.000,00	520,68		520,68	302,53		302,53	218,15	58,1
		19	7143 Sayılı Kanun Kapsamında Katsayı Tutarı	5.000,00	836,19		836,19	411,93		411,93	424,26	49,26
		20	7143 Sayılı Kanununun 10. Maddesinin 13. Fıkrasına Göre Tahsil Edilen Gelirler	10.000,00								
		22	7256 sayılı Kanun Kapsamında Geç Ödeme Zammı									
		23	7256 sayılı Kanun Kapsamında Yi-ÜFE Tutarı			74.565,87	74.565,87	157,5		157,5	74.408,37	0,21
		24	7256 sayılı Kanun Kapsamında Katsayı			141.606,69	141.606,69				141.606,69	

			Tutarı									
		91	Usulsüzlük, Vergi Ziyayı ve Kaçakçılık Cezaları	10.000,00								
		99	Diğer Vergi Cezaları	18.000,00	42.297,66	15.464,58	57.762,24	21.575,43		21.575,43	36.186,81	37,35
	9		Diğer Para Cezaları	12.000,00	8.408,94	8.633,69	17.042,63	5.211,27		5.211,27	11.831,36	30,57
		1	Düşük Olan Değerleme Tutarları									
		2	Zamanında Ödenmeyen Ücret Gelirlerinden Alınacak Gecikme Zamları									
		99	Yukarıda Tanımlanmayan Diğer Para Cezaları	12.000,00	8.408,94	8.633,69	17.042,63	5.211,27		5.211,27	11.831,36	30,57
9			Diğer Çeşitli Gelirler	12.000,00		10.000,00	10.000,00	10.000,00		10.000,00		100
	1		Diğer Çeşitli Gelirler	12.000,00		10.000,00	10.000,00	10.000,00		10.000,00		100
		1	İrat Kaydedilecek Nakdi Teminatlar									
		2	İrat Kaydedilecek Hisse Senedi ve Tahviller									
		3	İrat Kaydedilecek Teminat Mektupları			10.000,00	10.000,00	10.000,00		10.000,00		100
		5	Para Farkları									
		6	Kişilerden Alacaklar									
		7	Afetlerde Kullanılacak Gelirler									
		11	Mera Gelirleri									
		51	Otopark Yönetmeliği Uyarınca Alınan Otopark Bedeli	12.000,00								
		99	Yukarıda Tanımlanmayan Diğer Çeşitli Gelirler									

6			Sermaye Gelirleri	993.000,00		412.025,00	412.025,00	412.025,00		412.025,00		100
	1		Taşınmaz Satış Gelirleri	903.000,00		412.025,00	412.025,00	412.025,00		412.025,00		100
		1	Lojman Satış Gelirleri	90.000,00								
		1	Lojman Satış Gelirleri	90.000,00								
		2	Sosyal Tesis Satış Gelirleri									
		1	Sosyal Tesis Satış Gelirleri									
		3	Diğer Bina Satış Gelirleri	90.000,00		412.025,00	412.025,00	412.025,00		412.025,00		100
		1	Diğer Bina Satış Gelirleri	90.000,00		412.025,00	412.025,00	412.025,00		412.025,00		100
		4	Arazi Satışı	23.000,00								
		1	Arazi Satışı	23.000,00								
		5	Arsa Satışı	700.000,00								
		1	Arsa Satışı	700.000,00								
		9	Diğer Taşınmaz Satış Gelirleri									
		99	Diğer Çeşitli Taşınmaz Satış Gelirleri									
	2		Taşınır Satış Gelirleri	90.000,00								
		1	Taşınır Satış Gelirleri	45.000,00								
		1	Taşınır Satış Gelirleri	45.000,00								
		2	Taşıt Satış Gelirleri	45.000,00								
		1	Taşıt Satış Gelirleri	45.000,00								
		3	Stok Satış Gelirleri									
		1	Stok Satış Gelirleri									
		9	Diğer Taşınır Satış Gelirleri									
		99	Diğer Çeşitli Taşınır Satış Gelirleri									
	3		Menkul Kıymet ve Varlık Satış Gelirleri									
		1	Tahvil Senet ve Bonolar									
		1	Tahvil Senet ve Bonolar									

	2		Altın									
		1	Altın									
	3		Altın Dışındaki Kıymetli Madenler									
		1	Altın Dışındaki Kıymetli Madenler									
	4		Konvertibl Olmayan Yabancı Paralar									
		1	Konvertibl Olmayan Yabancı Paralar									
	9		Diğer Çeşitli Menkul Varlıklar									
		99	Diğer Çeşitli Menkul Varlıklar									
9			Diğer Sermaye Satış Gelirleri									
	9		Diğer Sermaye Satış Gelirleri									
		99	Diğer Çeşitli Sermaye Satış Gelirleri									
8			Alacaklardan Tahsilat									
	1		Yurtiçi Alacaklardan Tahsilat									
		5	Mahalli İdarelerden									
		2	Belediyelerden									
		5	Bağlı İdarelerden									
9			Red ve İadeler (-)									
	1		Vergi Gelirleri									
		2	Mülkiyet Üzerinden Alınan Vergiler									
		9	Mülkiyet Üzerinden Alınan Diğer Vergiler									
		9	Dahilde Alınan Diğer Mal ve Hizmet Vergileri									

	6		Harçlar									
		9	Diğer Harçlar									
		9	Başka Yerde Sınıflandırılmayan Vergiler									
		9	Başka Yerde Sınıflandırılmayan Diğer Vergiler									
3			Teşebbüs ve Mülkiyet Gelirleri									
	1		Mal ve Hizmet Satış Gelirleri									
		1	Mal Satış Gelirleri									
		2	Hizmet Gelirleri									
	4		Kurumlar Hasılatı									
		9	Diğer Kurumlar Hasılatı									
	5		Kurumlar Karları									
		9	Diğer kurumlar karları									
	6		Kira Gelirleri									
		1	Taşınmaz Kiraları									
		2	Taşınır Kiraları									
	9		Diğer Teşebbüs ve Mülkiyet Gelirleri									
		9	Diğer Gelirler									
4			Alınan Bağış ve Yardımlar ile Özel Gelirler									
	1		Yurt Dışından Alınan Bağış ve Yardımlar									
		1	Cari									
		2	Sermaye									
	2		Merkezi Yönetim Bütçesine Dahil İdarelerden Alınan Bağış									

			ve Yardımla											
		1	Cari											
		2	Sermaye											
		3	Diğer İdarelerden Alınan Bağış ve Yardımlar											
		1	Cari											
		2	Sermaye											
		4	Kurumlardan ve Kişilerden Alınan Yardım ve Bağışlar											
		1	Cari											
		2	Sermaye											
		5	Proje Yardımları											
		1	Cari											
		2	Sermaye											
		6	Özel Gelirler											
		1	Genel Bütçeli İdarelere Ait Özel Gelirler											
		5	Diğer Gelirler											
		1	Faiz Gelirleri											
		1	Dış Borcun İkrasından Doğan Alacaklar Faizleri											
		2	Para Piyasası Nakit İşlemleri Alacakları Faizleri											
		3	Kurumca Verilen Borçlardan Alacakların Faizleri											
		4	Takipteki Kurum Alacakları Faizleri											
		5	Menkul Kıymet ve Gecikmiş Ödemeler											

			Faizleri									
		8	Vergi, Resim ve Harç Gecikme Faizleri									
	2		Kişi ve Kurumlardan Alınan Paylar									
		4	Kamu Harcamalarına Katılma Payları									
	3		Para Cezaları									
		2	İdari Para Cezaları									
		4	Vergi Cezaları									
		9	Diğer Para Cezaları									
	9		Diğer Çeşitli Gelirler									
		5	Para Farkları									
		6	Kişilerden Alacaklar									
6			Sermaye Gelirleri									
	1		Taşınmaz Satış Gelirleri									
		1	Lojman Satış Gelirleri									
		2	Sosyal Tesis Satış Gelirleri									
		3	Diğer Bina Satış Gelirleri									
		4	Arazi Satışı									
		5	Arsa Satışı									
		9	Diğer Taşınmaz Satış Gelirleri									
	2		Taşınır Satış Gelirleri									
		1	Taşınır Satış Gelirleri									
		2	Taşıt Satış Gelirleri									

YIL:2
020

BÜTÇE GİDER KESİN HESAP CETVELİ

Kurumsal Sınıflandırma	Fonksiyonel Sınıflandırma				F.Tip i	Ekonomik Sınıflandırma		Açıklama	Geçen Yıllan Devreden Ödenek	Bütçe İle Verilen Ödenek	Ek Ödenek	Aktarmayla		Net Bütçe Öden eği Toplamı	Bütçe Gider i Toplamı	Öden en Bütçe Gider i	Öden ek Üst ü Har cam a	İptal Edilen Öden ek	Son raki Yıla Dev re de n Öde nek	Açı kla ma
	I	II	III	IV		I	II					Eklen en (+)	Düşül en (-)							
46								Belediye ve Bağlı İdareler	12.500.000,00	1.730.000,00	3.603.913,39	3.603.913,39	14.230.000,00	10.864.650,44	10.864.650,44		3.365.349,56			
464								Bolu İli	12.500.000,00	1.730.000,00	3.603.913,39	3.603.913,39	14.230.000,00	10.864.650,44	10.864.650,44		3.365.349,56			
4640								Mudurnu	12.500.000,00	1.730.000,00	3.603.913,39	3.603.913,39	14.230.000,00	10.864.650,44	10.864.650,44		3.365.349,56			
46408								Yazı İşleri Müdürlüğü	2.200.000,00		221.784,53	1.152.532,81	1.269.251,72	726.237,76	726.237,76		543.013,96			
46408								GENEL KAMU HİZMETLERİ	2.082.000,00		221.784,53	1.132.532,81	1.171.251,72	697.194,13	697.194,13		474.057,59			
46408								Yasama ve Yürütme Organları, Finansal ve Mali İşler, Dışişleri Hizmetleri	404.000,00		29.019,89	111.003,16	322.016,73	234.241,69	234.241,69		87.775,04			
46408								Yasama ve yürütme organları hizmetleri	404.000,00		29.019,89	111.003,16	322.016,73	234.241,69	234.241,69		87.775,04			
46408								Yasama ve yürütme organları hizmetleri	404.000,00		29.019,89	111.003,16	322.016,73	234.241,69	234.241,69		87.775,04			
46408							5	MAHALLİ İDARELER	404.000,00		29.019,89	111.003,16	322.016,73	234.241,69	234.241,69		87.775,04			
46408							5	PERSONEL GİDERLERİ	227.700,00		9.019,89	5.000,00	231.719,89	170.039,49	170.039,49		61.680,40			
46408							5	MEMURLAR	1.700,00				1.700,00				1.700,00			
46408							5	DİĞER PERSONEL	226.000,00		9.019,89	5.000,00	230.019,89	170.039,49	170.039,49		59.980,40			

6	4	0	8																	00,00			,89	,00	19,89	39,49	39,49				0,40					
4	1	1	1	1	1	1	0	5	2											1.000,00			5.000,00		6.000,00	4.592,56	4.592,56				1.407,44					
6	4	0	8																																	
4	1	1	1	1	1	1	0	5	2											1.000,00			5.000,00		6.000,00	4.592,56	4.592,56				1.407,44					
6	4	0	8																																	
4	1	1	1	1	1	1	0	5	3											103.300,00			15.000,00	69.003,16	49.296,84	26.898,85	26.898,85				22.397,99					
6	4	0	8																																	
4	1	1	1	1	1	1	0	5	3	2										3.400,00					3.400,00							3.400,00				
6	4	0	8																																	
4	1	1	1	1	1	1	0	5	3	3										14.000,00					14.000,00	3.950,41	3.950,41				10.049,59					
6	4	0	8																																	
4	1	1	1	1	1	1	0	5	3	4										6.000,00				5.510,01	489,99						489,99					
6	4	0	8																																	
4	1	1	1	1	1	1	0	5	3	5										4.900,00			15.000,00		19.900,00	15.691,80	15.691,80				4.208,20					
6	4	0	8																																	
4	1	1	1	1	1	1	0	5	3	6										71.000,00				63.493,15	7.506,85	7.256,64	7.256,64				250,21					
6	4	0	8																																	
4	1	1	1	1	1	1	0	5	3	7										4.000,00					4.000,00							4.000,00				
6	4	0	8																																	
4	1	1	1	1	1	1	0	5	5											35.000,00					35.000,00	32.710,79	32.710,79				2.289,21					
6	4	0	8																																	
4	1	1	1	1	1	1	0	5	5	3										35.000,00					35.000,00	32.710,79	32.710,79				2.289,21					
6	4	0	8																																	
4	1	1	1	1	1	1	0	5	9											37.000,00				37.000,00												
6	4	0	8																																	
4	1	1	1	1	1	1	0	5	9	6										37.000,00				37.000,00												
6	4	0	8																																	
4	1	1	1	1	1	3														1.678.000,00			192.764,64	1.021.529,65	849.234,99	462.952,44	462.952,44				386.282,55					
6	4	0	8																																	
4	1	1	1	1	1	3	9													1.678.000,00			192.764,64	1.021.529,65	849.234,99	462.952,44	462.952,44				386.282,55					
6	4	0	8																																	
4	1	1	1	1	1	3	9	0												1.678.000,00			192.764,64	1.021.529,65	849.234,99	462.952,44	462.952,44				386.282,55					
6	4	0	8																																	
4	1	1	1	1	1	3	9	0	5											1.678.000,00			192.764,64	1.021.529,65	849.234,99	462.952,44	462.952,44				386.282,55					
6	4	0	8																																	

4	1	1	1	1	1	3	9	0	5	1		PERSONEL GİDERLERİ	648.5		153.1	406.7	394.9	286.9	286.9		108.0		
6	4	0	8										00,00		64,94	10,36	54,58	37,11	37,11		17,47		
4	1	1	1	1	1	3	9	0	5	1	1	MEMURLAR	283.5		20.00	160.9	142.5	104.6	104.6		37.92		
6	4	0	8										00,00		0,00	33,11	66,89	39,79	39,79		7,10		
4	1	1	1	1	1	3	9	0	5	1	2	SÖZLEŞMELİ PERSONEL	22.00		22.00	6.955	37.04	25.49	25.49		11.55		
6	4	0	8										0,00		0,00	,00	5,00	4,02	4,02		0,98		
4	1	1	1	1	1	3	9	0	5	1	3	İŞÇİLER	338.0		111.1	238.0	211.1	156.8	156.8		54.36		
6	4	0	8										00,00		64,94	00,00	64,94	03,30	03,30		1,64		
4	1	1	1	1	1	3	9	0	5	1	4	GEÇİCİ PERSONEL	5.000,			822,2	4.177,				4.177		
6	4	0	8										00			5	75				,75		
4	1	1	1	1	1	3	9	0	5	2		SOSYAL GÜVENLİK KURUMLARINA DEVLET PRİMİ GİDERLERİ	61.00		5.510		66.51	49.45	49.45		17.05		
6	4	0	8										0,00		,01		0,01	6,75	6,75		3,26		
4	1	1	1	1	1	3	9	0	5	2	1	MEMURLAR	35.00				35.00	18.30	18.30		16.69		
6	4	0	8										0,00				0,00	9,16	9,16		0,84		
4	1	1	1	1	1	3	9	0	5	2	3	İŞÇİLER	26.00		5.510		31.51	31.14	31.14		362,4		
6	4	0	8										0,00		,01		0,01	7,59	7,59		2		
4	1	1	1	1	1	3	9	0	5	3		MAL VE HİZMET ALIM GİDERLERİ	391.5		34.08	78.41	347.1	126.5	126.5		220.6		
6	4	0	8										00,00		9,69	9,08	70,61	58,58	58,58		12,03		
4	1	1	1	1	1	3	9	0	5	3	1	ÜRETİME YÖNELİK MAL VE MALZEME ALIMLARI	3.500,				3.500,	324	324		3.176		
6	4	0	8										00				00				,00		
4	1	1	1	1	1	3	9	0	5	3	2	TÜKETİME YÖNELİK MAL VE MALZEME ALIMLARI	147.0			4.419	142.5	22.47	22.47		120.1		
6	4	0	8										00,00			,08	80,92	1,95	1,95		08,97		
4	1	1	1	1	1	3	9	0	5	3	3	YOLLUKLAR	25.00				25.00				25.00		
6	4	0	8										0,00				0,00				0,00		
4	1	1	1	1	1	3	9	0	5	3	4	GÖREV GİDERLERİ	16.00		20.00		36.00	20.70	20.70		15.29		
6	4	0	8										0,00		0,00		0,00	4,32	4,32		5,68		
4	1	1	1	1	1	3	9	0	5	3	5	HİZMET ALIMLARI	55.00		14.08		69.08	44.97	44.97		24.11		
6	4	0	8										0,00		9,69		9,69	7,69	7,69		2,00		
4	1	1	1	1	1	3	9	0	5	3	6	TEMSİL VE TANITMA GİDERLERİ	108.0			74.00	34.00	32.90	32.90		1.095		
6	4	0	8										00,00			0,00	0,00	4,44	4,44		,56		
4	1	1	1	1	1	3	9	0	5	3	7	MENKUL MAL,GAYRİMADDİ HAK ALIM, BAKIM VE ONARIM GİDERLERİ	37.00				37.00	5.176,	5.176,		31.82		
6	4	0	8										0,00				0,00	18	18		3,82		
4	1	1	1	1	1	3	9	0	5	5		CARİ TRANSFERLER	28.50			1.400	27.09				27.09		
6	4	0	8										0,00			,21	9,79				9,79		
4	1	1	1	1	1	3	9	0	5	5	3	KAR AMACI GÜTMİYEN KURULUŞLARA YAPILAN TRANSFERLER	16.00			1.400	14.59				14.59		
6	4	0	8										0,00			,21	9,79				9,79		
4	1	1	1	1	1	3	9	0	5	5	4	HANE HALKINA YAPILAN TRANSFERLER	12.50				12.50				12.50		
6	4	0	8										0,00				0,00				0,00		
4	1	1	1	1	1	3	9	0	5	6		SERMAYE GİDERLERİ	500.0			490.0	10.00				10.00		

6	4	0	8										00,00			00,00	0,00				0,00		
4	1	1	1	1	3	9	0	5	6	1	MAMUL MAL ALIMLARI		10.00 0,00				10.00 0,00				10.00 0,00		
4	1	1	1	1	3	9	0	5	6	4	GAYRİMENKUL ALIMLARI VE KAMULAŞTIRMASI		490.0 00,00			490.0 00,00							
4	1	1	1	1	3	9	0	5	9		YEDEK ÖDENEKLER		48.50 0,00			45.00 0,00	3.500, 00				3.500 ,00		
4	1	1	1	1	3	9	0	5	9	1	PERSONEL GİDERLERİNİ KARŞILAMA ÖDENEĞİ		3.500, 00				3.500, 00				3.500 ,00		
4	1	1	1	1	3	9	0	5	9	6	YEDEK ÖDENEK		45.00 0,00			45.00 0,00							
4	1	1	1	1	8						DİNLENME, KÜLTÜR VE DİN HİZMETLERİ		118.0 00,00			20.00 0,00	98.00 0,00	29.04 3,63	29.04 3,63		68.95 6,37		
4	1	1	1	1	8	2					Kültür Hizmetleri		83.00 0,00			20.00 0,00	63.00 0,00	21.23 0,63	21.23 0,63		41.76 9,37		
4	1	1	1	1	8	2	0				Kültür hizmetleri		83.00 0,00			20.00 0,00	63.00 0,00	21.23 0,63	21.23 0,63		41.76 9,37		
4	1	1	1	1	8	2	0	0			Kültür hizmetleri		83.00 0,00			20.00 0,00	63.00 0,00	21.23 0,63	21.23 0,63		41.76 9,37		
4	1	1	1	1	8	2	0	0	5		MAHALLİ İDARELER		83.00 0,00			20.00 0,00	63.00 0,00	21.23 0,63	21.23 0,63		41.76 9,37		
4	1	1	1	1	8	2	0	0	5	3	MAL VE HİZMET ALIM GİDERLERİ		63.00 0,00				63.00 0,00	21.23 0,63	21.23 0,63		41.76 9,37		
4	1	1	1	1	8	2	0	0	5	3	2	TÜKETİME YÖNELİK MAL VE MALZEME ALIMLARI		8.000, 00			8.000, 00	6.782, 56	6.782, 56		1.217 ,44		
4	1	1	1	1	8	2	0	0	5	3	5	HİZMET ALIMLARI		15.00 0,00			15.00 0,00	13.84 8,82	13.84 8,82		1.151 ,18		
4	1	1	1	1	8	2	0	0	5	3	6	TEMSİL VE TANITMA GİDERLERİ		40.00 0,00			40.00 0,00	599,2 5	599,2 5		39.40 0,75		
4	1	1	1	1	8	2	0	0	5	9		YEDEK ÖDENEKLER		20.00 0,00			20.00 0,00						
4	1	1	1	1	8	2	0	0	5	9	6	YEDEK ÖDENEK		20.00 0,00			20.00 0,00						
4	1	1	1	1	8	9					Sınıflandırmaya Girmeyen Dinlenme, Kültür ve Din Hizmetleri		35.00 0,00				35.00 0,00	7.813, 00	7.813, 00		27.18 7,00		
4	1	1	1	1	8	9	9				Sınıflandırmaya girmeyen dinlenme, kültür ve din hizmetleri		35.00 0,00				35.00 0,00	7.813, 00	7.813, 00		27.18 7,00		
4	1	1	1	1	8	9	9	0			Sınıflandırmaya girmeyen dinlenme, kültür ve din hizmetleri		35.00 0,00				35.00 0,00	7.813, 00	7.813, 00		27.18 7,00		
4	1	1	1	1	8	9	9	0	5		MAHALLİ İDARELER		35.00 0,00				35.00 0,00	7.813, 00	7.813, 00		27.18 7,00		

4	1	1	1	8	9	9	0	5	3		MAL VE HİZMET ALIM GİDERLERİ	35.00				35.00	7.813,	7.813,		27.18		
6	4	0	8									0,00				0,00	00	00		7,00		
4	1	1	1	8	9	9	0	5	3	5	HİZMET ALIMLARI	10.00				10.00	7.813,	7.813,		2.187		
6	4	0	8									0,00				0,00	00	00		,00		
4	1	1	1	8	9	9	0	5	3	6	TEMSİL VE TANITMA GİDERLERİ	25.00				25.00				25.00		
6	4	0	8									0,00				0,00				0,00		
4	1	1	3								Fen İşleri Müdürlüğü	3.000.	1.730	2.439	978.3	6.190.	5.377.	5.377.		813.2		
6	4	0	0									000,0	.000,	.133,	85,40	748,2	530,8	530,8		17,46		
												0	00	68		8	2	2				
4	1	1	3								GENEL KAMU HİZMETLERİ	164.0			128.8	35.16				35.16		
6	4	0	0	1								00,00			34,16	5,84				5,84		
4	1	1	3	1							Genel Hizmetler	164.0			128.8	35.16				35.16		
6	4	0	0	1	3							00,00			34,16	5,84				5,84		
4	1	1	3	1	3	1					Genel personel hizmetleri	147.0			128.8	18.16				18.16		
6	4	0	0	1	3	1						00,00			34,16	5,84				5,84		
4	1	1	3	1	3	1	0				Genel personel hizmetleri	147.0			128.8	18.16				18.16		
6	4	0	0	1	3	1	0					00,00			34,16	5,84				5,84		
4	1	1	3	1	3	1	0	5			MAHALLİ İDARELER	147.0			128.8	18.16				18.16		
6	4	0	0	1	3	1	0	5				00,00			34,16	5,84				5,84		
4	1	1	3	1	3	1	0	5	1		PERSONEL GİDERLERİ	147.0			128.8	18.16				18.16		
6	4	0	0	1	3	1	0	5	1			00,00			34,16	5,84				5,84		
4	1	1	3	1	3	1	0	5	1	4	GEÇİCİ PERSONEL	147.0			128.8	18.16				18.16		
6	4	0	0	1	3	1	0	5	1	4		00,00			34,16	5,84				5,84		
4	1	1	3	1	3	9					Diğer genel hizmetler	17.00				17.00				17.00		
6	4	0	0	1	3	9						0,00				0,00				0,00		
4	1	1	3	1	3	9	0				Diğer genel hizmetler	17.00				17.00				17.00		
6	4	0	0	1	3	9	0					0,00				0,00				0,00		
4	1	1	3	1	3	9	0	5			MAHALLİ İDARELER	17.00				17.00				17.00		
6	4	0	0	1	3	9	0	5				0,00				0,00				0,00		
4	1	1	3	1	3	9	0	5	1		PERSONEL GİDERLERİ	17.00				17.00				17.00		
6	4	0	0	1	3	9	0	5	1			0,00				0,00				0,00		
4	1	1	3	1	3	9	0	5	1	1	MEMURLAR	17.00				17.00				17.00		
6	4	0	0	1	3	9	0	5	1	1		0,00				0,00				0,00		
4	1	1	3	4							EKONOMİK İŞLER VE HİZMETLER	1.918.	1.730	1.954	502.5	5.100.	4.544.	4.544.		555.9		
6	4	0	0	4								000,0	.000,	.582,	51,24	031,2	064,7	064,7		66,49		
												0	00	44		0	1	1				
4	1	1	3	4	4						Madencilik, İmalat ve İnşaat Hizmetleri	325.0			155.0	170.0	19.58	19.58		150.4		
6	4	0	0	4	4							00,00			00,00	00,00	5,50	5,50		14,50		
4	1	1	3	4	4	3					İnşaat işleri hizmetleri	325.0			155.0	170.0	19.58	19.58		150.4		
6	4	0	0	4	4	3						00,00			00,00	00,00	5,50	5,50		14,50		
4	1	1	3	4	4	3	0				İnşaat işleri hizmetleri	325.0			155.0	170.0	19.58	19.58		150.4		
6	4	0	0	4	4	3	0					00,00			00,00	00,00	5,50	5,50		14,50		

4	1	1	3	4	4	3	0	5			MAHALLİ İDARELER		325.0			155.0	170.0	19.58	19.58		150.4		
6	4	0	0										00,00			00,00	00,00	5,50	5,50		14,50		
4	1	1	3	4	4	3	0	5	3		MAL VE HİZMET ALIM		235.0			100.0	135.0	19.58	19.58		115.4		
6	4	0	0								GİDERLERİ		00,00			00,00	00,00	5,50	5,50		14,50		
4	1	1	3	4	4	3	0	5	3	1	ÜRETİME YÖNELİK MAL VE		100.0			100.0							
6	4	0	0								MALZEME ALIMLARI		00,00			00,00							
4	1	1	3	4	4	3	0	5	3	2	TÜKETİME YÖNELİK MAL VE		24.00				24.00					24.00	
6	4	0	0								MALZEME ALIMLARI		0,00				0,00					0,00	
4	1	1	3	4	4	3	0	5	3	4	GÖREV GİDERLERİ		35.00				35.00					35.00	
6	4	0	0										0,00				0,00					0,00	
4	1	1	3	4	4	3	0	5	3	8	GAYRİMENKUL MAL BAKIM VE		76.00				76.00	19.58	19.58		56.41		
6	4	0	0								ONARIM GİDERLERİ		0,00				0,00	5,50	5,50		4,50		
4	1	1	3	4	4	3	0	5	6		SERMAYE GİDERLERİ		35.00				35.00					35.00	
6	4	0	0										0,00				0,00					0,00	
4	1	1	3	4	4	3	0	5	6	1	MAMUL MAL ALIMLARI		11.00				11.00					11.00	
6	4	0	0										0,00				0,00					0,00	
4	1	1	3	4	4	3	0	5	6	5	GAYRİMENKUL SERMAYE		24.00				24.00					24.00	
6	4	0	0								ÜRETİM GİDERLERİ		0,00				0,00					0,00	
4	1	1	3	4	4	3	0	5	9		YEDEK ÖDENEKLER		55.00			55.00							
6	4	0	0										0,00			0,00							
4	1	1	3	4	4	3	0	5	9	6	YEDEK ÖDENEK		55.00			55.00							
6	4	0	0										0,00			0,00							
4	1	1	3	4	5						Ulaştırma Hizmetleri		1.593.	1.730	1.954	347.5	4.930.	4.524.	4.524.		405.5		
6	4	0	0										000,0	.000,	.582,	51,24	031,2	479,2	479,2		51,99		
													0	00	44		0	1	1				
4	1	1	3	4	5	1					Karayolu inşaat işleri ve hizmetleri		1.593.	1.730	1.954	347.5	4.930.	4.524.	4.524.		405.5		
6	4	0	0										000,0	.000,	.582,	51,24	031,2	479,2	479,2		51,99		
													0	00	44		0	1	1				
4	1	1	3	4	5	1	0				Karayolu inşaat işleri ve hizmetleri		1.593.	1.730	1.954	347.5	4.930.	4.524.	4.524.		405.5		
6	4	0	0										000,0	.000,	.582,	51,24	031,2	479,2	479,2		51,99		
													0	00	44		0	1	1				
4	1	1	3	4	5	1	0	5			MAHALLİ İDARELER		1.593.	1.730	1.954	347.5	4.930.	4.524.	4.524.		405.5		
6	4	0	0										000,0	.000,	.582,	51,24	031,2	479,2	479,2		51,99		
													0	00	44		0	1	1				
4	1	1	3	4	5	1	0	5	1		PERSONEL GİDERLERİ		371.0		60.00	57.55	373.4	301.5	301.5		71.94		
6	4	0	0										00,00		0,00	1,24	48,76	07,14	07,14		1,62		
4	1	1	3	4	5	1	0	5	1	1	MEMURLAR		210.0		60.00		270.0	219.0	219.0		50.94		
6	4	0	0										00,00		0,00		00,00	58,38	58,38		1,62		
4	1	1	3	4	5	1	0	5	1	2	SÖZLEŞMELİ PERSONEL		151.0			57.55	93.44	82.44	82.44		11.00		
6	4	0	0										00,00			1,24	8,76	8,76	8,76		0,00		
4	1	1	3	4	5	1	0	5	1	4	GEÇİCİ PERSONEL		10.00				10.00				10.00		
6	4	0	0										0,00				0,00				0,00		

4	1	1	3	4	5	1	0	5	2		SOSYAL GÜVENLİK KURUMLARINA DEVLET PRİMİ GİDERLERİ		34.00				34.00	30.29	30.29		3.703		
6	4	0	0										0,00				0,00	6,03	6,03		,97		
4	1	1	3	4	5	1	0	5	2	1	MEMURLAR		7.000,				7.000,	6.727,	6.727,		272,7		
6	4	0	0										00				00	28	28		2		
4	1	1	3	4	5	1	0	5	2	2	SÖZLEŞMELİ PERSONEL		27.00				27.00	23.56	23.56		3.431		
6	4	0	0										0,00				0,00	8,75	8,75		,25		
4	1	1	3	4	5	1	0	5	3		MAL VE HİZMET ALIM GİDERLERİ		848.0	1.730	1.843	120.0	4.301.	4.021.	4.021.		279.9		
6	4	0	0										00,00	,000,	,687,	00,00	687,3	780,9	780,9		06,40		
4	1	1	3	4	5	1	0	5	3	1	ÜRETİME YÖNELİK MAL VE MALZEME ALIMLARI		40.00				40.00				40.00		
6	4	0	0										0,00				0,00				0,00		
4	1	1	3	4	5	1	0	5	3	2	TÜKETİME YÖNELİK MAL VE MALZEME ALIMLARI		120.0				120.0	46.15	46.15		73.84		
6	4	0	0										00,00				00,00	7,32	7,32		2,68		
4	1	1	3	4	5	1	0	5	3	5	HİZMET ALIMLARI		166.0				166.0	101.3	101.3		64.61		
6	4	0	0										00,00				00,00	86,28	86,28		3,72		
4	1	1	3	4	5	1	0	5	3	7	MENKUL MAL,GAYRİMADDİ HAK ALIM, BAKIM VE ONARIM GİDERLERİ		102.0				102.0	550	550		101.4		
6	4	0	0										00,00				00,00				50,00		
4	1	1	3	4	5	1	0	5	3	8	GAYRİMENKUL MAL BAKIM VE ONARIM GİDERLERİ		420.0	1.730	1.843	120.0	3.873.	3.873.	3.873.				
6	4	0	0										00,00	,000,	,687,	00,00	687,3	687,3	687,3				
4	1	1	3	4	5	1	0	5	6		SERMAYE GİDERLERİ		170.0		50.89		220.8	170.8	170.8		50.00		
6	4	0	0										00,00		5,09		95,09	95,09	95,09		0,00		
4	1	1	3	4	5	1	0	5	6	4	GAYRİMENKUL ALIMLARI VE KAMULAŞTIRMASI		170.0		50.89		220.8	170.8	170.8		50.00		
6	4	0	0										00,00		5,09		95,09	95,09	95,09		0,00		
4	1	1	3	4	5	1	0	5	9		YEDEK ÖDENEKLER		170.0			170.0							
6	4	0	0										00,00			00,00							
4	1	1	3	4	5	1	0	5	9	6	YEDEK ÖDENEK		170.0			170.0							
6	4	0	0										00,00			00,00							
4	1	1	3	5							ÇEVRE KORUMA HİZMETLERİ		214.0				214.0	48.91	48.91		165.0		
6	4	0	0										00,00				00,00	4,87	4,87		85,13		
4	1	1	3	5	2						Atık Su Yönetimi Hizmetleri		214.0				214.0	48.91	48.91		165.0		
6	4	0	0										00,00				00,00	4,87	4,87		85,13		
4	1	1	3	5	2	0					Atık su yönetimi hizmetleri		214.0				214.0	48.91	48.91		165.0		
6	4	0	0										00,00				00,00	4,87	4,87		85,13		
4	1	1	3	5	2	0	0				Atık su yönetimi hizmetleri		214.0				214.0	48.91	48.91		165.0		
6	4	0	0										00,00				00,00	4,87	4,87		85,13		
4	1	1	3	5	2	0	0	5			MAHALLİ İDARELER		214.0				214.0	48.91	48.91		165.0		
6	4	0	0										00,00				00,00	4,87	4,87		85,13		
4	1	1	3	5	2	0	0	5	3		MAL VE HİZMET ALIM GİDERLERİ		214.0				214.0	48.91	48.91		165.0		
6	4	0	0										00,00				00,00	4,87	4,87		85,13		

4	1	1	3	5	2	0	0	5	3	2	TÜKETİME YÖNELİK MAL VE MALZEME ALIMLARI	64.00				64.00				64.00			
6	4	0	0									0,00				0,00					0,00		
4	1	1	3	5	2	0	0	5	3	5	HİZMET ALIMLARI	100.0				100.0	48.91	48.91			51.08		
6	4	0	0									00,00				00,00	4,87	4,87			5,13		
4	1	1	3	5	2	0	0	5	3	8	GAYRİMENKUL MAL BAKIM VE ONARIM GİDERLERİ	50.00				50.00					50.00		
6	4	0	0									0,00				0,00					0,00		
4	1	1	3	6							İSKAN VE TOPLUM REFAHI HİZMETLERİ	704.0		484.5	347.0	841.5	784.5	784.5			57.00		
6	4	0	0									00,00		51,24	00,00	51,24	51,24	51,24			0,00		
4	1	1	3	6	1						İskan İşleri ve Hizmetleri	191.0			151.0	40.00					40.00		
6	4	0	0									00,00			00,00	0,00					0,00		
4	1	1	3	6	1	0					İskan işleri ve hizmetleri	191.0			151.0	40.00					40.00		
6	4	0	0									00,00			00,00	0,00					0,00		
4	1	1	3	6	1	0	0				İskan işleri ve hizmetleri	191.0			151.0	40.00					40.00		
6	4	0	0									00,00			00,00	0,00					0,00		
4	1	1	3	6	1	0	0	5			MAHALLİ İDARELER	191.0			151.0	40.00					40.00		
6	4	0	0									00,00			00,00	0,00					0,00		
4	1	1	3	6	1	0	0	5	3		MAL VE HİZMET ALIM GİDERLERİ	5.000,				5.000,					5.000		
6	4	0	0									00				00					,00		
4	1	1	3	6	1	0	0	5	3	9	TEDAVİ VE CENAZE GİDERLERİ	5.000,				5.000,					5.000		
6	4	0	0									00				00					,00		
4	1	1	3	6	1	0	0	5	6		SERMAYE GİDERLERİ	106.0			71.00	35.00					35.00		
6	4	0	0									00,00			0,00	0,00					0,00		
4	1	1	3	6	1	0	0	5	6	2	MENKUL SERMAYE ÜRETİM GİDERLERİ	35.00				35.00					35.00		
6	4	0	0									0,00				0,00					0,00		
4	1	1	3	6	1	0	0	5	6	3	GAYRİ MADDİ HAK ALIMLARI	71.00			71.00								
6	4	0	0									0,00			0,00								
4	1	1	3	6	1	0	0	5	9		YEDEK ÖDENEKLER	80.00			80.00								
6	4	0	0									0,00			0,00								
4	1	1	3	6	1	0	0	5	9	5	DOĞAL AFET GİDERLERİNİ KARŞILAMA ÖDENEĞİ	80.00			80.00								
6	4	0	0									0,00			0,00								
4	1	1	3	6	3						Su Temini İşleri ve Hizmetleri	513.0		484.5	196.0	801.5	784.5	784.5			17.00		
6	4	0	0									00,00		51,24	00,00	51,24	51,24	51,24			0,00		
4	1	1	3	6	3	0					Su temini işleri ve hizmetleri	513.0		484.5	196.0	801.5	784.5	784.5			17.00		
6	4	0	0									00,00		51,24	00,00	51,24	51,24	51,24			0,00		
4	1	1	3	6	3	0	0				Su temini işleri ve hizmetleri	513.0		484.5	196.0	801.5	784.5	784.5			17.00		
6	4	0	0									00,00		51,24	00,00	51,24	51,24	51,24			0,00		
4	1	1	3	6	3	0	0	5			MAHALLİ İDARELER	513.0		484.5	196.0	801.5	784.5	784.5			17.00		
6	4	0	0									00,00		51,24	00,00	51,24	51,24	51,24			0,00		
4	1	1	3	6	3	0	0	5	3		MAL VE HİZMET ALIM GİDERLERİ	140.0			123.0	17.00					17.00		
6	4	0	0									00,00			00,00	0,00					0,00		
4	1	1	3	6	3	0	0	5	3	2	TÜKETİME YÖNELİK MAL VE MALZEME ALIMLARI	55.00			55.00								
6	4	0	0									0,00			0,00								

4	1	1	3	6	3	0	0	5	3	5	HİZMET ALIMLARI	17.00				17.00			17.00		
6	4	0	0									0,00				0,00			0,00		
4	1	1	3	6	3	0	0	5	3	8	GAYRİMENKUL MAL BAKIM VE ONARIM GİDERLERİ	68.00			68.00						
6	4	0	0									0,00			0,00						
4	1	1	3	6	3	0	0	5	6		SERMAYE GİDERLERİ	300.0		484.5		784.5	784.5	784.5			
6	4	0	0									00,00		51,24		51,24	51,24	51,24			
4	1	1	3	6	3	0	0	5	6	5	GAYRİMENKUL SERMAYE ÜRETİM GİDERLERİ	300.0		484.5		784.5	784.5	784.5			
6	4	0	0									00,00		51,24		51,24	51,24	51,24			
4	1	1	3	6	3	0	0	5	9		YEDEK ÖDENEKLER	73.00			73.00						
6	4	0	0									0,00			0,00						
4	1	1	3	6	3	0	0	5	9	6	YEDEK ÖDENEK	73.00			73.00						
6	4	0	0									0,00			0,00						
4	1	1	3								Mali Hizmetler Müdürlüğü	1.000.		206.3	266.3	940.0	448.5	448.5		491.4	
6	4	0	1									000,0		74,00	74,00	00,00	94,09	94,09		05,91	
4	1	1	3								GENEL KAMU HİZMETLERİ	1.000.		206.3	266.3	940.0	448.5	448.5		491.4	
6	4	0	1	1								000,0		74,00	74,00	00,00	94,09	94,09		05,91	
4	1	1	3	1	1						Yasama ve Yürütme Organları, Finansal ve Mali İşler, Dışişleri Hizmetleri	1.000.		206.3	266.3	940.0	448.5	448.5		491.4	
6	4	0	1	1	1							000,0		74,00	74,00	00,00	94,09	94,09		05,91	
4	1	1	3	1	1	2					Finansal ve mali işler ve hizmetler	1.000.		206.3	266.3	940.0	448.5	448.5		491.4	
6	4	0	1	1	1	2						000,0		74,00	74,00	00,00	94,09	94,09		05,91	
4	1	1	3	1	1	2	0				Finansal ve mali işler ve hizmetler	1.000.		206.3	266.3	940.0	448.5	448.5		491.4	
6	4	0	1	1	1	2	0					000,0		74,00	74,00	00,00	94,09	94,09		05,91	
4	1	1	3	1	1	2	0	5			MAHALLİ İDARELER	1.000.		206.3	266.3	940.0	448.5	448.5		491.4	
6	4	0	1	1	1	2	0	5				000,0		74,00	74,00	00,00	94,09	94,09		05,91	
4	1	1	3	1	1	2	0	5	1		PERSONEL GİDERLERİ	206.5		131.0	23.28	314.2	262.4	262.4		51.74	
6	4	0	1	1	1	2	0	5	1			00,00		00,00	0,85	19,15	70,79	70,79		8,36	
4	1	1	3	1	1	2	0	5	1	1	MEMURLAR	170.0		131.0	21.00	280.0	262.4	262.4		17.52	
6	4	0	1	1	1	2	0	5	1	1		00,00		00,00	0,00	00,00	70,79	70,79		9,21	
4	1	1	3	1	1	2	0	5	1	2	SÖZLEŞMELİ PERSONEL	9.000,			2.280	6.719,				6.719	
6	4	0	1	1	1	2	0	5	1	2		00			,85	15				,15	
4	1	1	3	1	1	2	0	5	1	3	İŞÇİLER	27.50				27.50				27.50	
6	4	0	1	1	1	2	0	5	1	3		0,00				0,00				0,00	
4	1	1	3	1	1	2	0	5	2		SOSYAL GÜVENLİK KURUMLARINA DEVLET PRİMİ GİDERLERİ	43.00		23.30		66.30	64.30	64.30		2.000	
6	4	0	1	1	1	2	0	5	2			0,00		0,57		0,57	0,57	0,57		,00	
4	1	1	3	1	1	2	0	5	2	1	MEMURLAR	35.00		2.280		37.28	37.28	37.28			
6	4	0	1	1	1	2	0	5	2	1											

4	1	1	3	5	9	9				Sınıflandırmaya girmeyen çevre koruma hizmetleri	400.00,00			40.000,00	360.00,00	1.305,36	1.305,36		358.694,64		
4	1	1	3	5	9	9	0			Sınıflandırmaya girmeyen çevre koruma hizmetleri	400.00,00			40.000,00	360.00,00	1.305,36	1.305,36		358.694,64		
4	1	1	3	5	9	9	0	5		MAHALLİ İDARELER	400.00,00			40.000,00	360.00,00	1.305,36	1.305,36		358.694,64		
4	1	1	3	5	9	9	0	5	1	PERSONEL GİDERLERİ	108.00,00			108.00,00					108.00,00		
4	1	1	3	5	9	9	0	5	1	1	MEMURLAR	59.00,00			59.000,00				59.000,00		
4	1	1	3	5	9	9	0	5	1	2	SÖZLEŞMELİ PERSONEL	10.000,00			10.000,00				10.000,00		
4	1	1	3	5	9	9	0	5	1	3	İŞÇİLER	34.000,00			34.000,00				34.000,00		
4	1	1	3	5	9	9	0	5	1	4	GEÇİCİ PERSONEL	5.000,00			5.000,00				5.000,00		
4	1	1	3	5	9	9	0	5	2	SOSYAL GÜVENLİK KURUMLARINA DEVLET PRİMİ GİDERLERİ	25.000,00			25.000,00				25.000,00			
4	1	1	3	5	9	9	0	5	2	1	MEMURLAR	5.000,00			5.000,00				5.000,00		
4	1	1	3	5	9	9	0	5	2	2	SÖZLEŞMELİ PERSONEL	6.000,00			6.000,00				6.000,00		
4	1	1	3	5	9	9	0	5	2	3	İŞÇİLER	7.000,00			7.000,00				7.000,00		
4	1	1	3	5	9	9	0	5	2	4	GEÇİCİ PERSONEL	7.000,00			7.000,00				7.000,00		
4	1	1	3	5	9	9	0	5	3	MAL VE HİZMET ALIM GİDERLERİ	199.00,00			199.00,00	1.305,36	1.305,36		197.694,64			
4	1	1	3	5	9	9	0	5	3	1	ÜRETİME YÖNELİK MAL VE MALZEME ALIMLARI	19.000,00			19.000,00				19.000,00		
4	1	1	3	5	9	9	0	5	3	2	TÜKETİME YÖNELİK MAL VE MALZEME ALIMLARI	47.000,00			47.000,00				47.000,00		
4	1	1	3	5	9	9	0	5	3	4	GÖREV GİDERLERİ	13.000,00			13.000,00				13.000,00		
4	1	1	3	5	9	9	0	5	3	5	HİZMET ALIMLARI	100.00,00			100.00,00	1.305,36	1.305,36		98.694,64		
4	1	1	3	5	9	9	0	5	3	7	MENKUL MAL,GAYRİMADDİ HAK ALIM, BAKIM VE ONARIM GİDERLERİ	20.000,00			20.000,00				20.000,00		
4	1	1	3	5	9	9	0	5	6	SERMAYE GİDERLERİ	28.000,00			28.000,00					28.000,00		

4	1	1	3	5	9	9	0	5	6	2	MENKUL SERMAYE ÜRETİM GİDERLERİ	28.00				28.00				28.00			
6	4	0	2								GİDERLERİ	0,00				0,00					0,00		
4	1	1	3	5	9	9	0	5	9		YEDEK ÖDENEKLER	40.00			40.00								
6	4	0	2								YEDEK ÖDENEKLER	0,00			0,00								
4	1	1	3	5	9	9	0	5	9	6	YEDEK ÖDENEK	40.00			40.00								
6	4	0	2								YEDEK ÖDENEK	0,00			0,00								
4	1	1	3								Destek Hizmetleri Müdürlüğü	2.500.		360.6	540.6	2.320.	1.928.	1.928.			391.7		
6	4	0	3								Destek Hizmetleri Müdürlüğü	000,0		23,59	23,59	000,0	244,5	244,5			55,45		
4	1	1	3								GENEL KAMU HİZMETLERİ	2.500.		360.6	540.6	2.320.	1.928.	1.928.			391.7		
6	4	0	3	1							GENEL KAMU HİZMETLERİ	000,0		23,59	23,59	000,0	244,5	244,5			55,45		
4	1	1	3								Genel Hizmetler	2.500.		360.6	540.6	2.320.	1.928.	1.928.			391.7		
6	4	0	3	1	3						Genel Hizmetler	000,0		23,59	23,59	000,0	244,5	244,5			55,45		
4	1	1	3								Diğer genel hizmetler	2.500.		360.6	540.6	2.320.	1.928.	1.928.			391.7		
6	4	0	3	1	3	9					Diğer genel hizmetler	000,0		23,59	23,59	000,0	244,5	244,5			55,45		
4	1	1	3								Diğer genel hizmetler	2.500.		360.6	540.6	2.320.	1.928.	1.928.			391.7		
6	4	0	3	1	3	9	0				Diğer genel hizmetler	000,0		23,59	23,59	000,0	244,5	244,5			55,45		
4	1	1	3								MAHALLİ İDARELER	2.500.		360.6	540.6	2.320.	1.928.	1.928.			391.7		
6	4	0	3	1	3	9	0	5			MAHALLİ İDARELER	000,0		23,59	23,59	000,0	244,5	244,5			55,45		
4	1	1	3								PERSONEL GİDERLERİ	307.0			135.6	171.3	64.47	64.47			106.9		
6	4	0	3	1	3	9	0	5	1		PERSONEL GİDERLERİ	00,00			23,59	76,41	3,72	3,72			02,69		
4	1	1	3								MEMURLAR	143.0				143.0	64.47	64.47			78.52		
6	4	0	3	1	3	9	0	5	1	1	MEMURLAR	00,00				00,00	3,72	3,72			6,28		
4	1	1	3								SÖZLEŞMELİ PERSONEL	14.00		6.073	7.926,						7.926		
6	4	0	3	1	3	9	0	5	1	2	SÖZLEŞMELİ PERSONEL	0,00		,57	43						,43		
4	1	1	3								İŞÇİLER	143.0			129.5	13.44					13.44		
6	4	0	3	1	3	9	0	5	1	3	İŞÇİLER	00,00			50,02	9,98					9,98		
4	1	1	3								GEÇİCİ PERSONEL	7.000,				7.000,					7.000		
6	4	0	3	1	3	9	0	5	1	4	GEÇİCİ PERSONEL	00				00					,00		
4	1	1	3								SOSYAL GÜVENLİK KURUMLARINA DEVLET PRİMİ GİDERLERİ	51.00				51.00	7.321,	7.321,			43.67		
6	4	0	3	1	3	9	0	5	2		SOSYAL GÜVENLİK KURUMLARINA DEVLET PRİMİ GİDERLERİ	0,00				0,00	25	25			8,75		
4	1	1	3								MEMURLAR	23.00				23.00	7.321,	7.321,			15.67		
6	4	0	3	1	3	9	0	5	2	1	MEMURLAR	0,00				0,00	25	25			8,75		
4	1	1	3								SÖZLEŞMELİ PERSONEL	13.00				13.00					13.00		
6	4	0	3	1	3	9	0	5	2	2	SÖZLEŞMELİ PERSONEL	0,00				0,00					0,00		
4	1	1	3								İŞÇİLER	9.000,				9.000,					9.000		
6	4	0	3	1	3	9	0	5	2	3	İŞÇİLER												

4	1	1	4	3	9	9	0	5	3	2	TÜKETİME YÖNELİK MAL VE MALZEME ALIMLARI	15.00				15.00	1.090,	1.090,		13.90		
6	4	0	0									0,00				0,00	45	45		9,55		
4	1	1	4	3	9	9	0	5	3	4	GÖREV GİDERLERİ	7.000,				7.000,	91,7	91,7		6.908		
6	4	0	0									00				00				,30		
4	1	1	4	3	9	9	0	5	3	5	HİZMET ALIMLARI	88.00				88.00	81.00	81.00		6.993		
6	4	0	0									0,00				0,00	6,10	6,10		,90		
4	1	1	4	3	9	9	0	5	3	7	MENKUL MAL,GAYRİMADDİ HAK ALIM, BAKIM VE ONARIM GİDERLERİ	150.0			89.00	61.00	39.78	39.78		21.21		
6	4	0	0									00,00		0,00	0,00	2,11	2,11		7,89			
4	1	1	4	3	9	9	0	5	3	9	TEDAVİ VE CENAZE GİDERLERİ	7.000,				7.000,	3.540,	3.540,		3.460		
6	4	0	0									00				00	00		,00			
4	1	1	4	3	9	9	0	5	9		YEDEK ÖDENEKLER	63.00			62.00	1.000,				1.000		
6	4	0	0									0,00		0,00	00				,00			
4	1	1	4	3	9	9	0	5	9	1	PERSONEL GİDERLERİNİ KARŞILAMA ÖDENEĞİ	1.000,				1.000,				1.000		
6	4	0	0									00				00			,00			
4	1	1	4	3	9	9	0	5	9	6	YEDEK ÖDENEK	62.00			62.00							
6	4	0	0									0,00		0,00								
4	1	1	4	4							EKONOMİK İŞLER VE HİZMETLER	569.0			23.00	546.0	443.1	443.1		102.8		
6	4	0	0									00,00		0,00	00,00	12,88	12,88		87,12			
4	1	1	4	4	9						Sınıflandırmaya Girmeyen Ekonomik İşler ve Hizmetler	569.0			23.00	546.0	443.1	443.1		102.8		
6	4	0	0									00,00		0,00	00,00	12,88	12,88		87,12			
4	1	1	4	4	9	9					Sınıflandırmaya girmeyen ekonomik işler ve hizmetler	569.0			23.00	546.0	443.1	443.1		102.8		
6	4	0	0									00,00		0,00	00,00	12,88	12,88		87,12			
4	1	1	4	4	9	9	0				Sınıflandırmaya girmeyen ekonomik işler ve hizmetler	569.0			23.00	546.0	443.1	443.1		102.8		
6	4	0	0									00,00		0,00	00,00	12,88	12,88		87,12			
4	1	1	4	4	9	9	0	5			MAHALLİ İDARELER	569.0			23.00	546.0	443.1	443.1		102.8		
6	4	0	0									00,00		0,00	00,00	12,88	12,88		87,12			
4	1	1	4	4	9	9	0	5	3		MAL VE HİZMET ALIM GİDERLERİ	546.0				546.0	443.1	443.1		102.8		
6	4	0	0									00,00			00,00	12,88	12,88		87,12			
4	1	1	4	4	9	9	0	5	3	2	TÜKETİME YÖNELİK MAL VE MALZEME ALIMLARI	80.00				80.00	4.668,	4.668,		75.33		
6	4	0	0									0,00			0,00	60	60		1,40			
4	1	1	4	4	9	9	0	5	3	5	HİZMET ALIMLARI	458.0				458.0	438.2	438.2		19.79		
6	4	0	0									00,00			00,00	08,28	08,28		1,72			
4	1	1	4	4	9	9	0	5	3	7	MENKUL MAL,GAYRİMADDİ HAK ALIM, BAKIM VE ONARIM GİDERLERİ	8.000,				8.000,	236	236		7.764		
6	4	0	0									00			00				,00			
4	1	1	4	4	9	9	0	5	9		YEDEK ÖDENEKLER	23.00			23.00							
6	4	0	0									0,00		0,00								
4	1	1	4	4	9	9	0	5	9	6	YEDEK ÖDENEK	23.00			23.00							
6	4	0	0									0,00		0,00								
4	1	1	4	5							ÇEVRE KORUMA HİZMETLERİ	1.076.		192.8	160.0	1.108.	944.8	944.8		163.9		
6	4	0	0									000,0		15,21	00,00	815,2	25,02	25,02		90,19		

4	1	1	4	6	3	0	0			Su temini işleri ve hizmetleri	136.0			23.81	112.1	89.06	89.06		23.12			
6	4	0	0								00,00			5,21	84,79	0,31	0,31		4,48			
4	1	1	4	6	3	0	0	5		MAHALLİ İDARELER	136.0			23.81	112.1	89.06	89.06		23.12			
6	4	0	0								00,00			5,21	84,79	0,31	0,31		4,48			
4	1	1	4	6	3	0	0	5	3	MAL VE HİZMET ALIM GİDERLERİ	136.0			23.81	112.1	89.06	89.06		23.12			
6	4	0	0								00,00			5,21	84,79	0,31	0,31		4,48			
4	1	1	4	6	3	0	0	5	3	2	TÜKETİME YÖNELİK MAL VE MALZEME ALIMLARI	112.0			23.81	88.18	69.62	69.62		18.56		
6	4	0	0								00,00			5,21	4,79	0,31	0,31		4,48			
4	1	1	4	6	3	0	0	5	3	5	HİZMET ALIMLARI	24.00				24.00	19.44	19.44		4.560		
6	4	0	0								0,00				0,00	0,00	0,00		,00			

2020 MİZANI										
01/01/2020 - 31/12/2020 tarihleri arası										
Kurumun Adı: MUDURNU BELEDİYESİ								Yılı: 2020		
Hesap Kodu	Yardımcı Hesap Kodu	Hesap Adı	Borç Tutarı		Alacak Tutarı		Borç Kalanı		Alacak Kalanı	
			TL	Kr	TL	Kr	TL	Kr	TL	Kr
100		KASA HESABI	3.653	01	3.653	01	0	00	0	00
102	1,01	ZİRAAT BANKASI HESABI	20.942	92	12.309	74	8.633	18		
102	1,05	ZİRAAT BANKASI (İKTİSADİ İŞLETME)	296.414	67	293.940	42	2.474	25		
102	1,08	İLLER BANKASI	380.504	57	0	00	380.504	57		
102	1,15	MAL MÜDÜRLÜĞÜ HESABI	1	16	0	00	1	16		
102	1,25	ZİRAAT BANKASI HESABI	8.457.584	54	8.032.385	67	425.198	87		
102	1,34	ZİRAAT BANKASI VADELİ	1.649.402	66	261.432	00	1.387.970	66		
103	02,01,01	ZİRAAT BANKASI GÖNDERME EMRİ	12.309	74	12.309	74	0	00	0	00
103	02,01,05	ZİRAAT BANKASI GÖNDERME EMRİ (İKTİSADİ İŞLETME)	293.940	42	293.940	42	0	00	0	00
103	02,01,25	ZİRAAT BANKASI GÖNDERME EMRİ	8.032.305	10	8.032.305	10	0	00	0	00
103	02,01,34	ZİRAAT BANKASI VADELİ HESAP	261.432	00	261.432	00	0	00	0	00
109		BANKA KREDİ KARTLARINDAN ALACAKLAR HESABI	682.666	94	542.516	82	140.150	12		
120	01,02,09,51	Bina Vergisi	520.459	50	520.459	50	0	00	0	00
120	01,02,09,52	Arsa Vergisi	239.973	00	239.973	00	0	00	0	00
120	01,02,09,53	Arazi Vergisi	15.151	44	15.151	44	0	00	0	00
120	01,02,09,54	Çevre Temizlik Vergisi	95.608	70	95.598	20	10	50		
120	01,03,02,52	Elektrik ve Havagazı Tüketim Vergisi	87.582	55	87.582	55	0	00	0	00
120	01,03,09,53	İlan ve Reklam Vergisi	109.193	22	108.179	72	1.013	50		
120	01,06,09,53	İşgal Harcı	78.760	00	78.760	00	0	00	0	00
120	01,09,01,01	Kaldırılan Vergi Artıkları	82	66	82	66	0	00	0	00
120	03,01,02,51	Çevre ve Esenlik Hizmetlerine İlişkin Gelirler	116.475	00	116.439	00	36	00		

120	03,01,02,99	Diğer hizmet gelirleri	348.804	00	343.304	00	5.500	00		
120	03,04,05,53	Eğitim Hizmetlerine İlişkin Kurumlar Hasılatı	85	23	85	23	0	00	0	00
120	03,04,05,54	Ekonomik Hizmetlere İlişkin Kurumlar Hasılatı	142.035	32	142.035	32	0	00	0	00
120	03,04,05,58	Su Hizmetlerine İlişkin Kurumlar Hasılatı	716.345	25	716.252	25	93	00		
120	03,04,05,59	Ulaştırma Hizmetlerine İlişkin Kurumlar Hasılatı	100	00	100	00	0	00	0	00
120	03,06,01,99	Diğer Taşınmaz Kira Gelirleri	1.479.133	46	1.479.133	46	0	00	0	00
120	05,02,04,51	Kanalizasyon Harcamalarına Katılma Payı	523.326	09	326.020	72	197.305	37		
120	05,02,04,52	Su Tesisleri Harcamalarına Katılma Payı	525.984	06	325.487	08	200.496	98		
120	05,03,04,12	6736 sayılı Kanun Kapsamında TÜFE/ÜFE Tutarı	111	77	111	77	0	00	0	00
120	05,03,04,13	6736 sayılı Kanun Kapsamında Katsayı Tutarı	42	30	42	30	0	00	0	00
120	05,03,04,18	7143 Sayılı Kanun Kapsamında Yi/ÜFE Tutarı	5	69	5	69	0	00	0	00
120	05,03,04,99	Diğer Vergi Cezaları	9.024	72	8.921	72	103	00		
120	05,03,09,99	Yukarıda Tanımlanmayan Diğer Para Cezaları	5.585	00	5.585	00	0	00	0	00
121	01,02,09,51	Bina Vergisi	374.110	56	47.705	00	326.405	56		
121	01,02,09,52	Arsa Vergisi	651.999	49	524.830	27	127.169	22		
121	01,02,09,53	Arazi Vergisi	43.387	07	4.779	69	38.607	38		
121	01,02,09,54	Çevre Temizlik Vergisi	59.811	91	27.214	30	32.597	61		
121	01,03,02,52	Elektrik ve Havagazı Tüketim Vergisi	55	75	0	00	55	75		
121	01,03,09,52	Yangın Sigortası Vergisi	440	81	0	00	440	81		
121	01,03,09,53	İlan ve Reklam Vergisi	68.323	53	14.923	71	53.399	82		
121	01,06,09,53	İşgal Harcı	48.545	00	0	00	48.545	00		

121	01,09,01,01	Kaldırılan Vergi Artıkları	2.113	55	528	86	1.584	69		
121	03,01,01,01	Şartname, Basılı Evrak, Form Satış Gelirleri	10.042	00	10.000	00	42	00		
121	03,01,01,99	Diğer Mal Satış Gelirleri	1.170	00	0	00	1.170	00		
121	03,01,02,51	Çevre ve Esenlik Hizmetlerine İlişkin Gelirler	18.241	66	7.016	13	11.225	53		
121	03,01,02,99	Diğer hizmet gelirleri	285.704	19	118.181	58	167.522	61		
121	03,04,05,53	Eğitim Hizmetlerine İlişkin Kurumlar Hasılatı	252	53	85	23	167	30		
121	03,04,05,54	Ekonomik Hizmetlere İlişkin Kurumlar Hasılatı	65.968	65	0	00	65.968	65		
121	03,04,05,58	Su Hizmetlerine İlişkin Kurumlar Hasılatı	679.705	16	551.812	71	127.892	45		
121	03,04,05,59	Ulaştırma Hizmetlerine İlişkin Kurumlar Hasılatı	7.795	14	7.795	14	0	00	0	00
121	03,06,01,02	Ecrimisil Gelirleri	1.297	05	0	00	1.297	05		
121	03,06,01,99	Diğer Taşınmaz Kira Gelirleri	539.499	98	205.397	65	334.102	33		
121	05,02,02,51	Merkezi idare Vergi Gelirlerinden Alınan Paylar	7	50	0	00	7	50		
121	05,02,04,51	Kanalizasyon Harcamalarına Katılma Payı	93.425	05	3	72	93.421	33		
121	05,02,04,52	Su Tesisleri Harcamalarına Katılma Payı	96.467	13	173	72	96.293	41		
121	05,02,04,53	Yol Harcamalarına Katılma Payı	7.312	29	2.826	33	4.485	96		
121	05,03,02,99	Diğer İdari Para Cezaları	200	00	0	00	200	00		
121	05,03,04,12	6736 sayılı Kanun Kapsamında TÜFE/ÜFE Tutarı	111	77	0	00	111	77		
121	05,03,04,13	6736 sayılı Kanun Kapsamında Katsayı Tutarı	42	30	0	00	42	30		
121	05,03,04,18	7143 Sayılı Kanun Kapsamında Yi/ÜFE Tutarı	5	69	0	00	5	69		

121	05,03,04,99	Diğer Vergi Cezaları	58.834	06	22.873	75	35.960	31		
121	05,03,09,99	Yukarıda Tanımlanmayan Diğer Para Cezaları	16.471	30	7.119	88	9.351	42		
122	01,02,09,51	Bina Vergisi	15.933	18	135	50	15.797	68		
122	01,02,09,52	Arsa Vergisi	108.398	93	53	42	108.345	51		
122	01,02,09,53	Arazi Vergisi	1.326	51	140	74	1.185	77		
122	01,02,09,54	Çevre Temizlik Vergisi	6.084	04	86	30	5.997	74		
122	01,03,09,53	İlan ve Reklam Vergisi	8.356	95	961	31	7.395	64		
122	01,09,01,01	Kaldırılan Vergi Artıkları	65	34	0	00	65	34		
122	03,01,01,01	Şartname, Basılı Evrak, Form Satış Gelirleri	1.666	68	0	00	1.666	68		
122	03,01,02,51	Çevre ve Esenlik Hizmetlerine İlişkin Gelirler	1.591	87	169	47	1.422	40		
122	03,01,02,99	Diğer hizmet gelirleri	28.268	31	0	00	28.268	31		
122	03,04,05,58	Su Hizmetlerine İlişkin Kurumlar Hasılatı	112.488	55	8.692	68	103.795	87		
122	03,06,01,99	Diğer Taşınmaz Kira Gelirleri	67.104	82	0	00	67.104	82		
122	05,02,04,51	Kanalizasyon Harcamalarına Katılma Payı	2.232	26	0	07	2.232	19		
122	05,02,04,52	Su Tesisleri Harcamalarına Katılma Payı	2.500	00	0	07	2.499	93		
122	05,02,04,53	Yol Harcamalarına Katılma Payı	1.156	93	0	07	1.156	86		
122	05,03,04,02	Vergi Barışı TEFE Tutarı	35	20	0	00	35	20		
122	05,03,04,12	6736 sayılı Kanun Kapsamında TÜFE/ÜFE Tutarı	1.201	04	1.046	68	154	36		
122	05,03,04,13	6736 sayılı Kanun Kapsamında Katsayı Tutarı	1.244	08	1.099	05	145	03		
122	05,03,04,18	7143 Sayılı Kanun Kapsamında Yi/ÜFE Tutarı	511	58	299	12	212	46		
122	05,03,04,19	7143 Sayılı Kanun Kapsamında Katsayı Tutarı	794	92	370	66	424	26		

122	05,03,04,23	7256 sayılı Kanun Kapsamında Yi-ÜFE Tutarı	27.166	25	0	00	27.166	25		
122	05,03,04,24	7256 sayılı Kanun Kapsamında Katsayı Tutarı	50.105	55	0	00	50.105	55		
122	05,03,04,99	Diğer Vergi Cezaları	159	13	41	63	117	50		
122	05,03,09,99	Yukarıda Tanımlanmayan Diğer Para Cezaları	826	62	0	00	826	62		
127	06,01,03,01	Diğer Bina Satış Gelirleri	412.025	00	412.025	00	0	00	0	00
150	10,05	Çiçekler	3.025	00	0	00	3.025	00		
162	5,01	Maaş Avansları	65.023	95	24.033	31	40.990	64		
190		DEVREDEN KATMA DEĞER VERGİSİ HESABI	3.886.688	25	30.613	89	3.856.074	36		
191		İNDİRİLECEK KATMA DEĞER VERGİSİ HESABI	749.505	83	749.505	83	0	00	0	00
220	01,02,09,54	Çevre Temizlik Vergisi	24	50	24	50	0	00	0	00
220	01,03,09,53	İlan ve Reklam Vergisi	1.063	50	1.063	50	0	00	0	00
220	01,06,09,53	İşgal Harcı	540	00	540	00	0	00	0	00
220	03,01,02,51	Çevre ve Esenlik Hizmetlerine İlişkin Gelirler	72	00	72	00	0	00	0	00
220	03,01,02,99	Diğer hizmet gelirleri	6.000	00	6.000	00	0	00	0	00
220	03,04,05,58	Su Hizmetlerine İlişkin Kurumlar Hasılatı	240	00	240	00	0	00	0	00
220	03,04,05,59	Ulaştırma Hizmetlerine İlişkin Kurumlar Hasılatı	900	00	900	00	0	00	0	00
220	05,02,04,51	Kanalizasyon Harcamalarına Katılma Payı	324.927	56	324.927	56	0	00	0	00
220	05,02,04,52	Su Tesisleri Harcamalarına Katılma Payı	324.423	92	324.393	92	30	00		
220	05,02,04,53	Yol Harcamalarına Katılma Payı	194	98	0	00	194	98		
220	05,03,04,99	Diğer Vergi Cezaları	704	40	704	40	0	00	0	00
222	01,02,09,51	Bina Vergisi	28.243	78	18.435	75	9.808	03		

222	01,02,09,52	Arsa Vergisi	306.426	09	108.400	94	198.025	15		
222	01,02,09,53	Arazi Vergisi	1.568	18	1.446	80	121	38		
222	01,02,09,54	Çevre Temizlik Vergisi	13.112	95	6.489	47	6.623	48		
222	01,03,09,53	İlan ve Reklam Vergisi	13.485	22	9.074	78	4.410	44		
222	01,09,01,01	Kaldırılan Vergi Artıkları	80	60	80	60	0	00	0	00
222	03,01,01,01	Şartname, Basılı Evrak, Form Satış Gelirleri	5.000	00	1.666	68	3.333	32		
222	03,01,02,51	Çevre ve Esenlik Hizmetlerine İlişkin Gelirler	2.507	07	1.724	85	782	22		
222	03,01,02,99	Diğer hizmet gelirleri	68.909	39	28.268	31	40.641	08		
222	03,04,05,58	Su Hizmetlerine İlişkin Kurumlar Hasılatı	274.932	41	103.637	10	171.295	31		
222	03,06,01,99	Diğer Taşınmaz Kira Gelirleri	164.213	21	76.691	40	87.521	81		
222	05,02,04,51	Kanalizasyon Harcamalarına Katılma Payı	4.308	01	3.713	13	594	88		
222	05,02,04,52	Su Tesisleri Harcamalarına Katılma Payı	5.014	36	4.419	48	594	88		
222	05,02,04,53	Yol Harcamalarına Katılma Payı	1.158	72	1.156	86	1	86		
222	05,03,04,18	7143 Sayılı Kanun Kapsamında Yi/ÜFE Tutarı	53	20	53	20	0	00	0	00
222	05,03,04,19	7143 Sayılı Kanun Kapsamında Katsayı Tutarı	214	07	214	07	0	00	0	00
222	05,03,04,23	7256 sayılı Kanun Kapsamında Yi-ÜFE Tutarı	74.565	87	27.323	75	47.242	12		
222	05,03,04,24	7256 sayılı Kanun Kapsamında Katsayı Tutarı	141.606	69	50.105	55	91.501	14		
222	05,03,04,99	Diğer Vergi Cezaları	155	50	149	50	6	00		
222	05,03,09,99	Yukarıda Tanımlanmayan Diğer Para Cezaları	2.479	94	826	62	1.653	32		
240	1,01	Sermaye Payı Oranı % 10 'a Kadar Olanlar	315.219	42	0	00	315.219	42		

241	1,03	Sermaye Payı Oranı % 50 'den Fazla Olanlar	15.000	00	0	00	15.000	00		
250	01,01,01	Tarla	40.000	00	0	00	40.000	00		
250	1,02	Arsalar	224.548	58	0	00	224.548	58		
251	1,01	Boru Hatları	548.665	74	0	00	548.665	74		
251	1,03	Su İsale Hatları	3.055.645	48	0	00	3.055.645	48		
251	1,04	Kanalizasyon Hatları	37.323	19	0	00	37.323	19		
251	01,06,01	Köprüler	7.615	13	0	00	7.615	13		
251	01,09,01	Su Kuyuları	24.338	49	0	00	24.338	49		
251	01,16,06	Yolcu Terminalleri (Otogarlar)	1.500	00	0	00	1.500	00		
252	01,01,01,01	Hizmet Binaları	39.450	50	39.450	50	0	00	0	00
252	01,01,01,99	Diğer	472.161	09	301.266	00	170.895	09		
252	01,01,03,04	Hastaneler	2.500	00	2.500	00	0	00	0	00
252	01,01,04,10	Müzeler, Sanat Galerileri	120.000	00	68.808	50	51.191	50		
252	01,01,07,01	Kamu Konutları	1.184.963	12	0	00	1.184.963	12		
252	01,01,07,99	Diğer Binalar	117.710	00	0	00	117.710	00		
252	01,01,09,01	Alışveriş ve İş Merkezleri	403.628	60	0	00	403.628	60		
252	01,01,12,02	Atölyeler	750	00	0	00	750	00		
253	2,01	Tarım ve Ormancılık Makineleri	800	00	0	00	800	00		
253	2,02	İnşaat Makineleri ve Aletleri	1.145	00	0	00	1.145	00		
253	2,03	Atölye Makineleri ve Aletleri	19.642	40	0	00	19.642	40		
253	2,04	İş Makineleri ve Aletleri	311.643	53	0	00	311.643	53		
253	2,05	Güç Elektroniği ve Basınçlı Makineler ile Aletleri	1.800	00	0	00	1.800	00		
253	3,01	Yıkama, Temizleme ve Ütüleme Cihaz ve Araçları	20.929	66	0	00	20.929	66		
253	3,02	Beslenme, Gıda ve Mutfak Cihaz ve Aletleri	4.910	00	0	00	4.910	00		
253	3,04	Ölçüm, Tartı, Çizim Cihazları ve Aletleri	49	56	0	00	49	56		

253	3,06	Araştırma ve Üretim Amaçlı Cihazları ve Aletleri	9.604	00	0	00	9.604	00		
253	3,07	Müzik Aletleri ve Aksesuarları	6.285	00	0	00	6.285	00		
254	1,01	Otomobiller	40.000	00	0	00	40.000	00		
254	1,02	Yolcu Taşıma Araçları	13.000	00	0	00	13.000	00		
254	1,03	Yük Taşıma Araçları	63.525	22	0	00	63.525	22		
254	1,04	Arazi Taşıtları	98.157	20	0	00	98.157	20		
254	1,05	Özel Amaçlı Taşıtlar	304.832	00	0	00	304.832	00		
255	1,01	Döşeme Demirbaşları	24.960	00	0	00	24.960	00		
255	1,02	Temsil ve Tören Demirbaşları	6.202	34	0	00	6.202	34		
255	1,03	Koruyucu Giysi ve Malzemeler	696	60	0	00	696	60		
255	2,01	Bilgisayarlar ve Sunucular	20.948	32	0	00	20.948	32		
255	2,02	Bilgisayar Çevre Birimleri	19.693	97	0	00	19.693	97		
255	2,03	Tekser ve Çoğaltma Makineleri	1.350	00	0	00	1.350	00		
255	2,04	Haberleşme Cihazları	8.592	11	0	00	8.592	11		
255	2,05	Ses, Görüntü ve Sunum Cihazları	30.265	01	0	00	30.265	01		
255	2,99	Diğer Büro Makineleri ve Aletleri	7.662	40	0	00	7.662	40		
255	3,01	Büro Mobilyaları	50.232	43	0	00	50.232	43		
255	3,02	Misafirhane, Konaklama ve Barınma Amaçlı Mobilyalar	26.750	00	0	00	26.750	00		
255	3,03	Kafeterya ve Yemekhane Mobilyaları	6.695	00	0	00	6.695	00		
255	3,05	Seminer ve Sunum Amaçlı Ürünler	601	02	0	00	601	02		
255	6,04	Güzel Sanat Eserleri	3.060	15	0	00	3.060	15		
255	9,02	Salon Sporlarında Kullanılan Demirbaşlar	1.000	00	0	00	1.000	00		
255	10,02	Kontrol ve Güvenlik Sistemleri	13.395	00	0	00	13.395	00		
255	10,03	Yangın Söndürme ve Tedbir Cihaz ve Araçları	4.419	60	0	00	4.419	60		
257	1,03	Su İsale Hatları	0	00	8.210	00			8.210	00
257	1,04	Kanalizasyon Hatları	0	00	828	35			828	35

257	01,06,01	Köprüler	0	00	795	15		795	15
257	01,09,01	Su Kuyuları	0	00	2.130	00		2.130	00
257	02,07,01	Kamu Konutları	0	00	5.600	00		5.600	00
257	02,07,99	Diğer Binalar	0	00	1.617	20		1.617	20
257	03,02,01	Tarım ve Ormancılık Makineleri ve Aletleri	1.080	00	1.880	00		800	00
257	03,02,02	İnşaat Makineleri ve Aletleri	206	10	1.351	10		1.145	00
257	03,02,03	Atölye Makineleri ve Aletleri	0	00	32.816	61		32.816	61
257	03,02,04	İş Makineleri ve Aletleri	0	00	299.550	00		299.550	00
257	03,02,05	Güç Elektroniği ve Basıncılı Makineler ile Aletleri	9.300	00	11.100	00		1.800	00
257	03,03,01	Yıkama, Temizleme ve Ütüleme Cihaz ve Araçları	2.126	14	23.055	80		20.929	66
257	03,03,02	Beslenme, Gıda ve Mutfak Cihaz ve Aletleri	1.881	31	6.791	31		4.910	00
257	03,03,04	Ölçüm, Tartı, Çizim Cihazları ve Aletleri	493	90	2.049	56		1.555	66
257	03,03,06	Araştırma ve Üretim Amaçlı Cihazları ve Aletleri	0	00	8.200	00		8.200	00
257	03,03,07	Müzik Aletleri ve Aksesuarları	0	00	5.102	22		5.102	22
257	04,01,01	Otomobiller	63.083	38	103.083	38		40.000	00
257	04,01,02	Yolcu Taşıma Araçları	0	00	10.250	00		10.250	00
257	04,01,03	Yük Taşıma Araçları	23.471	32	123.079	77		99.608	45
257	04,01,04	Arazi Taşıtları	0	00	38.978	94		38.978	94
257	04,01,05	Özel Amaçlı Taşıtlar	0	00	330.677	03		330.677	03
257	05,01,01	Döşeme Demirbaşları	0	00	1.025	00		1.025	00
257	05,01,02	Temsil ve Tören Demirbaşları	0	00	5.770	34		5.770	34
257	05,01,03	Koruyucu Giysi ve Malzemeler	0	00	696	57		696	57
257	05,02,01	Bilgisayarlar ve Sunucular	0	00	43.777	65		43.777	65
257	05,02,02	Bilgisayar Çevre Birimleri	0	00	19.059	31		19.059	31
257	05,02,03	Teksir ve Çoğaltma Makineleri	0	00	5.126	00		5.126	00

257	05,02,04	Haberleşme Cihazları	0	00	10.013	63			10.013	63
257	05,02,05	Ses, Görüntü ve Sunum Cihazları	0	00	26.984	10			26.984	10
257	05,02,99	Diğer Büro Makineleri ve Aletleri	0	00	20.335	31			20.335	31
257	05,03,01	Büro Mobilyaları	0	00	34.797	71			34.797	71
257	05,03,02	Misafirhane, Konaklama ve Barınma Amaçlı Mobilyalar	0	00	4.000	00			4.000	00
257	05,03,03	Kafeterya ve Yemekhane Mobilyaları	0	00	3.340	00			3.340	00
257	05,03,05	Seminer ve Sunum Amaçlı Ürünler	0	00	400	68			400	68
257	05,08,02	Öğrenmeyi Kolaylaştırıcı Ekipmanlar	0	00	640	00			640	00
257	05,09,02	Salon Sporlarında Kullanılan Demirbaşlar	0	00	1.000	00			1.000	00
257	05,10,02	Kontrol ve Güvenlik Sistemleri	0	00	30.804	72			30.804	72
257	05,10,03	Yangın Söndürme ve Tedbir Cihaz ve Araçları	0	00	3.703	90			3.703	90
294	2,05	Demirbaşlar	400	00	0	00	400	00		
299	2,05	Demirbaşlar	0	00	400	00			400	00
300	1	İller Bankasından Alınan Krediler	472.409	52	472.409	52	0	00	0	00
320	1	Cari Yıla (N) Ait Borçlar	1.894.031	25	1.894.031	25	0	00	0	00
320	2	N-1 Yılına Ait Borçlar	649.811	62	1.619.513	97			969.702	35
320	3	N-2 Yılına Ait Borçlar	165.539	65	206.833	09			41.293	44
320	4	N-3 Yılına Ait Borçlar	403.797	08	428.723	73			24.926	65
320	5	N-4 Yılına Ait Borçlar	0	00	171.304	02			171.304	02
330	1,01	Geçici teminatlar	243.352	52	476.060	34			232.707	82
330	1,02	Kesin Teminatlar	8.805	80	181.887	74			173.081	94
330	99	Alınan Diğer Depozito ve Teminatlar	0	00	37	50			37	50
333	2,07	Personele Ait Emanetler	14.536	00	14.571	00			35	00
333	2,99	Kişilere Ait Diğer Emanetler	15.135	86	15.502	55			366	69
333	3,01	Normal İcra Kesintisi	1.870	01	1.870	01	0	00	0	00
333	10,01,01	İşçi Sendika Üye Dayanışma Aidatları	9.861	07	10.649	90			788	83

333	10,03,03,06	Belediye ve Özel İdare Çalışanları Birliği Sendikası	4.167	98	4.392	85			224	87
333	16	Şartlı Bağış ve Yardımlardan Devreden Emanetler	211.432	00	211.432	00	0	00	0	00
333	99,99	Diğer Çeşitli Emanetler	305	24	305	24	0	00	0	00
360	01,01,02	Diğer Ücretler İle Ücret Sayılan Ödemelerden Yapılan Tevkifatlar	191.720	17	267.909	34			76.189	17
360	01,02,02	Diğer Serbest Meslek İşleri Dolayısıyla Yapılan Ödemelerden Tevkifatlar	2.039	26	3.107	56			1.068	30
360	3,01	Ücret ve Ücret Sayılan Ödemelere Ait Damga Vergisi	4.888	24	18.549	48			13.661	24
360	3,02	Sözleşmeye Ait Damga Vergisi	248	56	3.388	99			3.140	43
360	3,03	İhale Kararlarına Ait Damga Vergisi	361	50	6.616	32			6.254	82
360	3,09	Diğer Ödemelere Ait Damga Vergisi	13.684	16	55.519	07			41.834	91
360	04,02,06	9/10 Oranında KDV Tevkifatı	1.183	70	1.183	70	0	00	0	00
360	04,02,08	5/10 Oranında KDV Tevkifatı	343	32	343	32	0	00	0	00
361	01,01,01	% 16 Aylık Aidat Kesintisi	87.846	05	105.123	76			17.277	71
361	01,01,03	% 100 Artış Kesenekleri	26	25	32	43			6	18
361	01,02,01	% 20 Aylık Aidatı Devlet Katkısı	101.479	78	134.167	40			32.687	62
361	01,02,03	% 100 Artış Kesenekleri Devlet Katkısı	26	25	32	43			6	18
361	01,02,04	% 12 Genel Sağlık Sigortası Primi	34.394	16	50.496	37			16.102	21
361	10,01,01,01	Malüllük, Yaşlılık ve Emeklilik Primi	200	16	200	16	0	00	0	00
361	10,01,01,02	Genel Sağlık Sigortası Primi	250	20	250	20	0	00	0	00
361	10,02,01,01	Malüllük, Yaşlılık ve Emeklilik Primi	50.692	99	61.472	91			10.779	92
361	10,02,01,02	Genel Sağlık Sigortası Primi	28.667	51	34.890	24			6.222	73
361	10,02,02,01	Malüllük, Yaşlılık ve Emeklilik Primi	32.323	78	86.381	86			54.058	08
361	10,02,02,03	Genel Sağlık Sigortası Primi	791	17	2.658	80			1.867	63
361	10,02,03	Geçmiş Yıllar Primleri	20.294	83	52.465	52			32.170	69
362	01,02,01	İşsizlik Sigortası Primi-İşçi	1.587	87	5.637	31			4.049	44
362	01,02,02	İşsizlik Sigortası Primi-İşveren	4.782	29	11.362	95			6.580	66

362	2,05	Mahalli İdareler	17.199	92	63.709	15			46.509	23
362	02,06,02	Kefalet Aidatı Aylık Keseneği	362	20	362	20	0	00	0	00
391		HESAPLANAN KATMA DEĞER VERGİSİ HESABI	168.464	98	168.464	98	0	00	0	00
400	1	İller Bankasından Alınan Krediler	1.428.326	24	4.901.799	04			3.473.472	80
472	1	Sürekli İşçilerin Kıdem Tazminatı Karşılıkları	0	00	60.000	00			60.000	00
500	1,01	İlk Yıl Denge Kaydı	0	00	1.213.998	64			1.213.998	64
500	1,09	Diğer Denge Kayıtları	41.520	00	0	00	41.520	00		
500	02,03,01	Arazi ve Arsalar	541.346	60	521.471	77	19.874	83		
500	02,03,02	Yeraltı ve Yerüstü Düzenleri	0	00	565.400	89			565.400	89
500	02,03,04	Tesis, Makine ve Cihazlar	240.206	17	15.087	45	225.118	72		
500	02,03,05	Taşıtlar	0	00	632.511	85			632.511	85
500	02,03,06	Demirbaşlar	0	00	232.782	46			232.782	46
500	03,01,01	Banka Kredileri	114.746	55	110.232	48	4.514	07		
500	9	Geçmiş Dönem Faaliyet Sonuçlarından Aktarılanlar	156.599	78	3.631.275	83			3.474.676	05
570	1	N-1 Yılına Ait Olumlu Faaliyet Sonuçları	1.942.542	38	1.942.542	38	0	00	0	00
570	2	N-2 Yılına Ait Olumlu Faaliyet Sonuçları	0	00	1.942.542	38			1.942.542	38
570	3	N-3 Yılına Ait Olumlu Faaliyet Sonuçları	1.173.122	74	1.173.122	74	0	00	0	00
570	4	N-4 Yılına Ait Olumlu Faaliyet Sonuçları	0	00	1.173.122	74			1.173.122	74
570	5	N-5 Yılına Ait Olumlu Faaliyet Sonuçları	2.096.392	60	2.096.392	60	0	00	0	00
580	2	N-2 Yılına Ait Olumsuz Faaliyet Sonuçları	1.110.978	61	1.110.978	61	0	00	0	00
580	3	N-3 Yılına Ait Olumsuz Faaliyet Sonuçları	1.110.978	61	0	00	1.110.978	61		
580	4	N-4 Yılına Ait Olumsuz Faaliyet Sonuçları	488.414	66	488.414	66	0	00	0	00
580	5	N-5 Yılına Ait Olumsuz Faaliyet Sonuçları	488.414	66	0	00	488.414	66		

590		DÖNEM OLUMLU FAALİYET SONUCU HESABI	1.942.542	38	4.592.539	85			2.649.997	47
600	01,02,09,51	Bina Vergisi	557.943	83	557.943	83	0	00	0	00
600	01,02,09,52	Arsa Vergisi	814.401	91	814.401	91	0	00	0	00
600	01,02,09,53	Arazi Vergisi	17.863	85	17.863	85	0	00	0	00
600	01,02,09,54	Çevre Temizlik Vergisi	118.236	97	118.236	97	0	00	0	00
600	01,03,02,51	Haberleşme Vergisi	5.405	42	5.405	42	0	00	0	00
600	01,03,02,52	Elektrik ve Havagazı Tüketim Vergisi	356.960	70	356.960	70	0	00	0	00
600	01,03,09,51	Eğlence Vergisi	200	00	200	00	0	00	0	00
600	01,03,09,52	Yangın Sigortası Vergisi	9.981	35	9.981	35	0	00	0	00
600	01,03,09,53	İlan ve Reklam Vergisi	124.467	32	124.467	32	0	00	0	00
600	01,06,09,51	Bina İnşaat Harcı	20.817	00	20.817	00	0	00	0	00
600	01,06,09,52	Hayvan Kesimi Muayene ve Denetleme Harcı	15.380	00	15.380	00	0	00	0	00
600	01,06,09,53	İşgal Harcı	207.125	00	207.125	00	0	00	0	00
600	01,06,09,54	İşyeri Açma İzni Harcı	3.836	00	3.836	00	0	00	0	00
600	01,06,09,56	Ölçü ve Tartı Aletleri Muayene Harcı	90	00	90	00	0	00	0	00
600	01,06,09,58	Tellalık Harcı	37.015	00	37.015	00	0	00	0	00
600	01,06,09,60	Yapı Kullanma İzni Harcı	37.517	55	37.517	55	0	00	0	00
600	01,06,09,99	Diğer Harçlar	14.450	00	14.450	00	0	00	0	00
600	01,09,01,01	Kaldırılan Vergi Artıkları	460	26	460	26	0	00	0	00
600	03,01,01,01	Şartname, Basılı Evrak, Form Satış Gelirleri	69.904	93	69.904	93	0	00	0	00
600	03,01,01,99	Diğer Mal Satış Gelirleri	898	19	898	19	0	00	0	00
600	03,01,02,02	Muayene, denetim ve kontrol ücretleri	11.685	00	11.685	00	0	00	0	00
600	03,01,02,51	Çevre ve Esenlik Hizmetlerine İlişkin Gelirler	119.584	23	119.584	23	0	00	0	00
600	03,01,02,54	Ekonomik Hizmetlere İlişkin Gelirler	7.797	30	7.797	30	0	00	0	00
600	03,01,02,99	Diğer hizmet gelirleri	542.353	41	542.353	41	0	00	0	00

600	03,04,05,53	Eđitim Hizmetlerine İlişkin Kurumlar Hasılatı	85	23	85	23	0	00	0	00
600	03,04,05,54	Ekonomik Hizmetlere İlişkin Kurumlar Hasılatı	362.676	58	362.676	58	0	00	0	00
600	03,04,05,56	Sađlık Hizmetlerine İlişkin Kurumlar Hasılatı	120	00	120	00	0	00	0	00
600	03,04,05,58	Su Hizmetlerine İlişkin Kurumlar Hasılatı	1.365.396	55	1.365.396	55	0	00	0	00
600	03,04,05,59	Ulaştırma Hizmetlerine İlişkin Kurumlar Hasılatı	5.000	00	5.000	00	0	00	0	00
600	03,05,05,56	Sađlık Hizmetlerine İlişkin Kurumların Karları	33	00	33	00	0	00	0	00
600	03,06,01,02	Ecrimisil Gelirleri	18.620	00	18.620	00	0	00	0	00
600	03,06,01,99	Diđer Taşınmaz Kira Gelirleri	1.531.393	45	1.531.393	45	0	00	0	00
600	04,04,02,01	Kurumlardan alınan Bağış ve Yardımlar	100.000	00	100.000	00	0	00	0	00
600	05,01,09,03	Mevduat Faizleri	45.989	49	45.989	49	0	00	0	00
600	05,02,02,51	Merkezi idare Vergi Gelirlerinden Alınan Paylar	5.415.419	15	5.415.419	15	0	00	0	00
600	05,02,04,51	Kanalizasyon Harcamalarına Katılma Payı	1.092.027	79	1.092.027	79	0	00	0	00
600	05,02,04,52	Su Tesisleri Harcamalarına Katılma Payı	1.091.666	86	1.091.666	86	0	00	0	00
600	05,02,04,53	Yol Harcamalarına Katılma Payı	2.298	72	2.298	72	0	00	0	00
600	05,03,04,01	Vergi ve Diđer Amme Alacakları Gecikme Zamları	62.682	73	62.682	73	0	00	0	00
600	05,03,04,12	6736 sayılı Kanun Kapsamında TÜFE/ÜFE Tutarı	111	77	111	77	0	00	0	00
600	05,03,04,13	6736 sayılı Kanun Kapsamında Katsayı Tutarı	42	30	42	30	0	00	0	00
600	05,03,04,18	7143 Sayılı Kanun Kapsamında Yİ/ÜFE Tutarı	5	69	5	69	0	00	0	00

600	05,03,04,23	7256 Sayılı Kanun Kapsamında Yi/ÜFE Tutarı	74.565	87	74.565	87	0	00	0	00
600	05,03,04,24	7256 Sayılı Kanun Kapsamında Katsayı Tutarı	141.606	69	141.606	69	0	00	0	00
600	05,03,04,99	Diğer Vergi Cezaları	40.305	58	40.305	58	0	00	0	00
600	05,03,09,99	Yukarıda Tanımlanmayan Diğer Para Cezaları	13.593	57	13.593	57	0	00	0	00
600	05,09,01,03	İrat Kaydedilecek Teminat Mektupları	10.000	00	10.000	00	0	00	0	00
630	01,01,01,01	Temel Maaşlar	757.114	17	757.114	17	0	00	0	00
630	01,01,02,01	Zamlar ve Tazminatlar	186.556	13	186.556	13	0	00	0	00
630	01,01,04,01	Sosyal Haklar	82.041	39	82.041	39	0	00	0	00
630	01,01,05,01	Ek Çalışma Karşılıkları	15.480	84	15.480	84	0	00	0	00
630	01,02,01,01	657 S.K. 4/B Sözleşmeli Personel Ücretleri	112.697	95	112.697	95	0	00	0	00
630	01,02,02,01	657 S.K. 4/B Sözleşmeli Personel Zam ve Tazminatları	5.648	69	5.648	69	0	00	0	00
630	01,03,01,01	Sürekli İşçilerin Ücretleri	348.568	82	348.568	82	0	00	0	00
630	01,03,03,01	Sürekli İşçilerin Sosyal Hakları	172.941	58	172.941	58	0	00	0	00
630	01,03,04,01	Sürekli İşçilerin Fazla Mesailer	6.592	32	6.592	32	0	00	0	00
630	01,03,05,01	Sürekli İşçilerin Ödül ve İkramiyeleri	110.895	96	110.895	96	0	00	0	00
630	01,05,01,51	Belediye Başkanına Yapılan Ödemeler	145.019	89	145.019	89	0	00	0	00
630	01,05,01,52	Belediye Meclis Üyelerine Yapılan Ödemeler	25.019	60	25.019	60	0	00	0	00
630	02,01,06,01	Sosyal Güvenlik Primi Ödemeleri	129.368	03	129.368	03	0	00	0	00
630	02,02,06,01	Sosyal Güvenlik Primi Ödemeleri	23.568	75	23.568	75	0	00	0	00
630	02,03,04,01	İşsizlik Sigortası Fonuna	9.913	52	9.913	52	0	00	0	00
630	02,03,06,01	Sosyal Güvenlik Primi Ödemeleri	143.465	16	143.465	16	0	00	0	00
630	02,05,06,01	Sosyal Güvenlik Primi Ödemeleri	4.592	56	4.592	56	0	00	0	00
630	03,01,09,01	Diğer Mal ve Malzeme Alımları	41.940	53	41.940	53	0	00	0	00
630	03,02,01,01	Kırtasiye Alımları	3.130	00	3.130	00	0	00	0	00

630	03,02,01,04	Diğer Yayın Alımları	1.916	83	1.916	83	0	00	0	00
630	03,02,01,05	Baskı ve Cilt Giderleri	13.860	00	13.860	00	0	00	0	00
630	03,02,03,01	Yakacak Alımları	23.158	05	23.158	05	0	00	0	00
630	03,02,03,02	Akaryakıt ve Yağ Alımları	250.397	70	250.397	70	0	00	0	00
630	03,02,03,03	Elektrik Alımları	401.820	09	401.820	09	0	00	0	00
630	03,02,04,02	İçecek Alımları	2.943	90	2.943	90	0	00	0	00
630	03,02,05,01	Giyecek Alımları	1.009	68	1.009	68	0	00	0	00
630	03,02,06,90	Diğer Özel Malzeme Alımları	10.101	05	10.101	05	0	00	0	00
630	03,02,09,01	Bahçe Malzemesi Alımları ile Yapım ve Bakım Giderleri	8.169	48	8.169	48	0	00	0	00
630	03,02,09,90	Diğer Tüketim Mal ve Malzemesi Alımları	171.734	53	171.734	53	0	00	0	00
630	03,03,01,01	Yurtiçi Geçici Görev Yollukları	3.950	41	3.950	41	0	00	0	00
630	03,04,02,04	Mahkeme Harç ve Giderleri	26.975	03	26.975	03	0	00	0	00
630	03,04,03,01	Vergi Ödemeleri ve Benzeri Giderler	8.683	53	8.683	53	0	00	0	00
630	03,05,01,04	Müteahhitlik Hizmetleri	1.546.273	28	1.546.273	28	0	00	0	00
630	03,05,02,01	Posta ve Telgraf Giderleri	1.340	00	1.340	00	0	00	0	00
630	03,05,02,02	Telefon Abonelik ve Kullanım Ücretleri	26.174	05	26.174	05	0	00	0	00
630	03,05,02,03	Bilgiye Abonelik ve İnternet Erişimi Giderleri	2.040	21	2.040	21	0	00	0	00
630	03,05,03,04	Geçiş Ücretleri	1.493	15	1.493	15	0	00	0	00
630	03,05,04,01	İlan Giderleri	2.688	00	2.688	00	0	00	0	00
630	03,05,04,02	Sigorta Giderleri	32.409	84	32.409	84	0	00	0	00
630	03,05,05,90	Diğer Kiralama Giderleri	28.386	61	28.386	61	0	00	0	00
630	03,05,09,90	Diğer Hizmet Alımları	506.585	39	506.585	39	0	00	0	00
630	03,06,01,01	Temsil, Ağırhama, Tören, Fuar, Organizasyon Giderleri	35.590	85	35.590	85	0	00	0	00
630	03,06,02,01	Tanıtma, Ağırhama, Tören, Fuar, Organizasyon Giderleri	599	25	599	25	0	00	0	00
630	03,07,01,01	Büro ve İşyeri Mal ve Malzeme Alımları	14.080	33	14.080	33	0	00	0	00

630	03,07,01,02	Büro ve İşyeri Makine ve Techizat Alımları	2.584	85	2.584	85	0	00	0	00
630	03,07,01,90	Diğer Dayanıklı Mal ve Malzeme Alımları	31.273	93	31.273	93	0	00	0	00
630	03,07,02,01	Bilgisayar Yazılım Alımları ve Yapımları	19.500	00	19.500	00	0	00	0	00
630	03,07,03,02	Makine Teçhizat Bakım ve Onarım Giderleri	4.492	00	4.492	00	0	00	0	00
630	03,07,03,03	Taşıt Bakım ve Onarım Giderleri	150.174	54	150.174	54	0	00	0	00
630	03,07,03,04	İş Makinası Onarım Giderleri	12.293	07	12.293	07	0	00	0	00
630	03,07,03,90	Diğer Bakım ve Onarım Giderleri	11.715	00	11.715	00	0	00	0	00
630	03,08,06,01	Yol Bakım ve Onarımı Giderleri	3.345.910	51	3.345.910	51	0	00	0	00
630	03,08,09,01	Diğer Taşınmaz Yapım, Bakım ve Onarım Giderleri	16.597	88	16.597	88	0	00	0	00
630	03,09,03,02	Mezar ve Şehitlik Yapım ve Bakım Giderleri	3.000	00	3.000	00	0	00	0	00
630	04,02,09,01	TL Cinsinden Diğer İç Borç Faiz Giderleri	792	60	792	60	0	00	0	00
630	05,01,02,05	Sosyal Güvenlik Kurumu'na	76.073	43	76.073	43	0	00	0	00
630	05,03,01,01	Dernek, Birlik, Kurum, Kuruluş, Sandık vb. Kuruluşlara	32.710	79	32.710	79	0	00	0	00
630	13,01,03	Tesis, Makine Ve Cihazların Amortisman Giderleri	15.087	45	15.087	45	0	00	0	00
630	13,01,04	Taşıtların Amortisman Giderleri	86.554	71	86.554	71	0	00	0	00
630	13,01,05	Demirbaşların Amortisman Giderleri	20.736	16	20.736	16	0	00	0	00
630	20,01,01	Vergi Gelirleri	31.217	28	31.217	28	0	00	0	00
630	20,01,03	Teşebbüs ve Mülkiyet Gelirleri	86.771	78	86.771	78	0	00	0	00
630	20,01,05	Diğer Gelirler	58.865	62	58.865	62	0	00	0	00
690		FAALİYET SONUÇLARI HESABI	12.103.286	20	12.103.286	20	0	00	0	00
800	01,02,09,51	Bina Vergisi	400.054	00	400.054	00	0	00	0	00
800	01,02,09,52	Arsa Vergisi	43.123	56	43.123	56	0	00	0	00

800	01,02,09,53	Arazi Vergisi	8.975	87	8.975	87	0	00	0	00
800	01,02,09,54	Çevre Temizlik Vergisi	78.610	97	78.610	97	0	00	0	00
800	01,03,02,51	Haberleşme Vergisi	5.405	42	5.405	42	0	00	0	00
800	01,03,02,52	Elektrik ve Havagazı Tüketim Vergisi	356.917	00	356.917	00	0	00	0	00
800	01,03,09,51	Eğlence Vergisi	200	00	200	00	0	00	0	00
800	01,03,09,52	Yangın Sigortası Vergisi	9.981	35	9.981	35	0	00	0	00
800	01,03,09,53	İlan ve Reklam Vergisi	61.496	52	61.496	52	0	00	0	00
800	01,06,09,51	Bina İnşaat Harcı	20.817	00	20.817	00	0	00	0	00
800	01,06,09,52	Hayvan Kesimi Muayene ve Denetleme Harcı	18.148	40	18.148	40	0	00	0	00
800	01,06,09,53	İşgal Harcı	156.030	00	156.030	00	0	00	0	00
800	01,06,09,54	İşyeri Açma İzni Harcı	3.836	00	3.836	00	0	00	0	00
800	01,06,09,56	Ölçü ve Tartı Aletleri Muayene Harcı	90	00	90	00	0	00	0	00
800	01,06,09,58	Tellalık Harcı	37.015	00	37.015	00	0	00	0	00
800	01,06,09,60	Yapı Kullanma İzni Harcı	37.517	55	37.517	55	0	00	0	00
800	01,06,09,99	Diğer Harçlar	14.572	40	14.572	40	0	00	0	00
800	01,09,01,01	Kaldırılan Vergi Artıkları	72	52	72	52	0	00	0	00
800	03,01,01,01	Şartname, Basılı Evrak, Form Satış Gelirleri	59.904	93	59.904	93	0	00	0	00
800	03,01,01,99	Diğer Mal Satış Gelirleri	970	00	970	00	0	00	0	00
800	03,01,02,02	Muayene, denetim ve kontrol ücretleri	11.685	00	11.685	00	0	00	0	00
800	03,01,02,51	Çevre ve Esenlik Hizmetlerine İlişkin Gelirler	136.503	12	136.503	12	0	00	0	00
800	03,01,02,54	Ekonomik Hizmetlere İlişkin Gelirler	7.797	30	7.797	30	0	00	0	00
800	03,01,02,99	Diğer hizmet gelirleri	234.488	40	234.488	40	0	00	0	00
800	03,04,05,54	Ekonomik Hizmetlere İlişkin Kurumlar Hasılatı	313.954	83	313.954	83	0	00	0	00
800	03,04,05,56	Sağlık Hizmetlerine İlişkin Kurumlar Hasılatı	120	00	120	00	0	00	0	00

800	03,04,05,58	Su Hizmetlerine İlişkin Kurumlar Hasılatı	868.654	68	868.654	68	0	00	0	00
800	03,04,05,59	Ulaştırma Hizmetlerine İlişkin Kurumlar Hasılatı	12.695	14	12.695	14	0	00	0	00
800	03,05,05,56	Sağlık Hizmetlerine İlişkin Kurumların Karları	33	00	33	00	0	00	0	00
800	03,06,01,02	Ecrimisil Gelirleri	18.620	00	18.620	00	0	00	0	00
800	03,06,01,99	Diğer Taşınmaz Kira Gelirleri	697.140	84	697.140	84	0	00	0	00
800	04,04,02,01	Kurumlardan alınan Bağış ve Yardımlar	100.000	00	100.000	00	0	00	0	00
800	05,01,09,03	Mevduat Faizleri	45.989	49	45.989	49	0	00	0	00
800	05,02,02,51	Merkezi idare Vergi Gelirlerinden Alınan Paylar	5.415.419	15	5.415.419	15	0	00	0	00
800	05,02,04,51	Kanalizasyon Harcamalarına Katılma Payı	732.027	82	732.027	82	0	00	0	00
800	05,02,04,52	Su Tesisleri Harcamalarına Katılma Payı	733.568	71	733.568	71	0	00	0	00
800	05,02,04,53	Yol Harcamalarına Katılma Payı	527	68	527	68	0	00	0	00
800	05,03,04,01	Vergi ve Diğer Amme Alacakları Gecikme Zamları	62.682	73	62.682	73	0	00	0	00
800	05,03,04,12	6736 sayılı Kanun Kapsamında TÜFE/ÜFE Tutarı	917	60	917	60	0	00	0	00
800	05,03,04,13	6736 sayılı Kanun Kapsamında Katsayı Tutarı	1.051	39	1.051	39	0	00	0	00
800	05,03,04,18	7143 Sayılı Kanun Kapsamında Yi/ÜFE Tutarı	302	53	302	53	0	00	0	00
800	05,03,04,19	7143 Sayılı Kanun Kapsamında Katsayı Tutarı	411	93	411	93	0	00	0	00
800	05,03,04,23	7256 sayılı Kanun Kapsamında Yi-ÜFE Tutarı	157	50	157	50	0	00	0	00
800	05,03,04,99	Diğer Vergi Cezaları	21.575	43	21.575	43	0	00	0	00

800	05,03,09,99	Yukarıda Tanımlanmayan Diğer Para Cezaları	5.211	27	5.211	27	0	00	0	00
800	05,09,01,03	İrat Kaydedilecek Teminat Mektupları	10.000	00	10.000	00	0	00	0	00
800	06,01,03,01	Diğer Bina Satış Gelirleri	412.025	00	412.025	00	0	00	0	00
805		GELİR YANSITMA HESABI	11.157.299	03	11.157.299	03	0	00	0	00
830	01,01,01,01	Temel Maaşlar	757.114	17	757.114	17	0	00	0	00
830	01,01,02,01	Zamlar ve Tazminatlar	186.556	13	186.556	13	0	00	0	00
830	01,01,04,01	Sosyal Haklar	82.041	39	82.041	39	0	00	0	00
830	01,01,05,01	Ek Çalışma Karşılıkları	15.480	84	15.480	84	0	00	0	00
830	01,02,01,01	657 S.K. 4/B Sözleşmeli Personel Ücretleri	112.697	95	112.697	95	0	00	0	00
830	01,02,02,01	657 S.K. 4/B Sözleşmeli Personel Zam ve Tazminatları	5.648	69	5.648	69	0	00	0	00
830	01,03,01,01	Sürekli İşçilerin Ücretleri	348.568	82	348.568	82	0	00	0	00
830	01,03,03,01	Sürekli İşçilerin Sosyal Hakları	172.941	58	172.941	58	0	00	0	00
830	01,03,04,01	Sürekli İşçilerin Fazla Mesailer	6.592	32	6.592	32	0	00	0	00
830	01,03,05,01	Sürekli İşçilerin Ödül ve İkramiyeleri	110.895	96	110.895	96	0	00	0	00
830	01,05,01,51	Belediye Başkanına Yapılan Ödemeler	145.019	89	145.019	89	0	00	0	00
830	01,05,01,52	Belediye Meclis Üyelerine Yapılan Ödemeler	25.019	60	25.019	60	0	00	0	00
830	02,01,06,01	Sosyal Güvenlik Primi Ödemeleri	129.368	03	129.368	03	0	00	0	00
830	02,02,06,01	Sosyal Güvenlik Primi Ödemeleri	23.568	75	23.568	75	0	00	0	00
830	02,03,04,01	İşsizlik Sigortası Fonuna	9.913	52	9.913	52	0	00	0	00
830	02,03,06,01	Sosyal Güvenlik Primi Ödemeleri	143.465	16	143.465	16	0	00	0	00
830	02,05,06,01	Sosyal Güvenlik Primi Ödemeleri	4.592	56	4.592	56	0	00	0	00
830	03,01,09,01	Diğer Mal ve Malzeme Alımları	48.821	96	48.821	96	0	00	0	00
830	03,02,01,01	Kırtasiye Alımları	3.607	25	3.607	25	0	00	0	00
830	03,02,01,04	Diğer Yayın Alımları	1.930	00	1.930	00	0	00	0	00
830	03,02,01,05	Baskı ve Cilt Giderleri	14.590	80	14.590	80	0	00	0	00
830	03,02,03,01	Yakacak Alımları	27.326	50	27.326	50	0	00	0	00

830	03,02,03,02	Akaryakıt ve Yağ Alımları	295.469	30	295.469	30	0	00	0	00
830	03,02,03,03	Elektrik Alımları	457.712	85	457.712	85	0	00	0	00
830	03,02,04,02	İçecek Alımları	2.943	90	2.943	90	0	00	0	00
830	03,02,05,01	Giyecek Alımları	1.090	45	1.090	45	0	00	0	00
830	03,02,06,90	Diğer Özel Malzeme Alımları	11.869	02	11.869	02	0	00	0	00
830	03,02,09,01	Bahçe Malzemesi Alımları ile Yapım ve Bakım Giderleri	9.640	00	9.640	00	0	00	0	00
830	03,02,09,90	Diğer Tüketim Mal ve Malzemesi Alımları	182.014	86	182.014	86	0	00	0	00
830	03,03,01,01	Yurtiçi Geçici Görev Yollukları	3.950	41	3.950	41	0	00	0	00
830	03,04,02,04	Mahkeme Harç ve Giderleri	27.598	47	27.598	47	0	00	0	00
830	03,04,03,01	Vergi Ödemeleri ve Benzeri Giderler	8.683	53	8.683	53	0	00	0	00
830	03,05,01,08	Temizlik Hizmeti Alım Giderleri	1.561.368	00	1.561.368	00	0	00	0	00
830	03,05,02,01	Posta ve Telgraf Giderleri	1.340	00	1.340	00	0	00	0	00
830	03,05,02,02	Telefon Abonelik ve Kullanım Ücretleri	26.174	05	26.174	05	0	00	0	00
830	03,05,02,03	Bilgiye Abonelik Giderleri	2.400	21	2.400	21	0	00	0	00
830	03,05,03,04	Geçiş Ücretleri	1.493	15	1.493	15	0	00	0	00
830	03,05,04,01	İlan Giderleri	2.832	00	2.832	00	0	00	0	00
830	03,05,04,02	Sigorta Giderleri	33.109	71	33.109	71	0	00	0	00
830	03,05,05,90	Diğer Kiralama Giderleri	28.679	44	28.679	44	0	00	0	00
830	03,05,09,90	Diğer Hizmet Alımları	514.762	98	514.762	98	0	00	0	00
830	03,06,01,01	Temsil, Ağırılama, Tören, Fuar, Organizasyon Giderleri	40.161	08	40.161	08	0	00	0	00
830	03,06,02,01	Tanıtma, Ağırılama, Tören, Fuar, Organizasyon Giderleri	599	25	599	25	0	00	0	00
830	03,07,01,01	Büro ve İşyeri Mal ve Malzeme Alımları	18.564	80	18.564	80	0	00	0	00
830	03,07,01,02	Büro ve İşyeri Makine ve Techizat Alımları	7.040	00	7.040	00	0	00	0	00
830	03,07,01,90	Diğer Dayanıklı Mal ve Malzeme Alımları	36.003	24	36.003	24	0	00	0	00

830	03,07,02,01	Bilgisayar Yazılım Alımları ve Yapımları	19.500	00	19.500	00	0	00	0	00
830	03,07,03,02	Makine Teçhizat Bakım ve Onarım Giderleri	5.300	56	5.300	56	0	00	0	00
830	03,07,03,03	Taşıt Bakım ve Onarım Giderleri	169.024	71	169.024	71	0	00	0	00
830	03,07,03,04	İş Makinası Onarım Giderleri	14.505	82	14.505	82	0	00	0	00
830	03,07,03,90	Diğer Bakım ve Onarım Giderleri	13.823	70	13.823	70	0	00	0	00
830	03,08,06,01	Yol Bakım ve Onarımı Giderleri	3.903.084	43	3.903.084	43	0	00	0	00
830	03,08,09,01	Diğer Taşınmaz Yapım, Bakım ve Onarım Giderleri	19.585	50	19.585	50	0	00	0	00
830	03,09,03,02	Mezar ve Şehitlik Yapım ve Bakım Giderleri	3.540	00	3.540	00	0	00	0	00
830	04,02,09,01	YTL Cinsinden Diğer İç Borç Faiz Giderleri	792	60	792	60	0	00	0	00
830	05,01,02,05	Sosyal Güvenlik Kurumu'na	76.073	43	76.073	43	0	00	0	00
830	05,03,01,01	Dernek, Birlik, Kurum, Kuruluş, Sandık vb. Kuruluşlara	32.710	79	32.710	79	0	00	0	00
830	06,04,03,90	Diğer Bina Alım ve Kamulaştırma Giderleri	170.895	09	170.895	09	0	00	0	00
830	06,05,07,08	İçme Suyu Tesisi Yapım Giderleri	784.551	24	784.551	24	0	00	0	00
835		GİDER YANSITMA HESAPLARI	10.864.650	44	10.864.650	44	0	00	0	00
895		BÜTÇE UYGULAMA SONUÇLARI HESABI	22.021.949	47	22.021.949	47	0	00	0	00
900	1,01	Memurlar	1.581.200	00	1.581.200	00	0	00	0	00
900	1,02	Sözleşmeli Personel	256.000	00	256.000	00	0	00	0	00
900	1,03	İşçiler	1.368.068	82	1.368.068	82	0	00	0	00
900	1,04	Geçici Personel	181.000	00	181.000	00	0	00	0	00
900	1,05	Diğer Personel	235.019	89	235.019	89	0	00	0	00
900	2,01	Memurlar	189.280	85	189.280	85	0	00	0	00
900	2,02	Sözleşmeli Personel	46.000	00	46.000	00	0	00	0	00
900	2,03	İşçiler	189.123	44	189.123	44	0	00	0	00
900	2,04	Geçici Personel	30.000	00	30.000	00	0	00	0	00

900	2,05	Diğer Personel	6.000	00	6.000	00	0	00	0	00
900	3,01	Üretime Yönelik Mal ve Malzeme Alımları	235.500	00	235.500	00	0	00	0	00
900	3,02	Tüketime Yönelik Mal ve Malzeme Alımları	1.768.439	35	1.768.439	35	0	00	0	00
900	3,03	Yolluklar	39.000	00	39.000	00	0	00	0	00
900	3,04	Görev Giderleri	164.500	00	164.500	00	0	00	0	00
900	3,05	Hizmet Alımları	2.729.500	36	2.729.500	36	0	00	0	00
900	3,06	Temsil ve Tanıtma Giderleri	244.000	00	244.000	00	0	00	0	00
900	3,07	Menkul Mal, Gayrimaddi Hak Alım, Bakım ve Onarım Giderleri	678.073	57	678.073	57	0	00	0	00
900	3,08	Gayrimenkul Mal Bakım ve Onarım Giderleri	4.396.687	35	4.396.687	35	0	00	0	00
900	3,09	Tedavi ve Cenaze Giderleri	12.000	00	12.000	00	0	00	0	00
900	4,02	Diğer İç Borç Faiz Giderleri	360.000	00	360.000	00	0	00	0	00
900	5,01	Görev Zararları	76.073	43	76.073	43	0	00	0	00
900	5,03	Kar Amacı Gütmeyen Kuruluşlara Yapılan Transferler	51.000	00	51.000	00	0	00	0	00
900	5,04	Hane Halkına Yapılan Transferler	12.500	00	12.500	00	0	00	0	00
900	5,08	Gelirlerden Ayrılan Paylar	12.000	00	12.000	00	0	00	0	00
900	6,01	Mamul Mal Alımları	195.000	00	195.000	00	0	00	0	00
900	6,02	Menkul Sermaye Üretim Giderleri	63.000	00	63.000	00	0	00	0	00
900	6,03	Gayri Maddi Hak Alımları	71.000	00	71.000	00	0	00	0	00
900	6,04	Gayrimenkul Alımları ve Kamulaştırması	710.895	09	710.895	09	0	00	0	00
900	6,05	Gayrimenkul Sermaye Üretim Giderleri	808.551	24	808.551	24	0	00	0	00
900	7,01	Yurt İçi Sermaye Transferleri	110.000	00	110.000	00	0	00	0	00
900	8,01	Yurtiçi Borç Verme	60.000	00	60.000	00	0	00	0	00
900	9,01	Personel Yedek Ödeneği	24.500	00	24.500	00	0	00	0	00

900	9,05	Doğal Afet Giderlerini Karşılama Ödeneği	80.000	00	80.000	00	0	00	0	00
900	9,06	Yedek Ödenek	850.000	00	850.000	00	0	00	0	00
901	01,01,01	Memurlar	1.270.200	00	1.270.200	00	0	00	0	00
901	01,01,02	Sözleşmeli Personel	234.000	00	234.000	00	0	00	0	00
901	01,01,03	İşçiler	999.500	00	999.500	00	0	00	0	00
901	01,01,04	Geçici Personel	181.000	00	181.000	00	0	00	0	00
901	01,01,05	Diğer Personel	226.000	00	226.000	00	0	00	0	00
901	01,02,01	Memurlar	187.000	00	187.000	00	0	00	0	00
901	01,02,02	Sözleşmeli Personel	46.000	00	46.000	00	0	00	0	00
901	01,02,03	İşçiler	144.000	00	144.000	00	0	00	0	00
901	01,02,04	Geçici Personel	30.000	00	30.000	00	0	00	0	00
901	01,02,05	Diğer Personel	1.000	00	1.000	00	0	00	0	00
901	01,03,01	Üretime Yönelik Mal ve Malzeme Alımları	235.500	00	235.500	00	0	00	0	00
901	01,03,02	Tüketime Yönelik Mal ve Malzeme Alımları	1.468.400	00	1.468.400	00	0	00	0	00
901	01,03,03	Yolluklar	39.000	00	39.000	00	0	00	0	00
901	01,03,04	Görev Giderleri	144.500	00	144.500	00	0	00	0	00
901	01,03,05	Hizmet Alımları	2.690.900	00	2.690.900	00	0	00	0	00
901	01,03,06	Temsil ve Tanıtma Giderleri	244.000	00	244.000	00	0	00	0	00
901	01,03,07	Menkul Mal, Gayrimaddi Hak Alım, Bakım ve Onarım Giderleri	627.000	00	627.000	00	0	00	0	00
901	01,03,08	Gayrimenkul Mal Bakım ve Onarım Giderleri	823.000	00	823.000	00	0	00	0	00
901	01,03,09	Tedavi ve Cenaze Giderleri	12.000	00	12.000	00	0	00	0	00
901	01,04,02	Diğer İç Borç Faiz Giderleri	360.000	00	360.000	00	0	00	0	00
901	01,05,01	Görev Zararları	24.000	00	24.000	00	0	00	0	00
901	01,05,03	Kar Amacı Gütmeyen Kuruluşlara Yapılan Transferler	51.000	00	51.000	00	0	00	0	00

901	01,05,04	Hane Halkına Yapılan Transferler	12.500	00	12.500	00	0	00	0	00
901	01,05,08	Gelirlerden Ayrılan Paylar	12.000	00	12.000	00	0	00	0	00
901	01,06,01	Mamul Mal Alımları	195.000	00	195.000	00	0	00	0	00
901	01,06,02	Menkul Sermaye Üretim Giderleri	63.000	00	63.000	00	0	00	0	00
901	01,06,03	Gayri Maddi Hak Alımları	71.000	00	71.000	00	0	00	0	00
901	01,06,04	Gayrimenkul Alımları ve Kamulaştırması	660.000	00	660.000	00	0	00	0	00
901	01,06,05	Gayrimenkul Sermaye Üretim Giderleri	324.000	00	324.000	00	0	00	0	00
901	01,07,01	Yurt İçi Sermaye Transferleri	110.000	00	110.000	00	0	00	0	00
901	01,08,01	Yurtiçi Borç Verme	60.000	00	60.000	00	0	00	0	00
901	01,09,01	Personel Yedek Ödeneği	24.500	00	24.500	00	0	00	0	00
901	01,09,05	Doğal Afet Giderlerini Karşılama Ödeneği	80.000	00	80.000	00	0	00	0	00
901	01,09,06	Yedek Ödenek	850.000	00	850.000	00	0	00	0	00
901	11,01,01	Memurlar	311.000	00	311.000	00	0	00	0	00
901	11,01,02	Sözleşmeli Personel	22.000	00	22.000	00	0	00	0	00
901	11,01,03	İşçiler	368.568	82	368.568	82	0	00	0	00
901	11,01,05	Diğer Personel	9.019	89	9.019	89	0	00	0	00
901	11,02,01	Memurlar	2.280	85	2.280	85	0	00	0	00
901	11,02,03	İşçiler	45.123	44	45.123	44	0	00	0	00
901	11,02,05	Diğer Personel	5.000	00	5.000	00	0	00	0	00
901	11,03,02	Tüketime Yönelik Mal ve Malzeme Alımları	300.039	35	300.039	35	0	00	0	00
901	11,03,04	Görev Giderleri	20.000	00	20.000	00	0	00	0	00
901	11,03,05	Hizmet Alımları	38.600	36	38.600	36	0	00	0	00
901	11,03,07	Menkul Mal, Gayrimaddi Hak Alım, Bakım ve Onarım Giderleri	51.073	57	51.073	57	0	00	0	00
901	11,03,08	Gayrimenkul Mal Bakım ve Onarım Giderleri	1.146.687	35	1.146.687	35	0	00	0	00
901	11,05,01	Görev Zararları	52.073	43	52.073	43	0	00	0	00

901	11,06,04	Gayrimenkul Alımları ve Kamulaştırması	50.895	09	50.895	09	0	00	0	00
901	11,06,05	Gayrimenkul Sermaye Üretim Giderleri	251.551	24	251.551	24	0	00	0	00
901	12,01,01	Memurlar	181.933	11	181.933	11	0	00	0	00
901	12,01,02	Sözleşmeli Personel	72.860	66	72.860	66	0	00	0	00
901	12,01,03	İşçiler	495.143	73	495.143	73	0	00	0	00
901	12,01,04	Geçici Personel	129.656	41	129.656	41	0	00	0	00
901	12,01,05	Diğer Personel	5.000	00	5.000	00	0	00	0	00
901	12,03,01	Üretime Yönelik Mal ve Malzeme Alımları	100.000	00	100.000	00	0	00	0	00
901	12,03,02	Tüketime Yönelik Mal ve Malzeme Alımları	145.234	29	145.234	29	0	00	0	00
901	12,03,04	Görev Giderleri	5.510	01	5.510	01	0	00	0	00
901	12,03,05	Hizmet Alımları	121.019	72	121.019	72	0	00	0	00
901	12,03,06	Temsil ve Tanıtma Giderleri	137.493	15	137.493	15	0	00	0	00
901	12,03,07	Menkul Mal, Gayrimaddi Hak Alım, Bakım ve Onarım Giderleri	112.588	67	112.588	67	0	00	0	00
901	12,03,08	Gayrimenkul Mal Bakım ve Onarım Giderleri	328.000	00	328.000	00	0	00	0	00
901	12,05,03	Kar Amacı Gütmeyen Kuruluşlara Yapılan Transferler	1.400	21	1.400	21	0	00	0	00
901	12,06,01	Mamul Mal Alımları	115.000	00	115.000	00	0	00	0	00
901	12,06,03	Gayri Maddi Hak Alımları	71.000	00	71.000	00	0	00	0	00
901	12,06,04	Gayrimenkul Alımları ve Kamulaştırması	490.000	00	490.000	00	0	00	0	00
901	12,07,01	Yurt İçi Sermaye Transferleri	110.000	00	110.000	00	0	00	0	00
901	12,08,01	Yurtiçi Borç Verme	52.073	43	52.073	43	0	00	0	00
901	13,03,08	Gayrimenkul Mal Bakım ve Onarım Giderleri	697.000	00	697.000	00	0	00	0	00
901	13,06,05	Gayrimenkul Sermaye Üretim Giderleri	233.000	00	233.000	00	0	00	0	00

901	14,09,05	Doğal Afet Giderlerini Karşılama Ödeneği	80.000	00	80.000	00	0	00	0	00
901	14,09,06	Yedek Ödenek	850.000	00	850.000	00	0	00	0	00
901	15,03,08	Gayrimenkul Mal Bakım ve Onarım Giderleri	1.730.000	00	1.730.000	00	0	00	0	00
901	25,01,01	Memurlar	358.074	36	358.074	36	0	00	0	00
901	25,01,02	Sözleşmeli Personel	64.792	70	64.792	70	0	00	0	00
901	25,01,03	İşçiler	233.926	41	233.926	41	0	00	0	00
901	25,01,04	Geçici Personel	51.343	59	51.343	59	0	00	0	00
901	25,01,05	Diğer Personel	59.980	40	59.980	40	0	00	0	00
901	25,02,01	Memurlar	59.912	82	59.912	82	0	00	0	00
901	25,02,02	Sözleşmeli Personel	22.431	25	22.431	25	0	00	0	00
901	25,02,03	İşçiler	35.744	76	35.744	76	0	00	0	00
901	25,02,04	Geçici Personel	30.000	00	30.000	00	0	00	0	00
901	25,02,05	Diğer Personel	1.407	44	1.407	44	0	00	0	00
901	25,03,01	Üretime Yönelik Mal ve Malzeme Alımları	86.678	04	86.678	04	0	00	0	00
901	25,03,02	Tüketime Yönelik Mal ve Malzeme Alımları	615.010	13	615.010	13	0	00	0	00
901	25,03,03	Yolluklar	35.049	59	35.049	59	0	00	0	00
901	25,03,04	Görev Giderleri	122.707	99	122.707	99	0	00	0	00
901	25,03,05	Hizmet Alımları	436.321	10	436.321	10	0	00	0	00
901	25,03,06	Temsil ve Tanıtma Giderleri	65.746	52	65.746	52	0	00	0	00
901	25,03,07	Menkul Mal, Gayrimaddi Hak Alım, Bakım ve Onarım Giderleri	281.722	07	281.722	07	0	00	0	00
901	25,03,08	Gayrimenkul Mal Bakım ve Onarım Giderleri	146.017	42	146.017	42	0	00	0	00
901	25,03,09	Tedavi ve Cenaze Giderleri	8.460	00	8.460	00	0	00	0	00
901	25,04,02	Diğer İç Borç Faiz Giderleri	359.207	40	359.207	40	0	00	0	00

901	25,05,03	Kar Amacı Gütmeyen Kuruluşlara Yapılan Transferler	16.889	00	16.889	00	0	00	0	00
901	25,05,04	Hane Halkına Yapılan Transferler	12.500	00	12.500	00	0	00	0	00
901	25,05,08	Gelirlerden Ayrılan Paylar	12.000	00	12.000	00	0	00	0	00
901	25,06,01	Mamul Mal Alımları	80.000	00	80.000	00	0	00	0	00
901	25,06,02	Menkul Sermaye Üretim Giderleri	63.000	00	63.000	00	0	00	0	00
901	25,06,04	Gayrimenkul Alımları ve Kamulaştırması	50.000	00	50.000	00	0	00	0	00
901	25,06,05	Gayrimenkul Sermaye Üretim Giderleri	24.000	00	24.000	00	0	00	0	00
901	25,08,01	Yurtiçi Borç Verme	7.926	57	7.926	57	0	00	0	00
901	25,09,01	Personel Yedek Ödeneği	24.500	00	24.500	00	0	00	0	00
905	1,01	Memurlar	1.041.192	53	1.041.192	53	0	00	0	00
905	1,02	Sözleşmeli Personel	118.346	64	118.346	64	0	00	0	00
905	1,03	İşçiler	638.998	68	638.998	68	0	00	0	00
905	1,05	Diğer Personel	170.039	49	170.039	49	0	00	0	00
905	2,01	Memurlar	129.368	03	129.368	03	0	00	0	00
905	2,02	Sözleşmeli Personel	23.568	75	23.568	75	0	00	0	00
905	2,03	İşçiler	153.378	68	153.378	68	0	00	0	00
905	2,05	Diğer Personel	4.592	56	4.592	56	0	00	0	00
905	3,01	Üretime Yönelik Mal ve Malzeme Alımları	48.821	96	48.821	96	0	00	0	00
905	3,02	Tüketime Yönelik Mal ve Malzeme Alımları	1.008.194	93	1.008.194	93	0	00	0	00
905	3,03	Yolluklar	3.950	41	3.950	41	0	00	0	00
905	3,04	Görev Giderleri	36.282	00	36.282	00	0	00	0	00
905	3,05	Hizmet Alımları	2.172.159	54	2.172.159	54	0	00	0	00
905	3,06	Temsil ve Tanıtma Giderleri	40.760	33	40.760	33	0	00	0	00
905	3,07	Menkul Mal, Gayrimaddi Hak Alım, Bakım ve Onarım Giderleri	283.762	83	283.762	83	0	00	0	00

905	3,08	Gayrimenkul Mal Bakım ve Onarım Giderleri	3.922.669	93	3.922.669	93	0	00	0	00
905	3,09	Tedavi ve Cenaze Giderleri	3.540	00	3.540	00	0	00	0	00
905	4,02	Diğer İç Borç Faiz Giderleri	792	60	792	60	0	00	0	00
905	5,01	Görev Zararları	76.073	43	76.073	43	0	00	0	00
905	5,03	Kar Amacı Gütmeyen Kuruluşlara Yapılan Transferler	32.710	79	32.710	79	0	00	0	00
905	6,04	Gayrimenkul Alımları ve Kamulaştırması	170.895	09	170.895	09	0	00	0	00
905	6,05	Gayrimenkul Sermaye Üretim Giderleri	784.551	24	784.551	24	0	00	0	00
910	1	Banka Teminat Mektupları	10.000	00	10.000	00	0	00	0	00
911		ALINAN TEMİNAT MEKTUPLARI EMANETLERİ HESABI	10.000	00	10.000	00	0	00	0	00
Sayfa Toplamı :			216.742.116	34	216.742.116	34	18.239.793	11	18.239.793	11
Genel Toplam :			216.742.116	34	216.742.116	34	18.239.793	11	18.239.793	11

Mudurnu 2020 YILI BİLANÇOSU									
		N-2 Yılı	N-1 Yılı	Cari Yıl			N-2 Yılı	N-1 Yılı	Cari Yıl
		TL	TL	TL			TL	TL	TL
I	DÖNEN VARLIKLAR	4.684.806,49	5.320.281,74	8.653.776,58	III	KISA VADELİ YABANCI KAYNAKLAR	3.228.608,76	2.271.166,93	1.984.936,26
A	HAZIR DEĞERLER	54.620,88	296.458,01	2.344.932,81	A	KISA VADELİ İÇ MALİ BORÇLAR	34.652,21	472.409,52	0
1	Kasa Hesabı	0	0	0	1	Banka Kredileri Hesabı	34.652,21	472.409,52	0
2	Alınan Çekler Hesabı	0	0	0	2	Kamu İdarelerine Mali Borçlar Hesabı	0	0	0
3	Banka Hesabı	27.084,78	260.077,50	2.204.782,69	3	Cari Yılda Ödenecek Tahviller Hesabı	0	0	0
4	Verilen Çekler Ve Gönderme Emirleri Hesabı (-)	0	0	0	4	Finansal Kiralama İşlemlerinden Borçlar Hesabı	0	0	0
5	Proje Özel Hesabı	0	0	0	5	Ertelemiş Finansal Kiralama Borçlanma Maliyetleri Hesabı	0	0	0
6	Döviz Hesabı	0	0	0	6	Kısa Vadeli Diğer İç Mali Borçlar Hesabı	0	0	0
7	Döviz Gönderme Emirleri Hesabı (-)	0	0	0	B	KISA VADELİ DIŞ MALİ BORÇLAR	0	0	0
8	Diğer Hazır Değerler Hesabı	0	0	0	1	Cari Yılda Ödenecek Dış Mali Borçlar Hesabı	0	0	0
9	Banka Kredi Kartlarından Alacaklar Hesabı	27.536,10	36.380,51	140.150,12	C	FAALİYET BORÇLARI	2.560.995,40	1.219.148,35	1.207.226,46
B	MENKUL KIYMET VE VARLIKLAR	0	0	0	1	Bütçe Emanetleri Hesabı	2.560.995,40	1.219.148,35	1.207.226,46
1	Hisse Senetleri Hesabı	0	0	0	2	Bütçeleştirilecek Borçlar Hesabı	0	0	0
2	Özel Kesim Tahvil Senet Ve Bonoları Hesabı	0	0	0	3	Diğer Çeşitli Borçlar Hesabı	0	0	0
3	Kamu Kesimi Tahvil Senet Ve Bonoları Hesabı	0	0	0	D	EMANET YABANCI KAYNAKLAR	281.085,14	434.924,55	407.242,65
4	Menkul Varlıklar Hesabı	0	0	0	1	Alınan Depozito Ve Teminatlar Hesabı	214.395,28	206.366,44	405.827,26

C	FAALİYET ALACAKLARI	1.411.541,35	1.721.731,91	2.408.753,77	2	Emanetler Hesabı	66.689,86	228.558,11	1.415,39
1	Gelirlerden Alacaklar Hesabı	44.689,65	180.737,43	404.558,35	E	ALINAN AVANSLAR	0	0	0
2	Gelirlerden Takipli Alacaklar Hesabı	1.291.884,91	1.522.590,61	1.578.073,45	1	Alınan Sipariş Avansları Hesabı	0	0	0
3	Gelirlerden Tecilli Ve Tehirli Alacaklar Hesabı	74.966,79	18.403,87	426.121,97	2	Alınan Diğer Avanslar Hesabı	0	0	0
4	Verilen Depozito Ve Teminatlar Hesabı	0	0	0	F	ÖDENECEK DİĞER YÜKÜMLÜLÜKLER	351.876,01	144.684,51	370.467,15
5	Diğer Faaliyet Alacakları Hesabı	0	0	0	1	Ödenecek Vergi Ve Fonlar Hesabı	132.831,87	76.294,37	142.148,87
D	KURUM ALACAKLARI	0	0	0	2	Ödenecek Sosyal Güvenlik Kesintileri Hesabı	40.464,37	47.396,39	171.178,95
1	Kurumca Verilen Borçlardan Alacaklar Hesabı	0	0	0	3	Fonlar Veya Diğer Kamu İdareleri Adına Yapılan Tahsilat Hesabı	178.579,77	20.993,75	57.139,33
2	Takipteki Kurum Alacakları Hesabı	0	0	0	4	Kamu İdareleri Payları Hesabı	0	0	0
3	Diğer Kurum Alacakları Hesabı	0	0	0	5	Vadesi Geçmiş, Ertelenmiş Veya Taksitlendirilmiş Vergi Ve Diğer Yükümlülükler Hesabı	0	0	0
E	DİĞER ALACAKLAR	0	0	0	H	BORÇ VE GİDER KARŞILIKLARI	0	0	0
1	Kişilerden Alacaklar Hesabı	0	0	0	1	Kıdem Tazminatı Karşılığı Hesabı	0	0	0
F	STOKLAR	3.025,00	3.025,00	3.025,00	2	Diğer Borç Ve Gider Karşılıkları Hesabı	0	0	0
1	İlk Madde Ve Malzeme Hesabı	3.025,00	3.025,00	3.025,00	1	GELECEK AYLARA AİT GELİRLER VE GİDER TAHAKKUKLARI	0	0	0
2	Ticari Mallar Hesabı	0	0	0	1	Gelecek Aylara Ait Gelirler Hesabı	0	0	0
3	Diğer Stoklar Hesabı	0	0	0	2	Gider Tahakkukları Hesabı	0	0	0
G	ÖN ÖDEMELER	69.375,20	24.033,31	40.990,64	J	DİĞER KISA VADELİ YABANCI KAYNAKLAR HESABI	0	0	0
1	İş Avans Ve Kredileri Hesabı	0	0	0	1	Hesaplanan Katma Değer Vergisi Hesabı	0	0	0

2	Personel Avansları Hesabı	0	0	0	2	Sayım Fazlaları Hesabı	0	0	0
3	Bütçe Dışı Avans Ve Krediler Hesabı	59.375,20	24.033,31	40.990,64	3	Diğer Çeşitli Kısa Vadeli Yabancı Kaynaklar Hesabı	0	0	0
4	Akreditifler Hesabı	0	0	0	IV	UZUN VADELİ YABANCI KAYNAKLAR	60.000,00	1.453.241,65	3.533.472,80
5	Mahsup Dönemine Aktarılan Avans Ve Krediler Hesabı	10.000,00	0	0	A	UZUN VADELİ İÇ MALİ BORÇLAR	0	1.393.241,65	3.473.472,80
6	Proje Özel Hesabından Verilen Avans Ve Akreditifler Hesabı	0	0	0	1	Banka Kredileri Hesabı	0	1.393.241,65	3.473.472,80
7	Doğrudan Dış Proje Kredi Kullanımları Avans Ve Akreditifleri Hesabı	0	0	0	2	Kamu İdarelerine Mali Borçlar Hesabı	0	0	0
H	GELECEK AYLARA AİT GİDERLER	0	0	0	3	Tahviller Hesabı	0	0	0
1	Gelecek Aylara Ait Giderler Hesabı	0	0	0	4	Finansal Kiralama İşlemlerinden Borçlar Hesabı	0	0	0
2	Gelir Tahakkukları Hesabı	0	0	0	5	Ertelenmiş Finansal Kiralama Borçlanma Maliyetleri Hesabı	0	0	0
I	DİĞER DÖNEN VARLIKLAR	3.146.244,06	3.275.033,51	3.856.074,36	6	Uzun Vadeli Diğer İç Mali Borçlar Hesabı	0	0	0
1	Devreden Katma Değer Vergisi Hesabı	3.146.244,06	3.275.033,51	3.856.074,36	B	UZUN VADELİ DIŞ MALİ BORÇLAR	0	0	0
2	İndirilecek Katma Değer Verigisi Hesabı	0	0	0	1	Dış Mali Borçlar Hesabı	0	0	0
3	Sayım Noksanları Hesabı	0	0	0	C	FAALİYET BORÇLARI	0	0	0
4	Diğer Çeşitli Dönen Varlıklar Hesabı	0	0	0	1	Diğer Faaliyet Borçları Hesabı	0	0	0
II	DURAN VARLIKLAR	3.662.767,85	5.647.098,81	6.859.244,07	D	DİĞER BORÇLAR	0	0	0
A	MENKUL KIYMET VE VARLIKLAR	0	0	0	1	Alınan Depozito Ve Teminatlar Hesabı	0	0	0

1	Menkul Varlıklar Hesabı	0	0	0	2	Kamuya Olan Ertelenmiş Veya Taksitlendirilmiş Borçlar Hesabı	0	0	0
B	FAALİYET ALACAKLARI	9.899,03	1.780,79	664.381,40	E	ALINAN AVANSLAR	0	0	0
1	Gelirlerden Alacaklar Hesabı	224,98	224,98	224,98	1	Alınan Sipariş Avansları Hesabı	0	0	0
2	Gelirlerden Tecilli Ve Tehirli Alacaklar Hesabı	9.674,05	1.555,81	664.156,42	2	Alınan Diğer Avanslar Hesabı	0	0	0
3	Verilen Depozito Ve Teminatlar Hesabı	0	0	0	F	BORÇ VE GİDER KARŞILIKLARI	60.000,00	60.000,00	60.000,00
4	Diğer Faaliyet Alacakları Hesabı	0	0	0	1	Kıdem Tazminatı Karşılığı Hesabı	60.000,00	60.000,00	60.000,00
C	KURUM ALACAKLARI	0	0	0	2	Diğer Borç Ve Gider Karşılıkları Hesabı	0	0	0
1	Kurumca Verilen Borçlardan Alacaklar Hesabı	0	0	0	G	GELECEK YILLARA AİT GELİRLER VE GİDER TAHAKKUKLARI	0	0	0
2	Diğer Kurum Alacakları Hesabı	0	0	0	1	Gelecek Yıllara Ait Gelirler Hesabı	0	0	0
D	MALİ DURAN VARLIKLAR	309.002,48	309.002,48	330.219,42	2	Gider Tahakkukları Hesabı	0	0	0
1	Mali Kuruluşlara Yatırılan Sermayeler Hesabı	294.002,48	294.002,48	315.219,42	H	DIĞER UZUN VADELİ YABANCI KAYNAKLAR	0	0	0
2	Mal Ve Hizmet Üreten Kuruluşlara Yatırılan Sermayeler Hesabı	15.000,00	15.000,00	15.000,00	1	Diğer Uzun Vadeli Yabancı Kaynaklar Hesabı	0	0	0
3	Sermaye Taahhütleri Hesabı (-)	0	0	0	V	ÖZ KAYNAKLAR	5.058.965,58	7.242.971,97	9.994.611,59
E	MADDİ DURAN VARLIKLAR	3.343.866,34	5.336.315,54	5.864.643,25	A	NET DEĞER	2.519.245,40	3.630.307,52	5.828.342,27
1	Arazi Ve Arsalar Hesabı	264.548,58	264.548,58	264.548,58	1	Net Değer Hesabı	2.519.245,40	3.630.307,52	5.828.342,27
2	Yeraltı Ve Yerüstü Düzenleri Hesabı	789.471,94	2.890.536,79	3.675.088,03	B	DEĞER HAREKETLERİ	0	0	0
3	Binalar Hesabı	2.170.268,22	2.170.268,22	1.929.138,31	1	Muhasebe Birimleri Arası İşlemler Hesabı	0	0	0
4	Tesis, Makine Ve Cihazlar Hesabı	339.553,02	376.809,15	376.809,15	2	Değer Hareketleri Sonuç Hesabı	0	0	0

5	Taşıtlar Hesabı	314.996,10	519.514,42	519.514,42	C	GEÇMİŞ YILLAR OLUMLU FAALİYET SONUÇLARI	4.139.113,45	3.269.515,34	3.115.665,12
6	Demirbaşlar Hesabı	211.206,84	220.881,40	226.523,95	1	Geçmiş Yıllar Olumlu Faaliyet Sonuçları Hesabı	4.139.113,45	3.269.515,34	3.115.665,12
7	Hizmet İmtiyaz Varlıkları Hesabı	0	0	0	D	GEÇMİŞ YILLAR OLUMSUZ FAALİYET SONUÇLARI	-488.414,66	-1.599.393,27	-1.599.393,27
8	Birikmiş Amortismanlar Hesabı (-)	746.178,36	1.106.243,02	1.126.979,19	1	Geçmiş Yıllar Olumsuz Faaliyet Sonuçları Hesabı (-)	488.414,66	1.599.393,27	1.599.393,27
9	Yapılmakta Olan Yatırımlar Hesabı	0	0	0	E	DÖNEM FAALİYET SONUÇLARI	-1.110.978,61	1.942.542,38	2.649.997,47
10	Yatırım Avansları Hesabı	0	0	0	1	Dönem Olumlu Faaliyet Sonucu Hesabı	0	1.942.542,38	2.649.997,47
F	MADDİ OLMAYAN DURAN VARLIKLAR	0	0	0	2	Dönem Olumsuz Faaliyet Sonucu Hesabı (-)	1.110.978,61	0	0
1	Haklar Hesabı	0	0	0					
2	Özel Maliyetler Hesabı	0	0	0					
3	Birikmiş Amortismanlar Hesabı (-)	0	0	0					
G	GELECEK YILLARA AİT GİDERLER	0	0	0					
1	Gelecek Yıllara Ait Giderler Hesabı	0	0	0					
2	Gelir Tahakkukları Hesabı	0	0	0					
H	DİĞER DURAN VARLIKLAR	0	0	0					
1	Elden Çıkarılacak Stoklar Ve Maddi Duran Varlıklar Hesabı	400	400	400					
2	Diğer Çeşitli Duran Varlıklar Hesabı	0	0	0					
3	Birikmiş Amortismanlar Hesabı (-)	400	400	400					

AKTİF TOPLAMI		8.347.574,34	10.967.380,55	15.513.020,65	PASİF TOPLAMI		8.347.574,34	10.967.380,55	15.513.020,65
IX	NAZIM HESAPLAR	14.350,00	10.000,00	0	IX	NAZIM HESAPLAR	14.350,00	10.000,00	0
A	ÖDENEK HESAPLARI	0	0	0	A	ÖDENEK HESAPLARI	0	0	0
1	Gönderilecek Bütçe Ödenekleri Hesabı	0	0	0	1	Bütçe Ödenekleri Hesabı	0	0	0
2	Mahsup Dönemine Aktarılan Kullanılacak Ödenekler Hesabı	0	0	0	2	Mahsup Dönemine Aktarılan Ödenekler Hesabı	0	0	0
B	NAKİT DIŞI TEMİNAT VE KİŞİLERE AİT MENKUL KIYMET HESAPLARI	14.350,00	10.000,00	0	B	NAKİT DIŞI TEMİNAT VE KİŞİLERE AİT MENKUL KIYMET HESAPLARI	14.350,00	10.000,00	0
1	Alınan Teminat Mektupları Hesabı	14.350,00	10.000,00	0	1	Alınan Teminat Mektupları Emanetleri Hesabı	14.350,00	10.000,00	0
2	Kişilere Ait Menkul Kıymetler Hesabı	0	0	0	2	Kişilere Ait Menkul Kıymet Emanetleri Hesabı	0	0	0
3	Verilen Teminat Mektupları Hesabı	0	0	0	3	Verilen Teminat Mektupları Karşılığı Hesabı	0	0	0
C	TAAHHÜT HESAPLARI	0	0	0	C	TAAHHÜT HESAPLARI	0	0	0
1	Gider Taahhütleri Hesabı	0	0	0	1	Gider Taahhütleri Karşılığı Hesabı	0	0	0
2	Kamu-Özel İş Birliği Modeli Taahhütleri Hesabı	0	0	0	2	Kamu-Özel İşbirliği Modeli Taahhütleri Karşılığı Hesabı	0	0	0
D	VERİLEN GARANTİLER HESABI	0	0	0	D	VERİLEN GARANTİLER HESABI	0	0	0
1	Verilen Garantiler Hesabı	0	0	0	1	Verilen Garantiler Karşılığı Hesabı	0	0	0
2	Borç Üstlenim Taahhütleri Hesabı	0	0	0	2	Borç Üstlenim Taahhütleri Karşılığı Hesabı	0	0	0
E	DEĞERLİ KAĞIT VE ÖZEL TAHAKKUK HESAPLARI	0	0	0	E	DEĞERLİ KAĞIT VE ÖZEL TAHAKKUK HESAPLARI	0	0	0
1	Başka Birimler Adına İzlenen Alacaklar Hesabı	0	0	0	1	Başka Birimler Adına İzlenen Alacak Emanetleri Hesabı	0	0	0
F	DIĞER NAZIM HESAPLAR	0	0	0	F	DIĞER NAZIM HESAPLAR	0	0	0

1	Kiraya Verilen, İrtifak Hakkı Tesis Edilen Maddi Duran Varlıkların Kayıtlı Değeri	0	0	0	1	Diğer Nazım Hesaplar Karşılığı Hesabı	0	0	0
2	Maddi Duran Varlıkların Kira Ve İrtifak Hakkı Gelirleri	0	0	0			0	0	0
GENEL TOPLAM		8.361.924,34	10.977.380,55	15.513.020,65	GENEL TOPLAM		8.361.924,34	10.977.380,55	15.513.020,65