



MUDURNU BELEDİYE BAŞKANLIĞI 2021 YILI İDARE FAALİYET RAPORU





Mustafa KEMAL ATATÜRK

*“Tarihi yaşadığımız gibi yazdık, fakat geleceği cumhuriyete inananlara,
onu koruyanlara ve yaşatacaklara emanet etmek lazımdır.”*

K. Atatürk



1882

MUDURNU
BELEDİYESİ | MUNICIPALITY



Mudurnu Belediye Başkanı
Necdet TÜRKER



1882

MUDURNU
BELEDİYESİ | MUNICIPALITY

BELEDİYE MECLİS ÜYELERİMİZ



Ahmet URAL



*Ömer
BÜYÜKARMUTÇU*

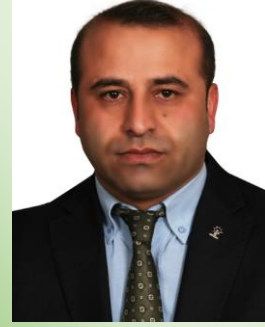

Ergün ERDEM



Mehmet ÖZTÜRK



Cihan ŞENGÜL

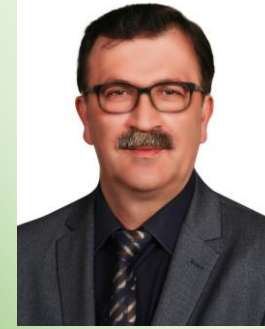

Ayhan ÖZDEN



Nebahat BÜYÜKER



İlknur KAYMAK



Zafer KALINCI



1882

MUDURNU
BELEDİYESİ | MUNICIPALITY

ÜST YÖNETİCİ SUNUŞU

Değerli Meclis Üyeleri;

Belediyemizin 01.01.2021 ile 31.12.2021 tarihleri arasındaki çalışmalarında, 5393 sayılı Belediye Kanununun verdiği yetki ile Belediye Meclisi ve Belediye Encümeni ile Belediye Başkanlığı olarak, yasa kapsamındaki kaynakların ilçemizin yaşanabilirlik seviyesini yükseltmek; Kültür varlıklarının ülke çapında tanıtılması, ilçemizin göç veren değil, göç alan ilçe olması için sit alanının dışındaki sahalarda yapılaşmaya 3194 Sayılı İmar Kanunu kapsamında destek vererek, İlçe için önemli durumda bulunan tescil altına alınmış sivil mimari örnekleri, Yıldırım Beyazıt ve Kanuni Sultan Süleyman Camii gibi toplamda 241 adet yapıyla beraber tüm taşınmaz kültür varlıklarımızı ve Esnaf Duası gibi somut olmayan kültür varlıklarımızı koruyarak gelecek kuşaklara taşımak amacımız olmuştur.

5018 sayılı Kamu Mali Yönetim ve Kontrol Kanunu ile mali yapının verdiği salahiyet dahilinde alacaklarımız Mali Hizmetler Müdürlüğümüz ve Belediye Avukatımız ile birlikte bir standarda bağlanmış, taviz vermeden yasanın belirttiği koşullarda tahsilatlar yapılmış ve yapılmaktadır. İlçemizde ihtiyaç duyulan hizmetler önem sırasına göre ele alınmış olup; mali imkanlar doğrultusunda öncelikle kalıcı bir alt yapı olmak üzere Doğal ve Kültürel Varlıklara sahip çıkılarak Mudurnu'nun çağdaş halkına yakışır bir şekilde İlçe Halkımızın sosyal hizmetlerden yeterince yararlanması, çocuklarımızın eğitimden, gençlerimizin sportif faaliyetlerden faydalanması, ayrıca Milli ve Dini Bayramların organize edilmesi, İlçenin tarihi - doğal- kültürel- varlıklarının tanıtımının yapılması, çalışmalarımızı, şahsi menfaatlerimizi milletin menfaati üzerine çıkarmadan tek düşüncemizin MUDURNU olduğu ve olacağı gerçeğinden hareketle devam ettirmiş bulunmaktayım.

2021 yılı genel olarak, İller Bankası A.Ş. aracılığı ile yaptırılan alt yapı projesinin sona ermesinin ardından yol tamiratları ile tamamlandı. Alt yapı nedeniyle bozulan ara sokakların neredeyse tamamı yenilendi. Tamamlanan alt yapı düzenlemesinden sonra üst yapıyı da bitirmeye çok yakın olduğumuzu söyleyebilirim.

2021 yılı Faaliyet Raporumuzun Belediyemize, Halkımıza ve İlçemize hayırlı olması dileğiyle raporu hazırlayan yönetici arkadaşlarıma, hem bu rapor hem de yıl içinde gösterdikleri başarılı çalışmaları için kendilerini kutlar, tüm birimlerin yöneticilerine, personeline ve değerli Meclis Üyelerine teşekkür ederim.

Necdet TÜRKER
Mudurnu Belediye Başkanı

GENEL BİLGİLER :

A. MİSYONUMUZ

B. VİZYONUMUZ

C. İLKELERİMİZ

- Adalet
- Güven
- Saydamlık
- Kalite
- Katılım
- Liderlik

D. YETKİ, GÖREV VE SORUMLULUKLAR

E. İDAREYE İLİŞKİN BİLGİLER

1. Fiziksel Yapı
2. Örgüt Yapısı
 - Yazı İşleri Müdürlüğü
 - Mali Hizmetler Müdürlüğü
 - Fen İşleri Müdürlüğü
 - Zabıta Amirliği
 - İtfaiye Çavuşluğu
 - Destek Hizmetleri Müdürlüğü
3. Bilgi ve Teknolojik Kaynaklar
4. İnsan Kaynakları
 - a. 2021 yılında Mudurnu Belediyesinde çalışan memur personel durumu
 - b. 2021 yılında Mudurnu Belediyesinde çalışan sürekli işçi personel durumu

F. SUNULAN HİZMETLER

- a. Belediye Encümenimizce 2021 yılında yapılan çalışmalar
- b. Belediye Meclisimizce 2021 yılında yapılan çalışmalar
- c. Yazı İşleri Müdürlüğü 2021 yılı faaliyetleri
- d. Zabıta Amirliği 2021 yılı faaliyetleri
- e. İtfaiye Çavuşluğu 2021 yılı faaliyetleri
- f. Mali Hizmetler Müdürlüğü 2021 yılı faaliyetleri
 1. 2021 yılı gider bütçesi istatistikleri
 2. 2021 yılı birimler itibariyle gider bütçesi istatistikleri
 3. 2021 yılı gelir bütçesi istatistikleri
- g. Fen İşleri Müdürlüğü 2021 Yılı Faaliyetleri
- h. Destek Hizmetleri Müdürlüğü 2021 Yılı Faaliyetleri

G. YÖNETİM VE İÇ KONTROL SİSTEMİ

H. ÖNERİ ve TEDBİRLER

EKLER

- İç Kontrol Güvence Beyanı
- Mali Hizmetler Birim Yöneticisinin Beyanı
- 2021 Yılı Gelir Kesin Hesap Cetvelleri
- 2021 Yılı Gider Kesin Hesap Cetvelleri
- 2021 Yılı Mizanı
- Bilanço



1882

MUDURNU
BELEDİYESİ | MUNICIPALITY

GENEL BİLGİLER



Belirlenen hedeflerin gerçekleştirilmesi amacıyla, her türlü teknolojik ve bilimsel gelişmeler takip edilmekte, belediye çalışanlarının da bu anlayış içerisinde hareket etmelerinin sağlanması hedeflenmektedir.

Mudurnu'ya karşı tarihi sorumluluğumuzun gereğini yerine getirerek ilçemizi sağlıklı, çağdaş, modern, yaşanılabilir, yaşam kalitesini artırma, özgün kimliğini pekiştirme, saygın, örnek bir kent haline gelmesine katkı sağlama adına; yerel hizmetleri adaletli, kaliteli, gelişime açık, verimli ve etkili bir yönetim anlayışı ile yerine getirmektedir.



İstanbul ve Ankara gibi iki büyük şehrin arasında tarihi ve kültürel varlıkları ile bozulmamış doğası ve Mudurnu'nun eşsiz mirasına sahip çıkarak, yaşam kalitesi yüksek, sürdürülebilir bir kent yapan öncü ve önder belediye.

Adalet

Belediyemiz kamusal hizmet sunumunda hak ve hukuka uygun, tüm halkımızın hakkını gözeten bir şekilde davranmayı esas kabul eder.

Güven

Belediyemiz, Mudurnu halkının, çalışanlarının güvenini kazanmayı ve bu güvene layık olmayı esas kabul eder.

Saydamlık

Belediyemiz kamusal hizmet sunumunda, şeffaf ve hesap verilebilir olmayı esas kabul eder.

Kalite

Belediyemizin sunduğu hizmetlerin Mudurnu'nun ve Mudurnu halkının ihtiyaçlarını beklentilerini en yüksek düzeyde, kaliteli bir şekilde karşılaması esastır.

Verimlilik

Belediyemiz kaynaklarını etkin verimli ve tutumluluk prensipleri çerçevesinde kullanmayı esas kabul eder.

Katılım

Belediyemiz hizmetlerin planlanmasında ve sunulmasında, katılımcı bir anlayışla ilgili tüm taraflar ile iletişim kurarak, yaşayanları ile ortak bir ekseninde buluşup toplumsal diyalog, katkı ve sahiplenmenin sağlanmasını esas kabul eder.

Liderlik

Kararlı, özgüven sahibi, cesur, atılcı, yenilikçi öncü ve önder bir belediye olmayı esas kabul ederiz.

1- Belediye Kanununa Göre Belediyelerin Yetkileri ve İmtiyazları

Belediyelerin yetkileri, 5393 sayılı Belediye Kanunu'nun "Belediyelerin Yetki ve İmtiyazları" başlıklı 15.maddesinde aşağıdaki şekilde sıralanmıştır.

a) Belde sakinlerinin mahallî müşterek nitelikteki ihtiyaçlarını karşılamak amacıyla her türlü faaliyet ve girişimde bulunmak.

b) Kanunların belediyeye verdiği yetki çerçevesinde yönetmelik çıkarmak, belediye yasakları koymak ve uygulamak, kanunlarda belirtilen cezaları vermek.

c) Gerçek ve tüzel kişilerin faaliyetleri ile ilgili olarak kanunlarda belirtilen izin veya ruhsatı vermek.

d) Özel kanunları gereğince belediyeye ait vergi, resim, harç, katkı ve katılma paylarının tarh, tahakkuk ve tahsilini yapmak; vergi, resim ve harç dışındaki özel hukuk hükümlerine göre tahsili gereken doğal gaz, su, atık su ve hizmet karşılığı alacakların tahsilini yapmak veya yaptırmak.

e) Müktesep haklar saklı kalmak üzere; içme, kullanma ve endüstri suyu sağlamak; atık su ve yağmur suyunun uzaklaştırılmasını sağlamak; bunlar için gerekli tesisleri kurmak, kurdurmak, işletmek ve işlettmek; kaynak sularını işletmek veya işlettmek.

f) Toplu taşıma yapmak; bu amaçla otobüs, deniz ve su ulaşım araçları, tünel, raylı sistem dâhil her türlü toplu taşıma sistemlerini kurmak, kurdurmak, işletmek ve işlettmek.

g) Katı atıkların toplanması, taşınması, ayrıştırılması, geri kazanımı, ortadan kaldırılması ve depolanması ile ilgili bütün hizmetleri yapmak ve yaptırmak.

h) Mahallî müşterek nitelikteki hizmetlerin yerine getirilmesi amacıyla, belediye ve mücavir alan sınırları içerisinde taşınmaz almak, kamulaştırmak, satmak, kiralamak veya kiraya vermek, trampa etmek, tahsis etmek, bunlar üzerinde sınırlı aynî hak tesis etmek.

i) Borç almak, bağış kabul etmek.

j) Toptancı ve perakendeci hâlleri, otobüs terminali, fuar alanı, mezbaha, ilgili mevzuata göre yat limanı ve iskele kurmak, kurdurmak, işletmek, işlettmek veya bu yerlerin gerçek ve tüzel kişilerce açılmasına izin vermek.

k) Vergi, resim ve harçlar dışında kalan dava konusu uyuşmazlıkların anlaşmayla tasfiyesine karar vermek.

l) Gayrisihhî müesseseler ile umuma açık istirahat ve eğlence yerlerini ruhsatlandırmak ve denetlemek.

m) Beldede ekonomi ve ticaretin geliştirilmesi ve kayıt altına alınması amacıyla izinsiz satış yapan seyyar satıcıları faaliyetten men etmek, izinsiz satış yapan seyyar satıcıların faaliyetten men edilmesi sonucu, cezası ödenmeyerek iki gün içinde geri alınmayan gıda maddelerini gıda bankalarına, cezası ödenmeyerek otuz gün içinde geri alınmayan gıda dışı malları yoksullara vermek.

n) Reklam panoları ve tanıtıcı tabelalar konusunda standartlar getirmek.

o) Gayrisihhî işyerlerini, eğlence yerlerini, halk sağlığına ve çevreye etkisi olan diğer işyerlerini kentin belirli yerlerinde toplamak; hafriyat toprağı ve moloz döküm alanlarını; sıvılaştırılmış petrol gazı (LPG) depolama sahalarını; inşaat malzemeleri, odun, kömür ve hurda depolama alanları ve satış yerlerini belirlemek; bu alan ve yerler ile taşımalarda çevre kirliliğı oluşmaması için gereken tedbirleri almak.

p) Kara, deniz, su ve demiryolu üzerinde işletilen her türlü servis ve toplu taşıma araçları ile taksi sayılarını, bilet ücret ve tarifelerini, zaman ve güzergâhlarını belirlemek; durak yerleri ile karayolu, yol, cadde, sokak, meydan ve benzeri yerler üzerinde araç park yerlerini tespit etmek ve işletmek, işlettirmek veya kiraya vermek; kanunların belediyelere verdiği trafik düzenlemesinin gerektirdiğı bütün işleri yürütmek.

2- Belediye Kanununa Göre Belediyelerin Yetki, Görev ve Sorumlulukları İle İlgili Diğer Hükümler

(1) bendinde belirtilen gayrisihhî müesseselerden birinci sınıf olanların ruhsatlandırılması ve denetlenmesi, büyükşehir ve il merkez belediyeleri dışındaki yerlerde il özel idaresi tarafından yapılır.

Belediye, (e), (f) ve (g) bentlerinde belirtilen hizmetleri Danıştayın görüşü ve İçişleri Bakanlığının kararıyla süresi kırkdokuz yılı geçmemek üzere imtiyaz yoluyla devredebilir; toplu taşıma hizmetlerini imtiyaz veya tekel oluşturmayacak şekilde ruhsat vermek suretiyle yerine getirebileceğı gibi toplu taşıma hatlarını kiraya verme veya 67 nci maddedeki esaslara göre hizmet satın alma yoluyla yerine getirebilir.

İl sınırları içinde büyükşehir belediyeleri, belediye ve mücavir alan sınırları içinde il belediyeleri ile nüfusu 10.000'i geçen belediyeler, meclis kararıyla; turizm, sağlık, sanayi ve ticaret yatırımlarının ve eğitim kurumlarının su, termal su, kanalizasyon, doğal gaz, yol ve aydınlatma gibi alt yapı çalışmalarını faiz almaksızın on yıla kadar geri ödemeli veya ücretsiz olarak yapabilir veya yaptırabilir, bunun karşılığında yapılan tesislere ortak olabilir; sağlık, eğitim, sosyal hizmet ve turizmi geliştirecek projelere İçişleri Bakanlığının onayı ile ücretsiz veya düşük bir bedelle amacı dışında kullanılmamak kaydıyla arsa tahsis edebilir.

Belediye, belde sakinlerinin belediye hizmetleriyle ilgili görüş ve düşüncelerini tespit etmek amacıyla kamuoyu yoklaması ve araştırması yapabilir.

Belediye mallarına karşı suç işleyenler Devlet malına karşı suç işlemiş sayılır. 2886 sayılı Devlet İhale Kanununun 75 inci maddesi hükümleri belediye taşınmazları hakkında da uygulanır.

Belediyenin proje karşılığı borçlanma yoluyla elde ettiği gelirleri, şartlı bağışlar ve kamu hizmetlerinde fiilen kullanılan malları ile belediye tarafından tahsil edilen vergi, resim ve harç gelirleri haczedilemez.

3- Belediye Kanununa Göre Belediyelerin Görev ve Sorumlulukları

Belediyenin görev ve sorumlulukları 5393 sayılı Kanunun 14.maddesinde sıralanmıştır. Belediye, mahallî müşterek nitelikte olmak şartıyla;

D. YETKİ, GÖREV VE SORUMLULUKLAR :

a) İmar, su ve kanalizasyon, ulaşım gibi kentsel alt yapı; coğrafi ve kent bilgi sistemleri; çevre ve çevre sağlığı, temizlik ve katı atık; zabıta, itfaiye, acil yardım, kurtarma ve ambulans; şehir içi trafik; defin ve mezarlıklar; ağaçlandırma, park ve yeşil alanlar; konut; kültür ve sanat, turizm ve tanıtım, gençlik ve spor; sosyal hizmet ve yardım, nikâh, meslek ve beceri kazandırma; ekonomi ve ticaretin geliştirilmesi hizmetlerini yapar veya yaptırır. Büyükşehir belediyeleri ile nüfusu 50.000'i geçen belediyeler, kadınlar ve çocuklar için koruma evleri açar.

b) Okul öncesi eğitim kurumları açabilir; Devlete ait her derecedeki okul binalarının inşaatı ile bakım ve onarımını yapabilir veya yaptırabilir, her türlü araç, gereç ve malzeme ihtiyaçlarını karşılayabilir; sağlıkla ilgili her türlü tesisi açabilir ve işletebilir; kültür ve tabiat varlıkları ile tarihî dokunun ve kent tarihi akımından önem taşıyan mekânların ve işlevlerinin korunmasını sağlayabilir; bu amaçla bakım ve onarımını yapabilir, korunması mümkün olmayanları aslına uygun olarak yeniden inşa edebilir. Gerektiğinde, öğrencilere, amatör spor kulüplerine malzeme verir ve gerekli desteği sağlar, her türlü amatör spor karşılaşmaları düzenler, yurt içi ve yurt dışı müsabakalarda üstün başarı gösteren veya derece alan sporculara belediye meclisi kararıyla ödül verebilir. Gıda bankacılığı yapabilir.

Belediye, kanunlarla başka bir kamu kurum ve kuruluşuna verilmeyen mahallî müşterek nitelikteki diğer görev ve hizmetleri de yapar veya yaptırır.

Hizmetlerin yerine getirilmesinde öncelik sırası, belediyenin malî durumu ve hizmetin ivediliği dikkate alınarak belirlenir.

Belediye hizmetleri, vatandaşlara en yakın yerlerde ve en uygun yöntemlerle sunulur. Hizmet sunumunda özür, yaşlı, düşkün ve dar gelirli durumuna uygun yöntemler uygulanır.

Belediyenin görev, sorumluluk ve yetki alanı belediye sınırlarını kapsar.

Belediye meclisinin kararı ile mücavir alanlara da belediye hizmetleri götürülebilir.

4562 sayılı Organize Sanayi Bölgeleri Kanunu hükümleri saklıdır.

4- Belediyelere Görev Veren Diğer Kanunlar

Belediye Kanununun 14 üncü maddesinin metninde sayılan görev ve yetkiler haricinde diğer mevzuatın belediyelere tevdi ettiği görevler bulunmaktadır.

Bu görevlendirme sistematik olarak Belediye Kanununa ek yapmaktan daha çok ilgili kanunlarda müstakil hükümler olarak düzenlenmiştir.

5216 sayılı Büyükşehir Belediyesi Kanunu, 2886 sayılı Devlet İhale Kanunu, 5199 sayılı Hayvanları Koruma Kanunu, 1593 sayılı Umumi Hıfzıssıhha Kanunu, 3194 sayılı İmar Kanunu, 2872 sayılı Çevre Kanunu, 775 sayılı Gecekondu Kanunu, 4077 sayılı Tüketicinin Korunması Hakkında Kanun, 4982 sayılı Bilgi Edinme Hakkı Kanunu,

3572 sayılı İş Yeri Açma ve Çalışma Ruhsatlarına dair Kanun Hükmüne Kararnamenin Değiştirilerek Kabulüne Dair Kanun, 5378 sayılı Özürlüler ve Bazı Kanun ve Kanun Hükmünde Kararnamelerde Değişiklik Yapılması Hakkında Kanun, 5395 sayılı Çocuk Koruma Kanunu, 5393 sayılı Kanunun 37 ve 60 ıncı Maddeleri ile 4109 sayılı Asker Ailelerinden Muhtaç Olanlara Yardım Hakkında Kanun, 2863 sayılı Kültür ve Tabiat Varlıklarını Koruma Kanunu, 2918 sayılı Karayolları Trafik Kanunu, 5018 sayılı Kamu Mali Yönetimi ve Kontrol Kanunu, 4734 sayılı Kamu İhale Kanunu ve 4735 sayılı Kamu İhaleleri Sözleşmeleri Kanunu, 2464 sayılı Belediye Gelirleri ve 1319 sayılı Emlak Vergisi Kanunu, 2380 sayılı Belediyelere ve İl Özel İdarelerine Genel Bütçe Vergi Gelirlerinden Pay Verilmesi Hakkında Kanun, 213 sayılı Vergi Usul Kanunu ve 6183 sayılı Amme Alacaklarını Tahsil Usulü Hakkında Kanun gibi bir çok kanunun belediyelere görev tevdi etmiştir.

5- Belediye Yönetiminin Organları

5393 sayılı Kanuna göre belediye idaresinin organları; belediye meclisi, belediye encümeni ve belediye başkanından oluşmaktadır.

• *Belediye Meclisi*

5393 sayılı Kanuna göre belediye idaresinin organları; belediye meclisi, belediye encümeni ve belediye başkanından oluşmaktadır. Belediye meclisi, belediyenin karar organıdır ve ilgili kanunda gösterilen esas ve usullere göre seçilmiş üyelerden oluşmaktadır. Belediye meclisinin görev ve yetkileri şunlardır:

- a) Stratejik plân ile yatırım ve çalışma programlarını, belediye faaliyetlerinin ve personelinin performans ölçütlerini görüşmek ve kabul etmek.
- b) Bütçe ve kesin hesabı kabul etmek, bütçede kurumsal kodlama yapılan birimler ile fonksiyonel sınıflandırmanın birinci düzeyleri arasında aktarma yapmak.
- c) Belediyenin imar plânlarını görüşmek ve onaylamak, büyükşehir ve il belediyelerinde il çevre düzeni plânını kabul etmek.
- d) Borçlanmaya karar vermek.
- e) Taşınmaz mal alımına, satımına, takasına, tahsisine, tahsis şeklinin değiştirilmesine veya tahsisli bir taşınmazın kamu hizmetinde ihtiyaç duyulmaması hâlinde tahsisin kaldırılmasına; üç yıldan fazla kiralanmasına ve süresi otuz yılı geçmemek kaydıyla bunlar üzerinde sınırlı aynı hak tesisine karar vermek.
- f) Kanunlarda vergi, resim, harç ve katılma payı konusu yapılmayan ve ilgililerin isteğine bağlı hizmetler için uygulanacak ücret tarifelerini belirlemek.
- g) Şartlı bağışları kabul etmek.
- h) Vergi, resim ve harçlar dışında kalan ve miktarı beşbin TL'den fazla dava konusu olan belediye uyuşmazlıklarını sulh ile tasfiyeye, kabul ve feragat karar vermek.
- i) Bütçe içi işletme ile 6762 sayılı Türk Ticaret Kanununa tâbi ortaklıklar kurulmasına veya bu ortaklıklardan ayrılmaya, sermaye artışına ve gayrimenkul yatırım ortaklığı kurulmasına karar vermek.
- j) Belediye adına imtiyaz verilmesine ve belediye yatırımlarının yap-işlet veya yap-işlet-devret modeli ile yapılmasına; belediyeye ait şirket, işletme ve iştiraklerin özelleştirilmesine karar vermek.
- k) Meclis başkanlık divanını ve encümen üyeleri ile ihtisas komisyonları üyelerini seçmek.
- l) Norm kadro çerçevesinde belediyenin ve bağlı kuruluşlarının kadrolarının ihdas, iptal ve değiştirilmesine karar vermek.
- m) Belediye tarafından çıkarılacak yönetmelikleri kabul etmek.

n) Meydan, cadde, sokak, park, tesis ve benzerlerine ad vermek; mahalle kurulması, kaldırılması, birleştirilmesi, adlarıyla sınırlarının tespiti ve değiştirilmesine karar vermek; beldeyi tanıtıcı amblem, flama ve benzerlerini kabul etmek.

o) Diğer mahallî idarelerle birlik kurulmasına, kurulmuş birliklere katılmaya veya ayrılmaya karar vermek.

p) Yurt içindeki ve İçişleri Bakanlığının izniyle yurt dışındaki belediyeler ve mahallî idare birlikleriyle karşılıklı iş birliği yapılmasına; kardeş kent ilişkileri kurulmasına; ekonomik ve sosyal ilişkileri geliştirmek amacıyla kültür, sanat ve spor gibi alanlarda faaliyet ve projeler gerçekleştirilmesine; bu çerçevede arsa, bina ve benzeri tesisleri yapma, yaptırma, kiralama veya tahsis etmeye karar vermek.

r) Fahrî hemşehrilik payesi ve beratı vermek.

s) Belediye başkanıyla encümen arasındaki anlaşmazlıkları karara bağlamak.

t) Mücavir alanlara belediye hizmetlerinin götürülmesine karar vermek. İmar plânlarına uygun şekilde hazırlanmış belediye imar programlarını görüşerek kabul etmek.

• *Belediye Encümeni*

Belediye encümeni, belediye başkanının başkanlığında;

a) İl belediyelerinde ve nüfusu 100.000'in üzerindeki belediyelerde, belediye meclisinin her yıl kendi üyeleri arasından bir yıl için gizli oyla seçeceği üç üye, malî hizmetler birim amiri ve belediye başkanının birim amirleri arasından bir yıl için seçeceği iki üye olmak üzere yedi kişiden,

b) Diğer belediyelerde, belediye meclisinin her yıl kendi üyeleri arasından bir yıl için gizli oyla seçeceği iki üye, malî hizmetler birim amiri ve belediye başkanının birim amirleri arasından bir yıl için seçeceği bir üye olmak üzere beş kişiden, oluşur.

Belediye başkanının katılmadığı toplantılarda, belediye başkanının görevlendireceği başkan yardımcısı veya encümen üyesi, encümene başkanlık eder.

Encümen toplantılarına gündemdeki konularla ilgili olarak ilgili birim amirleri, belediye başkanı tarafından oy hakkı olmaksızın görüşleri alınmak üzere çağrılabilir.

Belediye encümeninin görev ve yetkileri şunlardır:

a) Stratejik plân ve yıllık çalışma programı ile bütçe ve kesin hesabı inceleyip belediye meclisine görüş bildirmek.

b) Yıllık çalışma programına alınan işlerle ilgili kamulaştırma kararlarını almak ve uygulamak.

c) Öngörülmeven giderler ödeneğinin harcama yerlerini belirlemek.

d) Bütçede fonksiyonel sınıflandırmanın ikinci düzeyleri arasında aktarma yapmak.

e) Kanunlarda öngörülen cezaları vermek.

f) Vergi, resim ve harçlar dışında kalan dava konusu olan belediye uyuşmazlıklarının anlaşma ile tasfiyesine karar vermek.

g) Taşınmaz mal satımına, trampasına ve tahsisine ilişkin meclis kararlarını uygulamak; süresi üç yılı geçmemek üzere kiralanmasına karar vermek.

h) Umuma açık yerlerin açılış ve kapanış saatlerini belirlemek.

i) Diğer kanunlarda belediye encümenine verilen görevleri yerine getirmek.

Belediye Başkanı

Belediye başkanının görev ve yetkileri şunlardır:

a) Belediye teşkilâtının en üst amiri olarak belediye teşkilâtını sevk ve idare etmek, belediyenin hak ve menfaatlerini korumak.

b) Belediyeyi stratejik plâna uygun olarak yönetmek, belediye idaresinin kurumsal stratejilerini oluşturmak, bu stratejilere uygun olarak bütçeyi, belediye faaliyetlerinin ve personelinin performans ölçütlerini hazırlamak ve uygulamak, izlemek ve değerlendirmek, bunlarla ilgili raporları meclise sunmak.

c) Belediyeyi Devlet dairelerinde ve törenlerde, davacı veya davalı olarak da yargı yerlerinde temsil etmek veya vekil tayin etmek.

d) Meclise ve encümene başkanlık etmek.

e) Belediyenin taşınır ve taşınmaz mallarını idare etmek.

f) Belediyenin gelir ve alacaklarını takip ve tahsil etmek.

g) Yetkili organların kararını almak şartıyla sözleşme yapmak.

h) Meclis ve encümen kararlarını uygulamak.

i) Bütçeyi uygulamak, bütçede meclis ve encümenin yetkisi dışındaki aktarmalara onay vermek.

j) Belediye personelini atamak.

k) Belediye ve bağlı kuruluşları ile işletmelerini denetlemek.

l) Şartsız bağışları kabul etmek.

m) Belde halkının huzur, esenlik, sağlık ve mutluluğu için gereken önlemleri almak.

n) Bütçede yoksul ve muhtaçlar için ayrılan ödeneği kullanmak, özürülere yönelik hizmetleri yürütmek ve özürülüler merkezini oluşturmak.

o) Temsil ve ağırlama giderleri için ayrılan ödeneği kullanmak.

p) Kanunlarla belediyeye verilen ve belediye meclisi veya belediye encümeni kararını gerektirmeyen görevleri yapmak ve yetkileri kullanmak.

6- Belediyelerin Mali Yapıları

Belediye gelirleri 4 ana gruptadır. Bunlar;

- a) Öz gelirler
- b) Genel Bütçe Vergi Gelirlerinden Ayrılan Paylar
- c) Devlet Yardımları
- d) Borçlanmalar, cezalar ve diğer gelirler.

a) Öz Gelirler

Belediyelerin öz gelirleri münhasıran, 26.05.1981 tarih ve 2464 sayılı Belediye Gelirleri Kanununda sayılan gelirler ve 1319 sayılı Emlak Vergisi Kanununa dayanmaktadır. 2464 sayılı Belediye Gelirleri Kanununda öngörülen gelirleri de kendi içinde; vergiler, harçlar, harcamalara katılma payları, diğer paylar ve ücrete tabi işlerden elde edilen gelirler olarak ayırabiliriz.

a.1.Belediye Vergileri

Belediye Gelirleri Kanunu dahilinde belediyelerin tahsile yetkili olduğu vergiler şunlardır:

1. İlan ve Reklam Vergisi
2. Eğlence Vergisi
3. Çeşitli Vergiler (Haberleşme Vergisi, Elektrik ve Havagazı Tüketim Vergisi, Yangın Sigorta Vergisi, Çevre Temizlik Vergisi)

a.2.Belediye Harçları

Belediye Gelirleri Kanunu dahilinde belediyelerin tahsile yetkili olduğu harçlar şunlardır:

1. İşgal Harcı
2. Tatil Günlerinde Çalışma Ruhsatı Harcı
3. Kaynak Suları Harcı
4. Tellallık Harcı
5. Hayvan Kesimi, Muayene ve Denetleme Harcı
6. Ölçü ve Tartı Aletleri Muayene Harcı
7. Bina İnşaat Harcı
8. Çeşitli Harçlar (Kayıt ve suret harcı, İmar ile ilgili harçlar, İşyeri açma izni harcı, Muayene, ruhsat ve rapor harcı, Sağlık belgesi harcı)

a.3.Harcamalara Katılma Payı

Belediye Gelirleri Kanunu dahilinde belediyelerin tahsile yetkili olduğu harcamalara katılma payları şunlardan oluşmaktadır:

1. Yol harcamalarına katılma payı
2. Kanalizasyon harcamalarına katılma payı
3. Su tesislerin harcamalarına katılma payı

a.4.Ücrete Tabi İşler

2464 sayılı Kanuna göre, belediyeler bu kanunda harç veya katılma payı konusu yapılmayan ve ilgililerin isteğine bağlı olarak ifa edecekleri her türlü hizmet için belediye meclislerince düzenlenecek tarifelere göre ücret almaya yetkilidir.

a.5.Diğer Paylar

2464 sayılı kanunun mükerrer 97 nci maddesine göre, Türkiye Büyük Millet Meclisine Bağlı milli saraylar hariç belediye ve mücavir alan sınırları içinde gerçek ve tüzelkişilerin işletilen her türlü müzelerin giriş ücretlerinin %5'i belediye payı olarak ayrılır. Belediye sınırları ve mücavir alanlar içinde faaliyet gösteren maden işletmelerince, 3213 sayılı Maden Kanununun 14 üncü maddesinde yer alan paylara ilaveten yıllık satış tutarının %0,2'si nispetinde belediye payı ayrılır.

b) Devlet Gelirlerinden Ayrılan Paylar

1981 yılında çıkarılan 2380 sayılı Yasa ile genel bütçe gelirleri tahsilatının belli bir yüzdesi belediyelere ayrılmaktadır.

c) Devlet Yardımları

Hem Maliye Bakanlığı bütçesine hem de diğer bakanlıkların bütçesine mahalli idarelere yardım amacıyla ödenek konulup, mahalli idarelere gönderilmesi söz konusudur.

E. İDAREYE İLİŞKİN BİLGİLER :

1. Fiziksel Yapı :

Belediyemize ait iki asma katı ve bir adet toplantı salonu bulunan hizmet binasının bodrumu malzeme odası ve arşiv, toplantı salonu, toplantı salonundan da düğün salonuna geçiş bulunmaktadır.

2. Örgüt Yapısı :

Belediyemiz; en yetkili organı Belediye Meclisi olmak üzere, Belediye Encümeni, Başkanlık, Başkan Yardımcılığı, Yazı İşleri Müdürlüğü, Mali Hizmetler Müdürlüğü, Fen İşleri Müdürlüğü, Zabıta Amirliği, İtfaiye Çavuşluğu, Destek Hizmetleri Müdürlüğü birimlerinden oluşmaktadır.

Yazı İşleri Müdürlüğü : Evrak takip, İlan Memurluğu, Evlendirme Memurluğu, Kültür ve Sosyal İşler, Özel Kalem, Meclis ve Encümen ve 2886 kiralama birimlerinden,

Mali Hizmetler Müdürlüğü: Emlak, Tahsilat, Muhasebe servislerinden,

Fen İşleri Müdürlüğü : İmar ve inşaat birimlerden,

Zabıta Amirliği : İşyeri Ruhsatları ve Denetleme birimlerinden,

İtfaiye Çavuşluğu : İtfaiye hizmetleri ve Araç Parkından

Destek Hizmetleri Müdürlüğü : Araç ve gereçler, bakım onarım, temizlik hizmetleri ve tamirhane birimlerinden oluşmaktadır.

3. Bilgi ve Teknolojik Kaynaklar :

Belediyemize bağlı tüm müdürlüklerde ve birimlerinde bilgisayar desteği bulunmaktadır. Bilgisayarlara bağlı olarak internet vasıtasıyla bilgi akışı sağlanmakta ve her türlü bilgiye çok kısa bir zamanda ulaşılmaktadır. Bunun yanında, Belediyemiz Resmi Gazete, Yerel Yönetimler Dergisi, Mahalli İdareler Dergisi gibi yayınlara abone olup, periyodik olarak her yıl abonelikler yenilenmektedir. Ayrıca; mevzuatlarda yapılan yenilik ve değişiklikler sonucunda gerek İçişleri Bakanlığı ve gerekse diğer ilgili kurum, kuruluşların düzenlemiş olduğu hizmet içi eğitimi, seminer ve kurslara personelin katılımı sağlanmaktadır.

4. İnsan Kaynakları :

a. 2021 YILINDA MUDURNU BELEDİYESİNDE ÇALIŞAN MEMUR PERSONEL DURUMU

Belediyemiz memur norm kadro standardı toplamı 76'dır. 2021 yılında mevcut 76 adet memur kadrosundan; 14 adet kadro dolu olup, 62 adet kadro boştur. 2021 yılında 1 Personelimiz tayin oldu, programcı kadrosunda çalışan bir personelimiz de Bolu Abant İzzet Baysal Üniversitesinde 1 yıl süre ile hizmet vermek üzere görevlendirilmiştir.

E. İDAREYE İLİŞKİN BİLGİLER :

DOLU BOŞ MEMUR KADRO DURUMU

İLİ :BOLU

İLÇESİ :MUDURNU

SIRA NO	KADRO KODU	SINIFI	UNVAN	ADET	DERECE	ONAY MERCİ Bkn./Bld.Mec.	ONAY		DOLU BOŞ DURUMU
							TARİH	SAYISI	
1	10000	G.İ.H.	Başkan Yardımcısı	1	1	Bld. Meclisi	01.11.2012	2012/131	Boş
2	4600	G.İ.H.	Yazı İşl.Müd.	1	1	Bld. Meclisi	01.11.2012	2012/131	Boş
3	11115	G.İ.H.	Kül.Sos.Hiz.Müd.	1	4	Bld. Meclisi	01.11.2012	2012/131	Boş
4	11050	G.İ.H.	Fen İşleri Müdürü	1	1	Bld. Meclisi	01.11.2012	2012/131	Boş
5	11080	G.İ.H.	İmar ve Şehircilik Müd.	1	1	Bld. Meclisi	01.11.2012	2012/131	Boş
6	11123	G.İ.H.	Mali Hizmetler Müdürü	1	1	Bld. Meclisi	01.11.2012	2012/131	Dolu
7	757	G.İ.H.	Muhtarlık İşleri Müdürlüğü	1	1	Bld. Meclisi	06.02.2018	2018/24	Boş
8	11135	G.İ.H.	Park ve Bahçeler Müd.	1	4	Bld. Meclisi	01.11.2012	2012/131	Boş
9	4234	G.İ.H.	Destek Hizmetleri Müd.	1	4	Bld. Meclisi	08.05.2014	2014/54	Boş
10	5935	A.H.	Avukat	1	1	Bld. Meclisi	01.11.2012	2012/131	Boş
11	6410	G.İ.H.	Muhasebeci	1	8	Bld. Meclisi	01.11.2012	2012/131	Boş
12	6480	T.H.	Restoratör	1	9	Bld. Meclisi	01.11.2012	2012/131	Boş
13	8505	T.H.	Mimar	1	3	Bld. Meclisi	01.11.2012	2012/131	Boş
14	8750	T.H.	Tekniker	1	4	Bld. Meclisi	09.09.2013	2013/90	Dolu
15	8750	T.H.	Tekniker	1	6	Bld. Meclisi	01.11.2012	2012/131	Boş
16	8595	T.H.	Ekonomist	1	9	Bld. Meclisi	01.11.2012	2012/131	Boş
17	8500	T.H.	Mühendis	1	4	Bld. Meclisi	06.11.2018	2018/114	Dolu
18	8535	T.H.	Şehir Plancısı	1	8	Bld. Meclisi	01.11.2012	2012/131	Boş
19	13500	T.H.	Peyzaj Mimarı	1	8	Bld. Meclisi	01.11.2012	2012/131	Boş
20	8790	T.H.	Teknisyen	1	6	Bld. Meclisi	09.09.2013	2013/90	Dolu
21	7525	G.İ.H.	Ayniyat Saymanı	1	3	Bld. Meclisi	01.11.2012	2012/131	Dolu
22	7575	G.İ.H.	Anbar Memuru	1	11	Bld. Meclisi	08.05.2014	2014/54	Boş
23	8545	T.H.	Jeofizikçi	1	9	Bld. Meclisi	08.05.2014	2014/54	Boş
24	8555	T.H.	Kimyager	1	8	Bld. Meclisi	08.05.2014	2014/54	Boş
25	6535	T.H.	Programcı	1	5	Bld. Meclisi	02.01.2018	2018/13	Dolu
26	8855	T.H.	Tapograf	1	9	Bld. Meclisi	08.05.2014	2014/54	Boş
27	6835	G.İ.H.	Şef	1	3	Bld. Meclisi	01.11.2012	2012/131	Dolu
28	6835	G.İ.H.	Şef	1	3	Bld. Meclisi	01.11.2012	2012/131	Boş
29	6835	G.İ.H.	Şef	1	3	Bld. Meclisi	01.11.2012	2012/131	Boş
30	6835	G.İ.H.	Şef	1	7	Bld. Meclisi	01.11.2012	2012/131	Boş
31	6835	G.İ.H.	Şef	1	7	Bld. Meclisi	01.11.2012	2012/131	Boş
32	6835	G.İ.H.	Şef	1	7	Bld. Meclisi	01.11.2012	2012/131	Boş
33	7825	G.İ.H.	Veri Haz.Kont.İşlt.	1	3	Bld. Meclisi	01.11.2012	2012/131	Dolu
34	7825	G.İ.H.	Veri Haz.Kont.İşlt.	1	3	Bld. Meclisi	01.11.2012	2012/131	Dolu
35	7825	G.İ.H.	Veri Haz.Kont.İşlt.	1	3	Bld. Meclisi	07.11.2017	2017/102	Dolu
36	7820	G.İ.H.	Bilg. İşletmeni	1	9	Bld. Meclisi	03.04.2013	2013/46	Boş
37	7815	G.İ.H.	Veznedar	1	11	Bld. Meclisi	08.05.2014	2014/54	Boş
38	7785	G.İ.H.	Tahsildar	1	9	Bld. Meclisi	03.04.2013	2013/46	Boş
39	7950	G.İ.H.	Şoför	1	5	Bld. Meclisi	01.11.2012	2012/131	Dolu
40	7950	G.İ.H.	Şoför	1	5	Bld. Meclisi	08.01.2015	2015/02	Dolu

41	9865	G.İ.H.	Bld.Trf.Memuru	1	6	Bld. Meclisi	01.11.2012	2012/131	Boş
42	13010	G.İ.H.	Zabita Amiri	1	1	Bld. Meclisi	01.11.2012	2012/131	Boş
43	9935	G.İ.H.	Zabita Kom.	1	4	Bld. Meclisi	06.02.2014	2014/15	Boş
44	9935	G.İ.H.	Zabita Kom.	1	5	Bld. Meclisi	08.05.2014	2014/54	Boş
45	9950	G.İ.H.	Zabita Memuru	1	5	Bld. Meclisi	01.11.2012	2012/131	Boş
46	9950	G.İ.H.	Zabita Memuru	1	5	Bld. Meclisi	01.11.2012	2012/131	Boş
47	9950	G.İ.H.	Zabita Memuru	1	11	Bld. Meclisi	01.11.2012	2012/131	Boş
48	9950	G.İ.H.	Zabita Memuru	1	9	Bld. Meclisi	01.11.2012	2012/131	Boş
49	9950	G.İ.H.	Zabita Memuru	1	8	Bld. Meclisi	01.11.2012	2012/131	Boş
50	9950	G.İ.H.	Zabita Memuru	1	8	Bld. Meclisi	01.11.2012	2012/131	Boş
51	9950	G.İ.H.	Zabita Memuru	1	9	Bld. Meclisi	05.06.2018	2018/70	Boş
52	9950	G.İ.H.	Zabita Memuru	1	9	Bld. Meclisi	05.06.2018	2018/70	Boş
53	9950	G.İ.H.	Zabita Memuru	1	9	Bld. Meclisi	05.06.2018	2018/70	Boş
54	9950	G.İ.H.	Zabita Memuru	1	11	Bld. Meclisi	01.11.2012	2012/131	Boş
55	9950	G.İ.H.	Zabita Memuru	1	11	Bld. Meclisi	08.05.2014	2014/54	Boş
56	9950	G.İ.H.	Zabita Memuru	1	11	Bld. Meclisi	08.05.2014	2014/54	Boş
57	9900	G.İ.H.	İtf. Çavuşu	1	3	Bld. Meclisi	06.02.2014	2014/15	Boş
58	9447	G.İ.H.	İtfaiye Eri	1	5	Bld. Meclisi	01.11.2012	2012/131	Boş
59	9447	G.İ.H.	İtfaiye Eri	1	5	Bld. Meclisi	01.11.2012	2012/131	Dolu
60	9447	G.İ.H.	İtfaiye Eri	1	11	Bld. Meclisi	01.11.2012	2012/131	Boş
61	9447	G.İ.H.	İtfaiye Eri	1	11	Bld. Meclisi	01.11.2012	2012/131	Boş
62	9447	G.İ.H.	İtfaiye Eri	1	5	Bld. Meclisi	01.11.2012	2012/131	Boş
63	9447	G.İ.H.	İtfaiye Eri	1	5	Bld. Meclisi	01.11.2012	2012/131	Boş
64	9447	G.İ.H.	İtfaiye Eri	1	11	Bld. Meclisi	01.11.2012	2012/131	Boş
65	9447	G.İ.H.	İtfaiye Eri	1	11	Bld. Meclisi	08.05.2014	2014/54	Boş
66	9447	G.İ.H.	İtfaiye Eri	1	11	Bld. Meclisi	08.05.2014	2014/54	Boş
67	9435	Y.H.	Kaloriferci	1	5	Bld. Meclisi	01.11.2012	2012/131	Boş
68	9400	Y.H.	Hizmetli	1	5	Bld. Meclisi	01.11.2012	2012/131	Dolu
69	9400	Y.H.	Hizmetli	1	11	Bld. Meclisi	01.11.2012	2012/131	Boş
70	7555	G.İ.H.	Memur	1	7	Bld. Meclisi	01.11.2012	2012/131	Boş
71	7555	G.İ.H.	Memur	1	5	Bld. Meclisi	03.12.2015	2015/137	Boş
72	7555	G.İ.H.	Memur	1	7	Bld. Meclisi	03.07.2018	2018/79	Boş
73	8110	S.H.	Tabip	1	8	Bld. Meclisi	08.05.2014	2014/54	Boş
74	8130	S.H.	Veteriner Hekim	1	8	Bld. Meclisi	08.05.2014	2014/54	Boş
75	8410	S.H.	Sağlık Memuru	1	9	Bld. Meclisi	01.11.2012	2012/131	Boş
76	8400	S.H.	Hemşire	1	11	Bld. Meclisi	01.11.2012	2012/131	Boş

657 sayılı Devlet Memurları Kanunu ve 4857 sayılı İş Kanunu hükümlerine göre Belediyemizde istihdam edilmek üzere ihtiyaç duyulan personel, Devlet Personel Başkanlığı, Türkiye İş Kurumu ve kendi özel mevzuatı içerisinde temin edilmektedir.

b. 2021 YILINDA MUDURNU BELEDİYESİNDE ÇALIŞAN SÜREKLİ İŞÇİ PERSONEL DURUMU

Belediyemiz sürekli işçi norm kadro standardı toplamı 38'dir. 2021 yılında mevcut olan 7 adet sürekli işçi kadrosu dolu, 31 tane boş kadro bulunmaktadır. 2021 yılı içinde Belediyemiz İmar ve temizlik işlerinde Belediye Başkanlığımıza ait Mudurnu İpekyolu Turizm İnşaat Unlu Mamuller Temizlik Madencilik San.ve Tic.Ltd.Şti. bünyesinde 25 personel şirket personeli çalıştırılmıştır.

Sürekli İşçi Personelinin Unvan ve Göreve Göre Dolu-Boş Durumları

UNVANI	ADEDİ		
	DOLU	BOŞ	TOPLAM
USTA BAŞI	-	1	1
USTA	-	2	2
İŞÇİ	4	5	9
OPERATÖR	2	2	4
YAĞCI	-	1	1
ŞOFÖR	1	6	7
AHÇI	-	1	1
TEMİZLİK İŞÇİSİ	0	13	13
	7	31	38



MUDURNU
BELEDİYESİ | MUNICIPALITY

YAZI İŞLERİ
MÜDÜRLÜĞÜ

a. Belediye Encümenimiz 2021 yılında başlıca;

- ✓ Kaygana Mah. 100 ada 1 ve 5 nolu Parsellerin İfrazı
- ✓ Pazaryeri Fiyat Tarifesi
- ✓ Belediye Taşınmaz İhalesi (3. Etap Toki Sitesi B1-16. Blok D:2)
- ✓ Belediye Taşınmazları İhalesi (2886 S.K. 51. mad."g" bendi)
- ✓ Belediye Taşınmaz İhalesi (3. Etap Toki Sitesi B1-16. Blok D:7)
- ✓ Belediye Taşınmaz İhalesi (Bolu Cad. No:57)
- ✓ Belediye Taşınmaz İhalesi (Pazaryeri Sk. No:19)
- ✓ Belediye Taşınmazları İhalesi (Boş İşyerleri)
- ✓ İlçemiz Seyrancı Mahallesi Belediye Caddesi No:1/P taşınmazın ihalesi
- ✓ Yol Harcamalarına Katılım Payı
- ✓ Ticari Taksi hattının devri
- ✓ İlçemiz Kaygana Mahallesi 133 Ada 3 Parsel
- ✓ Seyrancı Mahallesi Bolu Caddesi No:7 taşınmaz hk
- ✓ 2020 Yılı Kesin Hesap Cetveli
- ✓ İlçemiz Seyrancı Mah. Pazaryeri Sok. 59 Ada 21 Parsel
- ✓ İfraz ve Yolaterk (Kaygana Mah. 111 Ada 4 nolu Parsel)
- ✓ Belediye Taşınmaz İhalesi (1.Etap Toki K1 /1 / 16)
- ✓ Kiralama Bedelinin Güncellenmesi Talebi
- ✓ Belediye Taşınmaz Satış İhalesi
- ✓ Belediye Taşınmaz Kiralama İhalesi (Belediye Mezbahanesi)
- ✓ Belediye Taşınmaz Kiralama İhalesi (Garaj Otopark Sk.No:38/A)
- ✓ Tahsilat Makbuzu Bastırılması
- ✓ İlçemiz Kaygana Mahallesi 141 ada 7 parsel Yola Terk ve İfraz
- ✓ Belediye Taşınmaz Satış İhalesi (91 Ada 50 Parsel)
- ✓ Babas Kaplıcası Fiyat Güncellemesi
- ✓ Belediye Taşınmaz Kiralama ihalesi (Belediye Cad. No:1/R)
- ✓ Panayır Alanı İşgaliye Bedelinin Belirlenmesi
- ✓ Bütçeçi Aktarma
- ✓ Halk Ekmek Fiyat Tarifesi
- ✓ Çevre Geliri Karşılığı Yardım Talebi
- ✓ 2022-2023 ve 2024 Yılları Tahmini Bütçesi
- ✓ 61 Ada 1Nolu Parsel İfraz ve Yola Terk
- ✓ Belediye Taşınmaz İhalesi (Tekkeliler Konağı ve Restoran)
- ✓ Belediye Taşınmaz İhalesi (Filibeliler Sk. No:1/16)
- ✓ Halk Ekmek Fiyat Tarifesi
- ✓ Kazanlar Köylü Pazarı Kira Tespiti

b. Belediye Meclisimiz 2021 yılında başlıca;

- ✓ Meclis Toplantı Günleri ve Tatil Ayının Belirlenmesi
- ✓ Denetleme Komisyonu Üye Seçimi
- ✓ Denetim Komisyonu ve İhtisas Komisyonları huzur hakkı ücretinin tespiti
- ✓ Dışarıdan Çağırılacak Uzman kişi ücreti tespiti
- ✓ Maktu Fazla Çalışma Ücreti
- ✓ Kısmi Zamanlı Sözleşmeli Avukat Personel Ücretinin Belirlenmesi
- ✓ Kısmi Zamanlı Sözleşmeli Veteriner Personel Ücretinin Belirlenmesi
- ✓ Tam Zamanlı Sözleşmeli Ekonomist Personel Ücretinin Belirlenmesi
- ✓ Bolu Belediye Başkanlığı ile Protokol Yapılması
- ✓ 25.07.2017 tarih ve 82 sayılı Meclis Kararının İptal edilmesi
- ✓ 05.06.2018 tarih ve 69 Sayılı Meclis Kararının İptal Edilmesi
- ✓ 02.10.2018 tarih ve 102 Sayılı Meclis Kararının İptal Edilmesi
- ✓ Kaygana Mah. 375 ad 1 parselin İmar Tadilatı Talebi
- ✓ Mudurnu Sürdürülebilir Kalkınma Derneğinin Talebi
- ✓ İşyeri sakinlerinin dilekçeleri
- ✓ Şirin Mudurnu Otobüs İşletmesi ve Ceylan Otobüs İşletmesinin dilekçeleri
- ✓ İmar Komisyon Raporu (İlçemiz Kaygana 375 Ada 1 nolu Parsel)
- ✓ İmar Komisyon Raporu (Saat Kulesi Restorasyon Projesi)
- ✓ İmar Komisyon Raporu (02.11.2017 tarih ve 2017/103 sayılı Meclis Kararını İptal edilmesi)
- ✓ İlçemiz Kaygana Mahallesi 111 Ada 11 Parsel İmar Tadilatı
- ✓ İlçemiz Seyrancık Mahallesi 37 Ada 3 parselin satın alınması
- ✓ S.S. Mudurnu Kadın Girişimi Üretim ve İşletme Kooperatifinin dilekçesi
- ✓ 2021 Yılı Sosyal Geliştirmeyi Destekleme Programı (SOGEP)
- ✓ Meclis Katibi Asil ve Yedek Üye Seçimi
- ✓ Meclis 1. ve 2. Başkan Vekili Seçimi
- ✓ Encümen Üye Seçimi
- ✓ İmar Komisyonu Üye Seçimi
- ✓ Plan ve Bütçe Komisyonu Üye Seçimi
- ✓ Çeşitli İşler Komisyonu Üye Seçimi
- ✓ SS Mudurnu Kadın Girişimi Üretim ve İşletme Kooperatifi'nin talebi ile ilgili Çeşitli İşler Komisyonu Raporu
- ✓ Karacakaya Mahallesi 299 ada 18 Parsel Hakkında
- ✓ Kaygana Mah. 111 ada 11 Parsel ve 108 ada 3 Parselin Plan tadilatı hakkında İmar Komisyonu Raporu
- ✓ İçkili Yer Bölgesi Tespiti
- ✓ 2020 Yılı Denetleme Komisyonu Raporu
- ✓ 2020 Yılı İdare Faaliyet Raporu
- ✓ 2020 Yılı Kesin Hesap Cetvelleri
- ✓ 2021 Yılı Haziran Ayı Kira Tahakkukları için %50 indirim uygulanması
- ✓ Kaygana Mah. 111 ada 4 Parsel İmar Planı Tadilatı Talebi
- ✓ Ticari Taksi Durağı yerinin değiştirilmesi

- ✓ Belediye Mezbahanesinin 10 Yıl süre ile kiraya verilmesi
- ✓ Kaygana Mahallesi 111 ada 4 Parsel Hakkında İmar Komisyonu Raporu
- ✓ Motosiklet Alınması
- ✓ 2021 Yılı Belediye Gelir Tarife Cetvelinde Değişiklik Yapılması
- ✓ Kaymakamlık Makamının Taşyünü Levha isteği talebi
- ✓ Karacakaya Mah. Muhtarlığının Tahsis Talebi
- ✓ 2022-2023-2024 Yılları Tahmini Bütçesi
- ✓ Karacakaya Mahallesi Muhtarlığının dilekçesi
- ✓ 2022-2023-2024 Yılları Tahmini Gider Bütçesi
- ✓ 2022-2023-2024 Yılları Tahmini Gelir Bütçesi
- ✓ 2022 Yılı Belediye Gelirleri Tarife Cetveli
- ✓ 2022 Yılı Bütçe Kararnamesi
- ✓ Hızırakı Mah. 220 ada 5 parsel İmar Tadilatı Talebi
- ✓ Ekonomik Ömrünü tamamlayan araçların satılması
- ✓ Hızırakı Mahallesi 220 ada 5 Parzel hakkında İmar Komisyonu Raporu
- ✓ Karacakaya Mah. Muhtarlığının dilekçesi hakkında İmar Komisyonu Raporu
- ✓ Bütçe İçi Aktarma

c. Yazı İşleri Müdürlüğü 2021 yılı faaliyetleri ;

- ✓ Belediyemizde İnsan kaynakları Müdürlüğü bulunmadığından, Memur, İşçi ve Sözleşmeli Personelin özlük işleri Norm Kadro İlke ve Standartları çerçevesinde Yazı İşleri Müdürlüğü tarafından yürütülmektedir,
- ✓ Bugün itibariyle belediyemizde Norm Kadro'da memur ve işçi olmak üzere toplam 114 adet kadro bulunmakta, bunların 114 adedi de ihdas edilmiş olup 76 kişilik memur kadrosunda 14 adet memur, 38 kişilik işçi kadrosunda 7 adet kadrolu işçi ve hizmet alımı ile hizmetler yürütülmektedir.
- ✓ Belediye Meclisinin kararı ile çalıştırılmasına karar verilen 1 adet kısmi zamanlı Veteriner Hekim, 1 adet kısmi zamanlı Avukat, 1 adet tam zamanlı Ekonomist ile akit sözleşmeleri hazırlanarak 5393 Sayılı Kanununun 49.maddesine göre Belediye Meclis kararı ile çalıştırılmakta olup sözleşme örnekleri, İçişleri Bakanlığına bildirilmiştir.
- ✓ Halkın ihtiyaçlarına göre haftanın 7 günü ticari, resmi, mevlit ve ölüm ilanları mesai saatleri içinde Belediyemiz ses ve yayın cihazı ile halka duyurulmaktadır. Resmi ilanlar, ilan tahtasına asılarak halkımızın kolayca görmesi sağlanmıştır.
- ✓ Her türlü yapılan sosyal etkinlikler Belediyemizce kısa mesaj ile cep telefonlarına mesaj çekilerek bilgilendirilmiş, davetiyelerin posta ile gönderimi sağlanmıştır,
- ✓ Belediyemiz internet sitesinde gerekli güncellemeler yapılmakta Belediyemiz çalışmalarını halka duyurmak amacı ile gerekli bilgiler girilmektedir.

- ✓ İlçemize gelen televizyon kanallarına, Mudurnu'nun tanıtımı için yaptıkları çekim çalışmalarında televizyon ekiplerine konaklama, yemek, bilgilendirme ve yönlendirme hizmeti verilmiştir,
- ✓ İlçemizi çeşitli yönleri ile tanıtan broşür basılıp, dağıtımı yapılmıştır,
- ✓ Halkımızı bilgilendirmek ve bilinçlendirmek amacıyla önemli gün ve haftalarla ilgili resim ve yazılı afişler, belirli zamanlarda billboardlara asılmıştır.
- ✓ Belediye Başkanlığı Evlendirme Memurluğuna 01 Ocak - 31 Aralık 2021 tarihleri arasında 58 çift nikah için müracaat etmiş, Mudurnu Devlet Hastanesi Baş Tabipliğinden sağlık raporları alınarak nikahları kıyılıp, kendilerine Uluslar Arası Aile cüzdanı verilmiştir,
- ✓ Kaymakamlık Makamı veya Belediye Başkanlığı organizesi ile müzik, tiyatro veya değişik konulardaki halkın bilinçlendirilmesi ile ilgili konferansların tertiplenmesinde salon hazırlanması, ses düzeni temin edilmesi ve halkın katılımı için gerekli ilanların veya afişlerin asılması sağlanmıştır,
- ✓ Kimsesiz ve muhtaç kişilerin hayatlarını daha rahat bir şekilde devam edebilmeleri için ihtiyaçları olan gıdaları temin etme, yakacaklarını sağlama gibi konularda, araç temin edilmiştir,
- ✓ Resmi kurumların bazı ihtiyaçlarının temini konusunda araç, gereç ve personel ile yardımcı olunmuştur,
- ✓ Özel radyo ve televizyonlarından gelen ekiplere İlçe hakkında bilgi verilmiş, çalışmalarına yardımcı olmuştur,
- ✓ Belediyemize ait işyerlerimizin 2022 yılı kira miktarları tespit edilmiş, kalorifer yakıt bedelleri tespit edilmiştir.
- ✓ 01.01.2021 ile 31.12.2021 tarihleri arasında 1847 adet gelen,giden evrak ve dilekçe kaydı yapılmış ve ilgili servislere gönderilmiştir. Dilekçelerinin istek veya şikayetlerini belirtmiş, talepleri doğrultusunda dilekçeleri ilgili birimlere sevk edilip, gerekli işlemler yapılarak, talep sahipleri konu hakkında bilgilendirilmiştir.



1882

MUDURNU

BELEDİYESİ | MUNICIPALITY

KÜLTÜR ve SOSYAL

İŞLER



15 Temmuz Demokrasi ve Milli Birlik Günü Etkinlikleri kapsamında düzenlenen faaliyetlere Belediye Başkanlığımız olarak destek ve katılım sağladık.



29 Ekim Cumhuriyet Bayramı nedeniyle Fener Alayı düzenlendi.



Geleneksel Mudurnu Panayırı Etkinlikleri çerçevesinde 2 farklı halk konseri düzenlendi. 2 konser de halkımızın yoğun katılımlarıyla gerçekleşti.



MUDURNU BELEDİYESİ
Yazı İşleri Müdürlüğü



İÇ KONTROL GÜVENCE BEYANI

Birim gerçekleştirme görevlisi olarak yetkim dahilinde;

Bu raporda yer alan bilgilerin güvenilir, tam ve doğru olduğunu beyan ederim.

Bu raporda açıklanan faaliyetler için idare bütçesinden harcama birimimize tahsis edilmiş kaynakların etkili, ekonomik ve verimli bir şekilde kullanıldığını, görev ve yetki alanının çerçevesinde iç kontrol sisteminin mali ve idari kararlar ile bunlara ilişkin işlemlerin yasallık ve düzenliliği hususunda yeterli güvenceyi sağladığını ve harcama birimimizde süreç kontrolünün etkin olarak uygulandığını bildiririm.

Bu güvence, birim yetkilisi olarak sahip olduğum bilgi ve değerlendirmeler, iç kontroller, iç denetçi raporları ile Sayıştay raporları gibi bilgim dahilindeki hususlara dayanmaktadır.

Burada raporlanmayan, idarenin menfaatlerine zarar veren herhangi bir husus hakkında bilgim olmadığını beyan ederim. MUDURNU – 22.03.2022

Engin ERSOYDAN
Yazı İşleri Müdür V.



1882

MUDURNU
BELEDİYESİ | MUNICIPALITY

ZABITA
AMİRLİĞİ

d. Zabıta Amirliğinin 2021 yılı faaliyetleri ;

1. İlçemizde 26 adet işyeri ruhsatlandırılmıştır.
 2. İlçemizde bulunan tuvaletlerin temizliğinin kontrolleri yapılmaktadır.
 3. Kaldırım işgalleri denetimleri yapılarak gerekli uyarılar ve işlemler yapılmaktadır.
 4. Mezbahannede kesimi yapılan hayvanların veteriner kontrolünde sevkleri yapılmaktadır.
 5. Çevre temizliğinin kontrolleri yapılarak aksaklıklar giderilmektedir.
 6. İlçemizde kurulan halk pazarında düzenin sağlanması, kapkaç olaylarının engellenmesi için çalışmalar yapılmıştır.
 7. İlçemizde cenaze hizmetleri verilmektedir.
 8. İlçe merkezinin genel trafik düzeninin sağlanması otoparkların çalıştırılması ve trafik işaret ve levhalarının takılması sağlanmıştır.
 9. İlçe merkezinde yağın kar nedeniyle kar temizliği yapılmış olup yollarda tuzlama çalışmaları yapılmıştır.
 10. Ölçü ve terazi beyannameleri toplanmıştır.
 11. İlçemizde yapılan resmi törenlere katılım sağlanmıştır.
 12. Kurban Bayramı nedeni ile ilçemize gelen küçükbaş ve büyükbaş hayvanların veteriner hekim kontrolünde giriş ve çıkışlarını sağlayarak şehir merkezinde hayvan satışları engellenmiştir.
 13. İlçe merkezinde bulunan parkların, camilerin, resmi kurumların, okulların, mezarlıkları ot biçim işi ve temizliği yapılmıştır.
 14. İlçe merkezinde bulunan başıboş köpeklerin toplatılması, aşılanması, kısırlaştırılması ve hayvan severler derneğine teslimi sağlanmıştır. Ayrıca sokak hayvanları için düzenli olarak mama dağıtımı gerçekleştirilmektedir.
 15. İlçemiz merkezinde ağaç ve çiçek dikimi yapılmaktadır.
 16. İlçe merkezinde bulunan okullar ve tehlike arz eden yerlere kasisler konulmuş ve tabelaları dikilmiştir.
 17. İlçe merkezimiz vahşi depolama alanına kamera sistemi kurulmuş ve geliş güzel hafriyat ve çöp dökme olayları engellenmiştir.
 18. Fen İşleri müdürlüğü ile koordineli olarak yıkımı gerçekleştirilen yerlerin gerekli emniyet tedbirleri alınmıştır.
 19. İşyerleri denetimleri düzenli olarak devam etmektedir.
 20. Halkın can ve mal güvenliği sağlıklı ve huzurlu olarak yaşayabilmeleri için ilçe merkezinde ve umuma açık işyerlerinde gerekli, kontrol ve denetim mekanizması devam etmektedir.
 21. COVID-19 Salgını ile ilgili alınan tüm önlemler incelenmiş gerekli denetimler aksatılmadan yapılmıştır.
- Birimimizde bir zabıta amiri vekili bir personel bulunmaktadır

F – SUNULAN HİZMETLER





T.C.
MUDURNU BELEDİYESİ
Zabıta Amirliği



İÇ KONTROL GÜVENCE BEYANI

Birim gerçekleştirme görevlisi olarak yetkim dahilinde;

Bu raporda yer alan bilgilerin güvenilir, tam ve doğru olduğunu beyan ederim.

Bu raporda açıklanan faaliyetler için idare bütçesinden harcama birimimize tahsis edilmiş kaynakların etkili, ekonomik ve verimli bir şekilde kullanıldığını, görev ve yetki alanının çerçevesinde iç kontrol sisteminin mali ve idari kararlar ile bunlara ilişkin işlemlerin yasallık ve düzenliliği hususunda yeterli güvenceyi sağladığını ve harcama birimimizde süreç kontrolünün etkin olarak uygulandığını bildiririm.

Bu güvence, birim yetkilisi olarak sahip olduğum bilgi ve değerlendirmeler, iç kontroller, iç denetçi raporları ile Sayıştay raporları gibi bilgim dahilindeki hususlara dayanmaktadır.

Burada raporlanmayan, idarenin menfaatlerine zarar veren herhangi bir husus hakkında bilgim olmadığını beyan ederim. MUDURNU – 22.03.2022

Erkan GÜÇ
Zabıta Amir V.



1882

MUDURNU
BELEDİYESİ | MUNICIPALITY

İTFAİYE
ÇAVUŞLUĞU

e. İtfaiye Çavuşluğu 2021 Yılı Faaliyetleri;

- 20.01.2021: Yıldız Entegre kurutma yangını
17.02.2021: Fındıcak köyü ev yangını
24.02.2021: Şehir içi küçük çaplı ev yangını
25.02.2021: Kaygana mahallesi duman soğutma
27.06.2021: Fındıcak köyü baca yangını
04.04.2021: Hüsamaettin dere köyü ev yangını
07.04.2021: Munduşlar köyü kümes yangını
21.04.2021: Yazılar köyü baca yangını
23.04.2021: Samat köyü baca yangını
31.05.2021: Keçikıran köyü ev yangını
11.06.2021: Büyükcami mahallesi baca yangını
22.06.2021: Karacakaya mahallesi fırınevi yangını
29.07.2021: Pelitözü köyü anız yangını
05.08.2021: Gedikler köyü orman yangını
09.08.2021: 100.yıl köyü araç yangını
10.08.2021: Dolayüz köyü akbaşlar mahallesi anız yangını
13.08.2021: Fındıcak köyü anız ve kümes yangını
14.08.2021: Munduşlar köyü anız yangını
26.08.2021: Hürriyet hanı köyü anız yangını
09.09.2021: Uzunçam köyü ev yangını
21.09.2021: Yıldırım beyazıt mahallesi çatı yangını
18.10.2021: Çavuşderesi köyü odunluk yangını
18.10.2021: Kaygana mahallesi baca yangını
16.10.2021: Nallıhan E1 yolu tır yangını

F – SUNULAN HİZMETLER

- 16.11.2021: Göllüören köyü ev yangını
23.11.2021: Dolayüz köyü baca yangını
03.12.2021: Seyrancık mahallesi ev yangını
24.12.2021: Kaygana mahallesi baca yangını
28.12.2021: Seyrancık mahallesi baca yangını



E – SUNULAN HİZMETLER





T.C.
MUDURNU BELEDİYESİ
İtfaiye Çavuşluğu



İÇ KONTROL GÜVENCE BEYANI

Birim gerçekleştirme görevlisi olarak yetkim dahilinde;

Bu raporda yer alan bilgilerin güvenilir, tam ve doğru olduğunu beyan ederim.

Bu raporda açıklanan faaliyetler için idare bütçesinden harcama birimimize tahsis edilmiş kaynakların etkili, ekonomik ve verimli bir şekilde kullanıldığını, görev ve yetki alanının çerçevesinde iç kontrol sisteminin mali ve idari kararlar ile bunlara ilişkin işlemlerin yasallık ve düzenliliği hususunda yeterli güvenceyi sağladığını ve harcama birimimizde süreç kontrolünün etkin olarak uygulandığını bildiririm.

Bu güvence, birim yetkilisi olarak sahip olduğum bilgi ve değerlendirmeler, iç kontroller, iç denetçi raporları ile Sayıştay raporları gibi bilgim dahilindeki hususlara dayanmaktadır.

Burada raporlanmayan, idarenin menfaatlerine zarar veren herhangi bir husus hakkında bilgim olmadığını beyan ederim. MUDURNU – 22.03.2022

İsmail KARAKAN
İtfaiye Çavuş V.



MUDURNU
BELEDİYESİ | MUNICIPALITY

MALİ
HİZMETLER
MÜDÜRLÜĞÜ

f. Mali Hizmetler Müdürlüğü 2021 Yılı Faaliyetleri

- ✓ 5393 Sayılı Belediye Kanunu ve Mahalli İdareler Bütçe Muhasebe Yönetmeliğine uygun olarak 2021 mali yılı ve analitik bütçesi ile izleyen iki yılın (2022-2023) tahmini bütçeleri hazırlanmıştır.
- ✓ 2021 Mali yılı gelir gider hesapları aylık dönemler halinde Muhasebat Genel Müdürlüğü Say2000i sistemine girişleri yapılmıştır.
- ✓ Mali yıl içinde harcama yetkililerinin bütçe kalemlerinde ödenek üstü harcama yapmamaları amacıyla çalışmalar yapılmıştır.
- ✓ Belediyemiz sınırları içinde faaliyet gösteren işyerlerinin Çevre Temizlik, İlan Reklam ve Eğlence Vergisi Beyannameleri bilgisayar ortamında kaydedilerek takip ve kayıt altına alınarak tahsilatı sağlanmıştır.
- ✓ Belediyemiz veznelerinde tahsil edilen tüm gelirlerimizin düzenli olarak bankaya yatırılması sağlanmıştır.
- ✓ Personelin maaş, ücret ve fazla çalışma karşılıkları hak sahiplerine ödemek, maaş, ücretlerden yapılan kesintileri en geç 1 ay içinde listeler yaparak ilgili kurum ve kuruluşlara gönderilmiştir.
- ✓ 2021 yılı içerisinde günlük işlemlerin yanı sıra istatistiki bilgilerin de göz önüne alınıp, nakit akışı içerisinde ödeme planları yapılarak, hizmetin doğru ve süratle yerine getirilmesine çalışılmıştır. Yatırım harcamalarına öncelik verilerek ihtiyaç duyulan malzeme ve işçilik giderlerinin ödemeleri zamanında yapılmış, hizmetin aksatılmadan yürütülmesi için gayret sarf edilmiştir.

E – SUNULAN HİZMETLER

2021 Yılı Birimler İtibariyle Gider Bütçesi İstatistikleri:

2021 yılı tahmini bütçesi 13.000.000,00 TL olup, 31.12.2021 tarihi itibariyle 11.563.144,77-TL bütçe gideri gerçekleşmiştir.

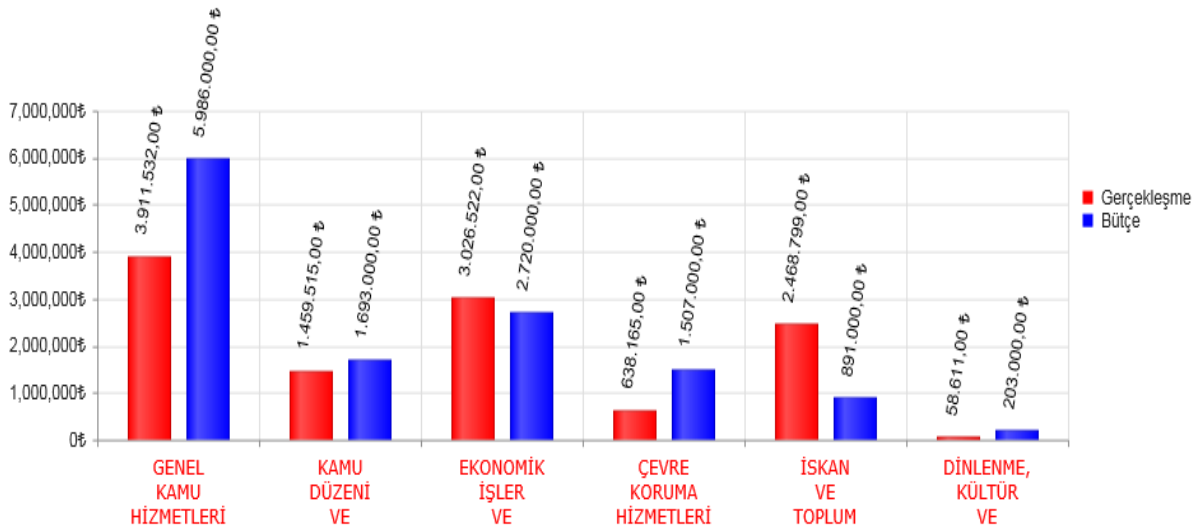
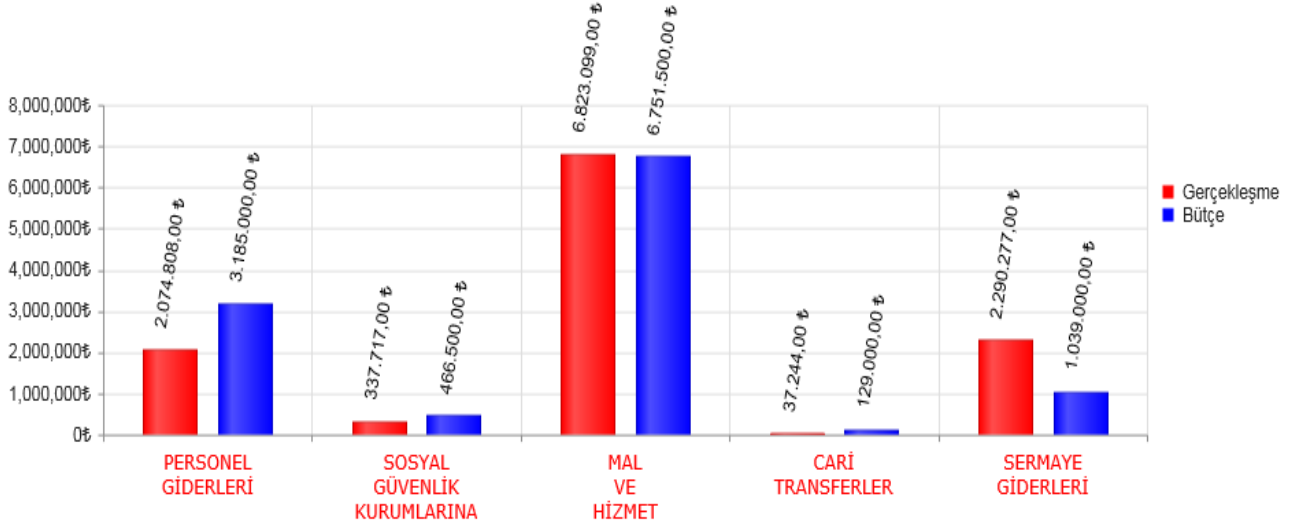

E – SUNULAN HİZMETLER

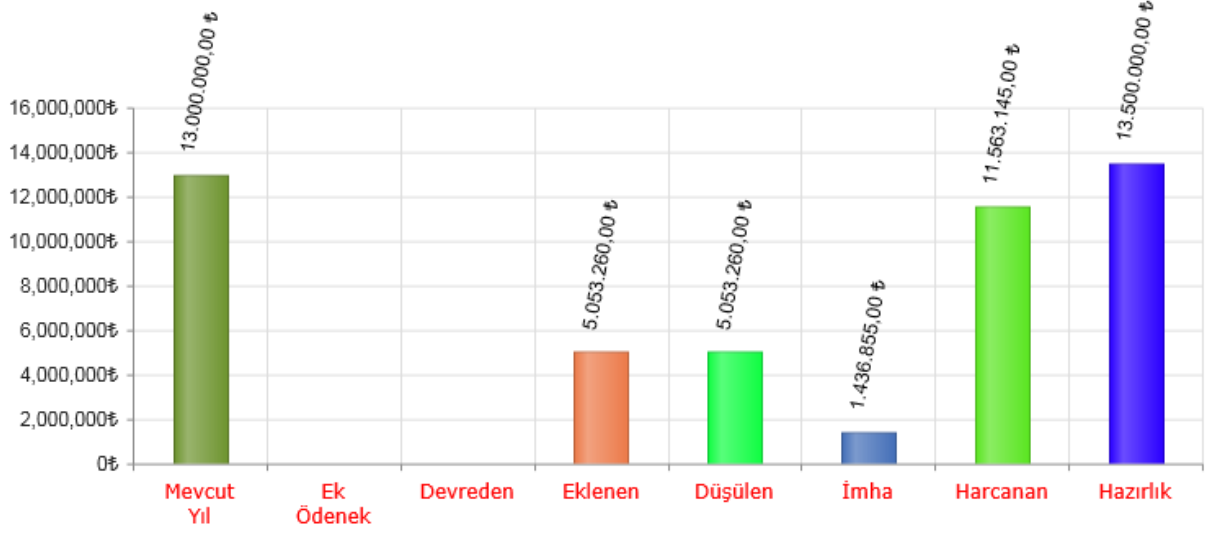

KODU	GİDER TÜRÜ	TUTARI ((TL)		
830 01	Personel Gideri	2.074.807,75		
830 02	Sosyal Güv. Devlet Primi Giderleri	337.717,00		
830 03	Mal ve Hizmet Alım Giderleri	6.823.098,89		
830 04	Faiz Giderleri	0,00		
830 05	Cari Transferler	37.243,88		
830 06	Sermaye Giderleri	2.290.277,25		
830 07	Sermaye Transferleri	0,00		
830 08	Borç Verme	0,00		
830 09	Yedek Ödenek	0,00		
	TOPLAM	11.563.144,77		

E – SUNULAN HİZMETLER

2021 Yılı Gelir Bütçesi İstatistikleri:

31.12.2021 tarihi itibarıyla 2021 yılı toplam tahakkukumuz 17.857.215,01-TL, 2021 yılı tahsilatımız 14.089.499,88- TL'dir. 2021 yılında 3.767.715,13- TL tahsil edilemeyerek 2022 yılına devretmiştir. Gelir Bütçesi gerçekleşme oranı ise %78,90'dır.

Türlerine göre gelirlerimiz tabloda gösterilmiştir.

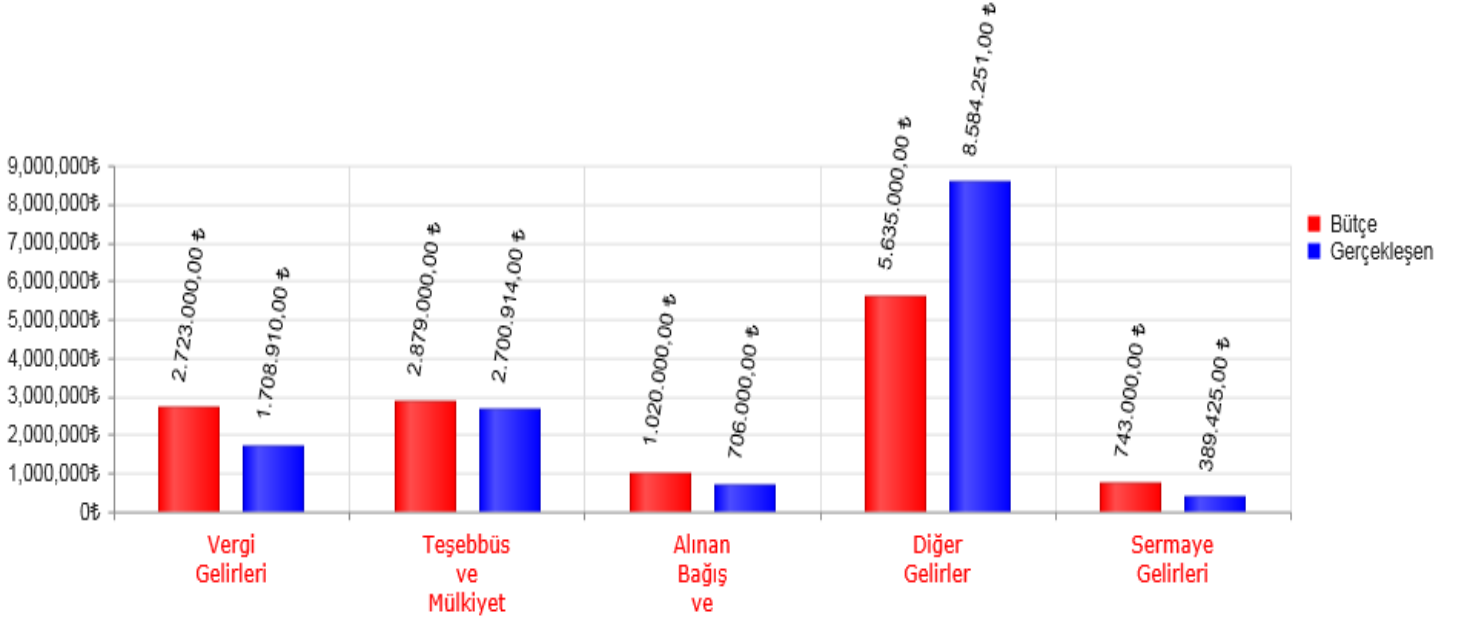

KODU	GELİR TÜRÜ	TUTARI ((TL)
800 01	Vergi Gelirleri	1.708.910,34
800 03	Teşebbüs ve Mülkiyet Gelirleri	2.700.913,53
800 04	Alınan Bağış ve Yardımlar	706.000,00
800 05	Diğer Gelirler	8.584.251,01
800 06	Sermaye Gelirleri	389.425,00
	TOPLAM	14.089.499,88



T.C.
MUDURNU BELEDİYESİ
Mali Hizmetler Müdürlüğü



İÇ KONTROL GÜVENCE BEYANI

Birim gerçekleştirme görevlisi olarak yetkim dahilinde;

Bu raporda yer alan bilgilerin güvenilir, tam ve doğru olduğunu beyan ederim.

Bu raporda açıklanan faaliyetler için idare bütçesinden harcama birimimize tahsis edilmiş kaynakların etkili, ekonomik ve verimli bir şekilde kullanıldığını, görev ve yetki alanının çerçevesinde iç kontrol sisteminin mali ve idari kararlar ile bunlara ilişkin işlemlerin yasallık ve düzenliliği hususunda yeterli güvenceyi sağladığımı ve harcama birimimizde süreç kontrolünün etkin olarak uygulandığını bildiririm.

Bu güvence, birim yetkilisi olarak sahip olduğum bilgi ve değerlendirmeler, iç kontroller, iç denetçi raporları ile Sayıştay raporları gibi bilgim dahilindeki hususlara dayanmaktadır.

Burada raporlanmayan, idarenin menfaatlerine zarar veren herhangi bir husus hakkında bilgim olmadığını beyan ederim. MUDURNU – 22.03.2022

Ramazan USLU
Mali Hizmetler Müdürü



MUDURNU
BELEDİYESİ | MUNICIPALITY

FEN İŞLERİ
MÜDÜRLÜĞÜ

g. Fen İşleri Müdürlüğü 2021 Yılı Faaliyetleri

1) İlçemiz genelinde İller Bankası ile ortaklaşa yapılan altyapı (su, kanalizasyon ve yağmur suyu) yenileme çalışması sonrası kaplamaları tamamen bozulan cadde ve sokakların üst yapı kaplama çalışmaları için 4734 sayılı kamu ihale kanunu gereği açık ihale usulü ile 2021/163205 sayılı ihale yapılmış olup, ihalenin 1. Kısım çalışmaları kapsamında; Büyükcami Mahallesi Kapankaya Sokak, Dere Sokak, Sayın Sokak, Çolakibrahimler Sokak, Taşmektep Sokak, Havlu Sokak, Dumlupınar Sokak ve Kuzkaya Sokakta, toplam 7281,35 m2 parke taşı ve 177,75 mt bordür taşı döşenmiştir.



E – SUNULAN HİZMETLER





2) 2. Kısım çalışmalar kapsamında; Büyükcami Mahallesi Katipler Sokak, Bülbül Sokak, Taşmektep Sokak, Karanfil Sokak, Kaygana Mahallesi Beşkavak Sokak, Hekimler Sokak, Hayribey Sokak, Akmehmetler Sokak, Hapishane Sokak, Ağaçlarbaşı Meydanı, Yıldırım Beyazıt Mahallesi Çavuşlar Çiftliği Küme Evleri ile Dibekhanı Çiftliği Küme evlerinde toplam 14381,75 m2 kilitli parke taşı, Büyükcami Mahallesi Kuran Kursu Sokak ile Taşköprü Sokak ve bağlantılarında toplam 2074,52 m2 begonit taşı döşenmiştir.



E – SUNULAN HİZMETLER

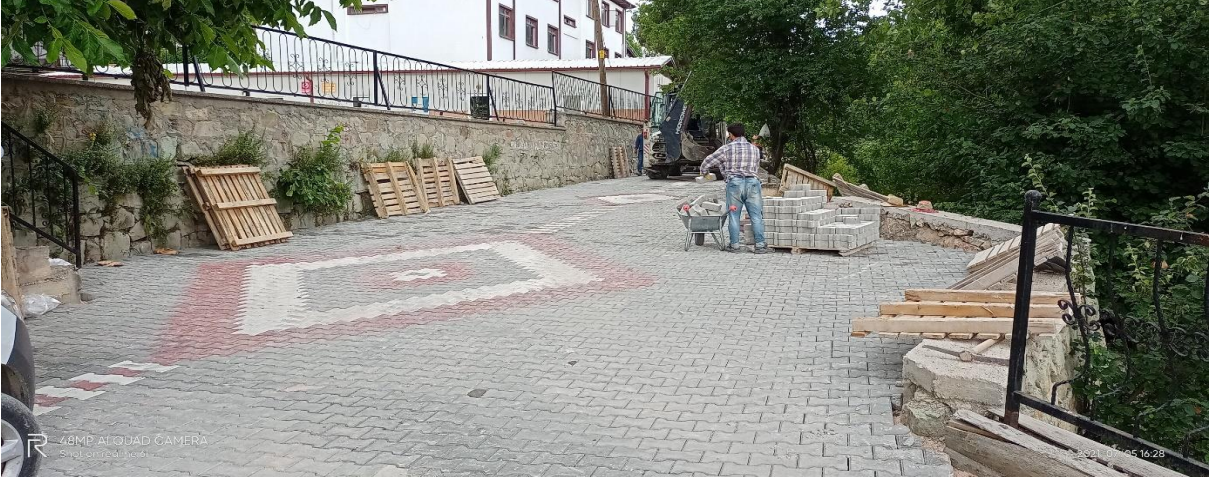



E – SUNULAN HİZMETLER



E – SUNULAN HİZMETLER



E – SUNULAN HİZMETLER



- 3) 3. Kısım çalışmalar kapsamında; Kaygana Mahallesi Tabakhaneüstü Sokak, Müftülük Önü, Büycami Mahallesi, A.Selahattin Baysal Caddesi altı otoparka alanı, Musalla Mahallesi Sakalar Sokak, Semerciler Sokak, Kayadibi Sokak, Seyrancık Mahallesi Köprübaşı Sokak, Papatya Sokak, Sivricealtı Sokak, Gül Sokakta toplam 5164,32 m2 kilitli parke taşı, 944,80 mt bordür taşı döşenmiştir. Büycami Mahallesi Hisaraltı Sokakta 891 m2 altıgen küpataşı, Seyrancık Mahallesi Sivricealtı Sokak Dere Kenarı, Kardelen Sokak, Kuzey Sokak, Köprübaşı Sokak ve bağlantılarında toplam 2194,32 m2 begonit taşı döşenmiştir.

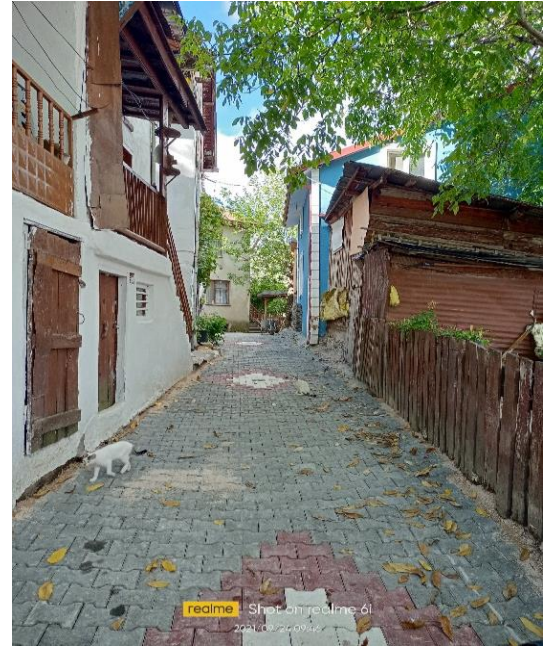

E – SUNULAN HİZMETLER

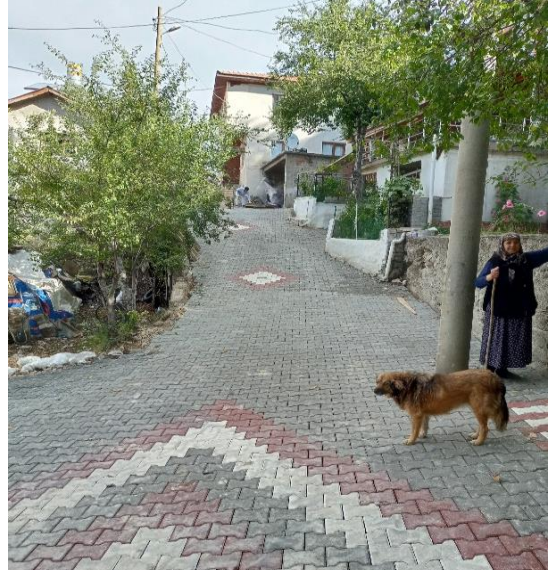
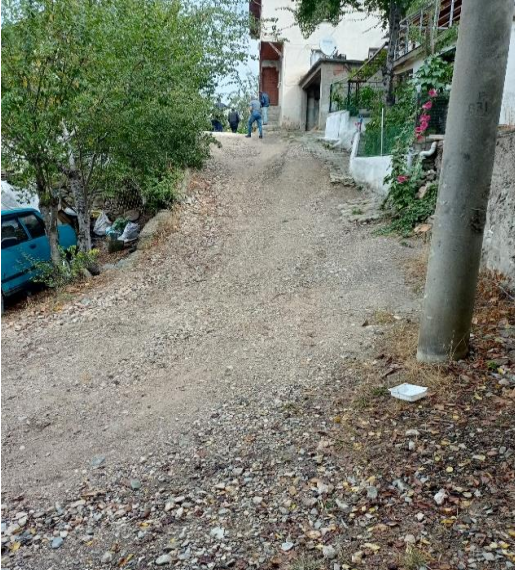

E – SUNULAN HİZMETLER



E – SUNULAN HİZMETLER



E – SUNULAN HİZMETLER



- 4) Müdürlüğümüzce yapılan 26874,42 m² kilitli parke taşı, 4268,84 m² beton taşı, 891 m² kupa taş ve 1122,05 mt bordür taşı imalatlarında kullanılmak üzere, 4734 sayılı kamu ihale kanunu gereğince yapılan açık ihale ile 191,30 ton 0-19 bypass malzeme, 3610,40 ton 0-5 taş tozu malzemesi alınmış ve imatatlarda kullanılmıştır.



T.C.
MUDURNU BELEDİYESİ
Fen İşleri Müdürlüğü



İÇ KONTROL GÜVENCE BEYANI

Birim gerçekleştirme görevlisi olarak yetkim dahilinde;

Bu raporda yer alan bilgilerin güvenilir, tam ve doğru olduğunu beyan ederim.

Bu raporda açıklanan faaliyetler için idare bütçesinden harcama birimimize tahsis edilmiş kaynakların etkili, ekonomik ve verimli bir şekilde kullanıldığını, görev ve yetki alanının çerçevesinde iç kontrol sisteminin mali ve idari kararlar ile bunlara ilişkin işlemlerin yasallık ve düzenliliği hususunda yeterli güvenceyi sağladığını ve harcama birimimizde süreç kontrolünün etkin olarak uygulandığını bildiririm.

Bu güvence, birim yetkilisi olarak sahip olduğum bilgi ve değerlendirmeler, iç kontroller, iç denetçi raporları ile Sayıştay raporları gibi bilgim dahilindeki hususlara dayanmaktadır.

Burada raporlanmayan, idarenin menfaatlerine zarar veren herhangi bir husus hakkında bilgim olmadığını beyan ederim. MUDURNU - 22.03.2022

M.İbrahim ÖZÇELİK
Fen İşleri Müdür V.



MUDURNU
BELEDİYESİ | MUNICIPALITY

DESTEK HİZMETLERİ
MÜDÜRLÜĞÜ

g. Destek Hizmetleri Müdürlüğü 2021 Yılı Faaliyetleri



Çarşı içinde yol ve kaldırım arasında kot farkı bulunan noktalarda engelli vatandaşlarımızın gerek araçlarıyla gerekse yaya olarak güvenle kullanabilecekleri geçiş noktaları tasarlandı.

E – SUNULAN HİZMETLER



İlçemiz Musalla Mahallesi Koğukkaya Sokak üzerinde 1-2-3. Etap Toki Konutları güzergahında iki adet bank ekiplerimizce yapılmış, bölgenin çevre düzenlemesi ve aydınlatması yine müdürlüğümüze bağlı ekiplerce sağlanmış ve halkımızın hizmetine sunulmuştur.



Çöp konteynerleri etrafına demir kafes yapılarak kapatıldı.

E – SUNULAN HİZMETLER

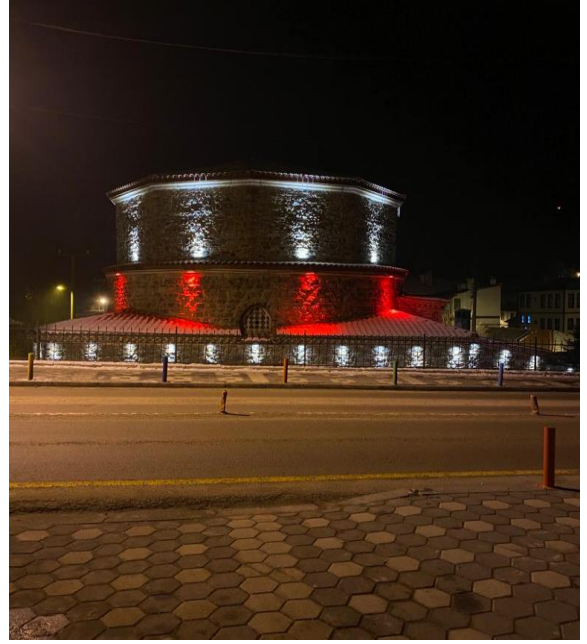
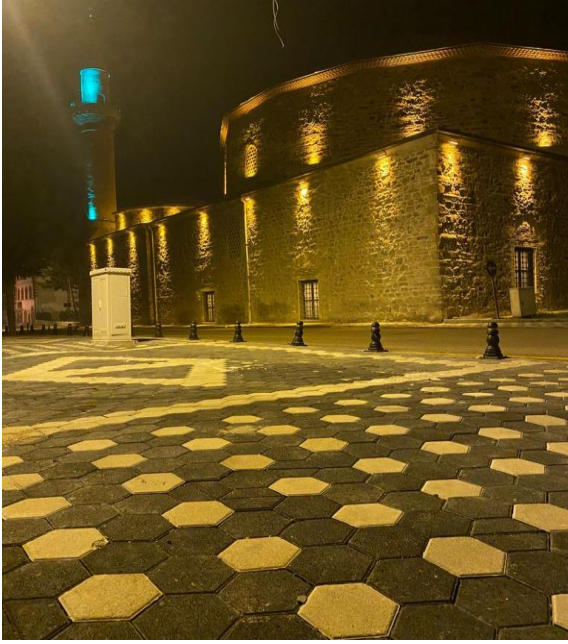

Yıldırım Beyazıt Cami ve Hamamı gece ışıklandırması yapıldı.



E – SUNULAN HİZMETLER

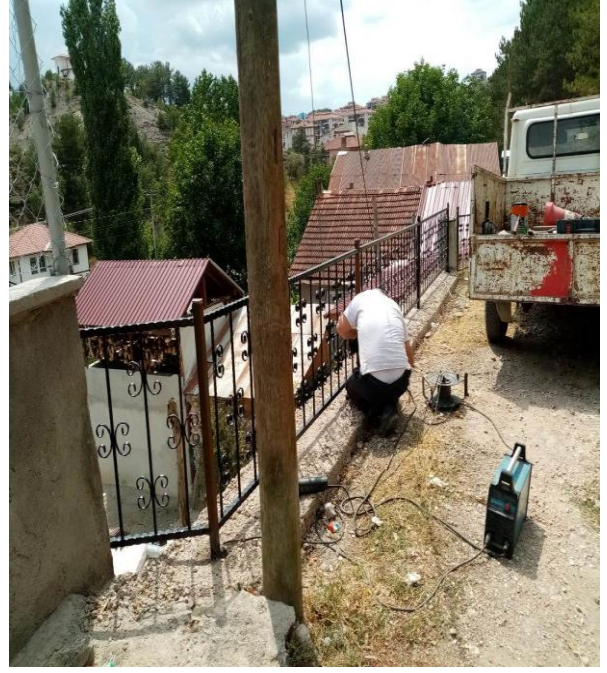
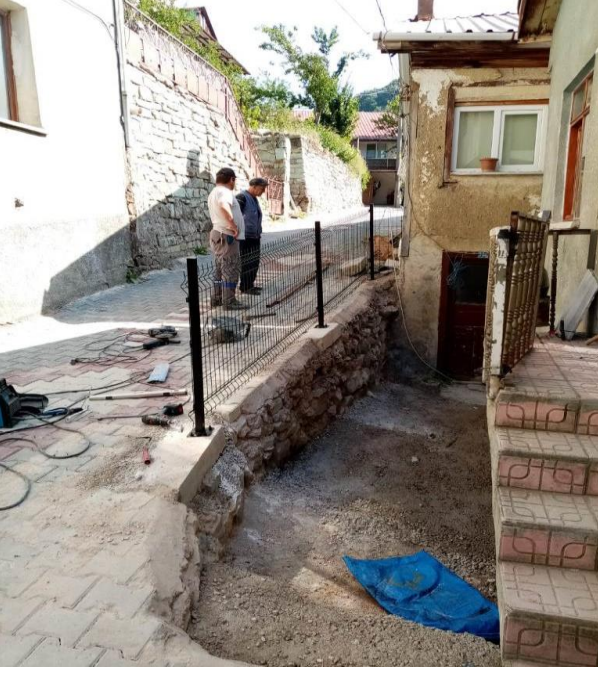

Muhtelif sokak ve yollar üzerinde bulunan, deforme olan ve yıkılan korkuluk ve çitlerin bakımları yapıldı.



Müdürlüğümüze bağlı ekipler her olumsuz hava durumunda halkımızın yaşamını kolaylaştıracak çalışmaları yaptılar.

E – SUNULAN HİZMETLER



İlçemizin muhtelif noktalarında bozulan ve yıpranan yollara yama çalışmaları ekiplerimiz tarafından yapıldı.



Tarihi Yıldırım Beyazıt Caminin minaresinde bulunan ve yaşanan bir kazadan sonra kullanım dışı kalan paratoner (yıldırımsavar)
Müdürlüğümüze bağlı ekiplerce tamir edildi.



Tarihi araçlarımızın sergilendiği alanda ışıklandırma çalışması yapıldı.

E – SUNULAN HİZMETLER



İlçemiz anayol güzergahı üzerinde yol çizgi çalışmaları tamamlandı.



Cadde ve sokaklarda bulunan mazgalların bakım ve onarımları yapıldı.

E – SUNULAN HİZMETLER

Bütün bu çalışmalardan bağımsız olarak Müdürlüğümüze bağlı ekiplerimizce;

- Günlük çöp toplama
- Olası su patlağı ve su arızaları tamiri
- Cadde ve sokak temizlikleri
- Halkımızın kullandığı alanlarda her türlü bakım onarım
- Trafik kazası ve araç arızası durumlarında araç çekme
- Belediyemiz anons sistemlerinin bakım ve onarımları
- Cenaze hizmetleri yürütülmektedir.



MUDURNU BELEDİYESİ
Destek Hizmetleri Müdürlüğü



İÇ KONTROL GÜVENCE BEYANI

Birim gerçekleştirme görevlisi olarak yetkim dahilinde;

Bu raporda yer alan bilgilerin güvenilir, tam ve doğru olduğunu beyan ederim.

Bu raporda açıklanan faaliyetler için idare bütçesinden harcama birimimize tahsis edilmiş kaynakların etkili, ekonomik ve verimli bir şekilde kullanıldığını, görev ve yetki alanının çerçevesinde iç kontrol sisteminin mali ve idari kararlar ile bunlara ilişkin işlemlerin yasallık ve düzenliliği hususunda yeterli güvenceyi sağladığını ve harcama birimimizde süreç kontrolünün etkin olarak uygulandığını bildiririm.

Bu güvence, birim yetkilisi olarak sahip olduğum bilgi ve değerlendirmeler, iç kontroller, iç denetçi raporları ile Sayıştay raporları gibi bilgim dahilindeki hususlara dayanmaktadır.

Burada raporlanmayan, idarenin menfaatlerine zarar veren herhangi bir husus hakkında bilgim olmadığını beyan ederim. MUDURNU - 22.03.2022

Atakan TÜRKER
Destek Hizmetleri Müdür V.



5393 Sayılı Belediye Kanununda belirtildiği üzere Belediye Başkanı, belediye idaresinin başı ve belediye tüzel kişiliğinin temsilcisidir. Belediye Meclisimiz belediyenin karar organıdır ve ilgili kanunda gösterilen esas ve usullere göre seçilmiş 9 üyeden oluşur. Belediyemizde iç kontrol bir önceki yıl gelir ve giderleri ile bunlara ilişkin hesap kayıt ve işlemlerinin denetimi için meclis üyeleri arasında oluşturulan denetim komisyonunca yapılmaktadır.

Kurumsal kapasitenin gelişmesine yönelik eğitim çalışmalarının arttırılması,

Birimler arasında iletişim ve bilgi alışverişinin arttırılması, ortak bir sinerjinin oluşturulması ve koordinasyonun sağlanması amacı ile hizmet binalarının tek bir lokasyonda birleştirilmesi,

Kurumsal kimliğin geliştirilebilmesi için, çalışan bütün personelin katılımının sağlanacağı takım çalışmalarının ve etkinliklerinin yapılması.

2380 sayılı Belediyelere ve İl Özel İdarelerine Genel Bütçe Vergi Gelirlerinden Pay Verilmesi Hakkında Kanun hükümlerine göre ayrılan paylar arttırılmalıdır.

Hizmetlerin yerine getirilmesinde öncelik sırası, Belediyenin mali durumu ve hizmetin ivediliği dikkate alınmalı.

Belediye hizmetlerini kaliteli ve kısa zamanda yerine getirerek, insanlarımızın yaşamlarını kolaylaştırmak ve sağlıklı ortamlar hazırlamak.

İlçemizin tarihsel, kültürel, doğal mirasını ve fiziksel varlıklarını korumak ve geliştirmek.

Sürdürülebilir planlamalar yaparak ve uygulayarak sürekli değişen, gelişen, güvenli ve huzurlu bir ilçe olması için önerilerimizdir.

Arz ederim.

22.03.2022

Necdet TÜRKER
Belediye Başkanı

EKLER :

1. İç Kontrol Güvence Beyanı (1 Adet, 1 Sayfa)
2. Mali Hizmetler Birim Yöneticisinin Beyanı (1 Adet, 1 Sayfa)
3. 2021 Yılı Gelir Kesin Hesap Cetvelleri (1 Adet, 12 Sayfa)
4. 2021 Yılı Gider Kesin Hesap Cetvelleri (1 Adet, 15 Sayfa)
5. 2021 Yılı Mizanı (1 Adet, 17 Sayfa)
6. Bilanço (1 Adet, 5 Sayfa)



T.C.
MUDURNU BELEDİYESİ



İÇ KONTROL GÜVENCE BEYANI

Üst yönetici ve harcama yetkilisi olarak yetkim dahilinde;

Raporda yer alan bilgilerin güvenilir, tam ve doğru olduğunu beyan ederim.

Raporda açıklanan faaliyetler için bütçe ile tahsis edilmiş kaynakların, planlanmış amaçlar doğrultusunda ve iyi mali yönetim ilkelerine uygun olarak kullanıldığını, iç kontrol sisteminin işlemlerin yasallık ve düzenliğine ilişkin yeterli güvenceyi sağladığını bildiririm.

Bu güvence, üst yönetici olarak sahip olduğum bilgi ve değerlendirmeler, iç kontroller, iç denetçi raporları ile Sayıştay raporları gibi bilgim dahilindeki hususlara dayanmaktadır.

Burada raporlanmayan, idarenin menfaatlerine zarar veren herhangi bir husus hakkında bilgim olmadığını beyan ederim. MUDURNU - 22.03.2022

Necdet TÜRKER
Mudurnu Belediye Başkanı



T.C.
MUDURNU BELEDİYESİ
Mali Hizmetler Müdürlüğü



MALİ HİZMETLER BİRİM YÖNETİCİSİNİN BEYANI

Mali Hizmetler birim yöneticisi olarak yetkim dahilinde;

Bu idarede, faaliyetlerin mali yönetim ve kontrol mevzuatı ile diğer mevzuata uygun olarak yürütüldüğünü, kamu kaynaklarının etkili, ekonomik ve verimli bir şekilde kullanılmasını temin etmek üzere iç kontrol süreçlerinin işletildiğini, izlendiğini ve gerekli tedbirlerin alınması için düşünce ve önerilerimin zamanında üst yöneticiye raporlandığını beyan ederim.

İdaremizin 2019 yılı faaliyet Raporunun “III/A-Mali Bilgiler” bölümünde yer alan bilgilerin güvenilir, tam ve doğru olduğunu teyit ederim.

MUDURNU – 22.03.2022

Ramazan USLU
Mali Hizmetler Müdürü

2021 YILI BÜTÇE GELİR KESİN HESAP CETVELİ

Ekonomik Sınıflandırma				Açıklama	Bütçe İle Tahmin Edilen	Devreden Gelir Tahakkuku	2021 Yılı Tahakkuku	Toplam Tahakkuk	2021 Yılı Tahsilatı	Tahsilattan Ret ve İadeler	2021 Yılı Net Tahsilatı	Gelecek Yıla Devreden Tahakkuk	Tahsil Oranı %
I	II	III	IV										
				Genel Toplam	13.000.000,00	3.073.784,09	14.783.430,92	17.857.215,01	14.089.499,88		14.089.499,88	3.767.715,13	78,9
1				Vergi Gelirleri	2.723.000,00	987.949,64	1.877.238,88	2.865.188,52	1.708.910,34		1.708.910,34	1.156.278,18	59,64
	2			Mülkiyet Üzerinden Alınan Vergiler	610.000,00	825.465,68	747.340,24	1.572.805,92	668.624,39		668.624,39	904.181,53	42,51
		9		Mülkiyet Üzerinden Alınan Diğer Vergiler	610.000,00	825.465,68	747.340,24	1.572.805,92	668.624,39		668.624,39	904.181,53	42,51
			51	Bina Vergisi	500.000,00	352.011,27	558.805,17	910.816,44	468.996,42		468.996,42	441.820,02	51,49
			52	Arsa Vergisi	90.000,00	433.539,88	173.324,83	606.864,71	188.875,35		188.875,35	417.989,36	31,12
			53	Arazi Vergisi	20.000,00	39.914,53	15.210,24	55.124,77	10.752,62		10.752,62	44.372,15	19,5
	3			Dahilde Alınan Mal ve Hizmet Vergileri	653.000,00	112.288,93	769.264,66	881.553,59	701.018,96		701.018,96	180.534,63	79,52
		2		Özel Tüketim Vergisi	480.000,00	55,75	520.585,98	520.641,73	512.304,12		512.304,12	8.337,61	98,39
			51	Haberleşme Vergisi	30.000,00		7.137,33	7.137,33	7.137,33		7.137,33		100
			52	Elektrik ve Havagazı Tüketim Vergisi	450.000,00	55,75	457.748,64	457.804,39	449.466,78		449.466,78	8.337,61	98,17
			53	İşyerlerine Ait Elektrik ve Havagazı Tüketim Vergisi			55.700,01	55.700,01	55.700,01		55.700,01		100
		9		Dahilde Alınan Diğer Mal ve Hizmet Vergileri	173.000,00	112.233,18	248.678,68	360.911,86	188.714,84		188.714,84	172.197,02	52,28
			51	Eğlence Vergisi	10.000,00								
			52	Yangın Sigortası Vergisi	13.000,00	440,81	10.223,16	10.663,97	10.223,16		10.223,16	440,81	95,86
			53	İlan ve Reklam Vergisi	60.000,00	66.219,40	141.886,67	208.106,07	92.004,61		92.004,61	116.101,46	44,21
			54	Biletle Girilen Yerlere Ait Eğlence Vergisi									
			55	Biletle Girilmeyen Yerlere Ait Eğlence Vergisi			400	400	400		400		100
			56	Müşterek Bahislere Ait Eğlence Vergisi									
			57	Konutlara Ait Çevre Temizlik Vergisi	90.000,00	45.572,97	53.967,85	99.540,82	60.505,34		60.505,34	39.035,48	60,78
			58	İşyeri ve Diğer Şekillerde Kullanılan Binalara Ait Çevre			42.201,00	42.201,00	25.581,73		25.581,73	16.619,27	60,61

			Temizlik Vergisi									
6			Harçlar	1.454.000,00	48.545,00	360.662,50	409.207,50	339.233,50		339.233,50	69.974,00	82,9
	9		Diğer Harçlar	1.454.000,00	48.545,00	360.662,50	409.207,50	339.233,50		339.233,50	69.974,00	82,9
		51	Bina İnşaat Harcı	600.000,00								
		52	Hayvan Kesimi Muayene ve Denetleme Harcı	30.000,00		21.080,70	21.080,70	21.080,70		21.080,70		100
		53	İşgal Harcı	200.000,00	48.545,00	316.448,28	364.993,28	295.019,28		295.019,28	69.974,00	80,82
		54	İşyeri Açma İzni Harcı	20.000,00		3.577,00	3.577,00	3.577,00		3.577,00		100
		55	Kaynak Suları Harcı	5.000,00								
		56	Ölçü ve Tartı Aletleri Muayene Harcı	5.000,00		590	590	590		590		100
		57	Tatil Günlerinde Çalışma Ruhsatı Harcı	2.000,00								
		58	Tellallık Harcı	100.000,00		3.443,00	3.443,00	3.443,00		3.443,00		100
		59	Toptancı Hali Resmi	1.000,00								
		60	Yapı Kullanma İzni Harcı	400.000,00		1.440,00	1.440,00	1.440,00		1.440,00		100
		61	İşyerlerine Ait Yapı Kullanma İzni Harcı									
		62	Konutlara Ait Bina İnşaat Harcı			5.736,00	5.736,00	5.736,00		5.736,00		100
		63	İşyerlerine Ait Bina İnşaat Harcı			1.762,00	1.762,00	1.762,00		1.762,00		100
		64	Kayıt ve Suret Harcı			225	225	225		225		100
		65	Parselasyon Harcı									
		66	İfraz ve Tevhit Harcı									
		67	Plan ve Proje Tasdik Harcı									
		68	Zemin Açma ve Toprak Hafriyatı Harcı									
		69	Altyapı Kazı İzni Harcı									
		99	Diğer Harçlar	91.000,00		6.360,52	6.360,52	6.360,52		6.360,52		100
9			Başka Yerde Sınıflandırılmayan Vergiler	6.000,00	1.650,03	-28,52	1.621,51	33,49		33,49	1.588,02	2,06
	1		Kaldırılan Vergi Artıkları	1.000,00	1.650,03	-28,52	1.621,51	33,49		33,49	1.588,02	2,06
		1	Kaldırılan Vergi Artıkları	1.000,00	1.650,03	-28,52	1.621,51	33,49		33,49	1.588,02	2,06
	9		Başka Yerde Sınıflandırılmayan Diğer Vergiler	5.000,00								

		99	Başka Yerde Sınıflandırılmayan Diğer Vergiler	5.000,00								
3			Teşebbüs ve Mülkiyet Gelirleri	2.879.000,00	1.221.154,02	2.740.348,05	3.961.502,07	2.700.913,53		2.700.913,53	1.260.588,54	68,17
	1		Mal ve Hizmet Satış Gelirleri	473.000,00	261.662,15	515.758,85	777.421,00	672.197,21		672.197,21	105.223,79	86,46
		1	Mal Satış Gelirleri	50.000,00	6.212,00	87.549,82	93.761,82	88.660,94		88.660,94	5.100,88	94,55
		1	Şartname, Basılı Evrak, Form Satış Gelirleri	30.000,00	5.042,00	81.534,82	86.576,82	82.645,94		82.645,94	3.930,88	95,45
		2	Kitap, Yayın vb. Satış Gelirleri									
		4	Diğer Değerli Kağıt Bedelleri									
		12	Aile Cüzdanı Satış Bedeli			4.280,00	4.280,00	4.280,00		4.280,00		100
		99	Diğer Mal Satış Gelirleri	20.000,00	1.170,00	1.735,00	2.905,00	1.735,00		1.735,00	1.170,00	59,72
	2		Hizmet Gelirleri	423.000,00	255.450,15	428.209,03	683.659,18	583.536,27		583.536,27	100.122,91	85,35
		2	Muayene, denetim ve kontrol ücretleri	15.000,00		16.353,00	16.353,00	16.353,00		16.353,00		100
		3	Avukatlık Vekalet Ücreti Gelirleri									
		4	Kurs, Toplantı, Seminer, Eğitim vb. Faaliyet Gelirleri	5.000,00								
		5	Danışmanlık / Bilgilendirme Gelirleri									
		6	Laboratuvar Deney ve Analiz Gelirleri									
		7	Kalite Kontrol Hizmet Gelirleri									
		10	Sportif Faaliyet Gelirleri									
		11	İlan ve Reklam Gelirleri									
		13	Ölçü ve Ayar Hizmet Gelirleri									
		14	Çevre Kirliliğini Önleme Gelirleri									
		19	Etüt ve Proje Gelirleri									
		28	Sergi ve Fuar Gelirleri									
		36	Sosyal Tesis İşletme Gelirleri									
		39	İhale İlan Yayın Geliri	3.000,00								
		40	Otopark İşletmesi Gelirleri	50.000,00								
		51	Çevre ve Esenlik Hizmetlerine İlişkin Gelirler	150.000,00	13.518,15	159.341,04	172.859,19	157.575,92		157.575,92	15.283,27	91,15
		52	Doğalgaz Hizmetlerine İlişkin									

		52	Doğalgaz Hizmetlerine İlişkin Kurumlar Hasılatı								
		53	Eğitim Hizmetlerine İlişkin Kurumlar Hasılatı	3.000,00	167,3		167,3				167,3
		54	Ekonomik Hizmetlere İlişkin Kurumlar Hasılatı	350.000,00	65.968,65	47.130,00	113.098,65	69.163,34		69.163,34	43.935,31 61,15
		55	Kültürel Hizmetlere İlişkin Kurumlar Hasılatı								
		56	Sağlık Hizmetlerine İlişkin Kurumlar Hasılatı	1.000,00		87	87	87		87	100
		57	Sosyal Hizmetlere İlişkin Kurumlar Hasılatı								
		58	Su Hizmetlerine İlişkin Kurumlar Hasılatı	800.000,00	403.329,91	1.060.702,06	1.464.031,97	1.059.506,86		1.059.506,86	404.525,11 72,36
		59	Ulaştırma Hizmetlerine İlişkin Kurumlar Hasılatı	200.000,00		164.100,00	164.100,00	154.750,00		154.750,00	9.350,00 94,3
		60	Tarımsal Hizmetlere İlişkin Kurumlar Hasılatı								
	9		Diğer Kurumlar Hasılatı	5.000,00							
		99	Diğer Kurumlar Hasılatı	5.000,00							
5			Kurumlar Karları	5.000,00		503	503	503		503	100
	5		Mahalli İdareler	5.000,00		3	3	3		3	100
		51	Çevre ve Esenlik Hizmetlerine İlişkin Kurumların Karları								
		52	Doğalgaz Hizmetlerine İlişkin Kurumların Karları								
		53	Eğitim Hizmetlerine İlişkin Kurumların Karları								
		54	Ekonomik Hizmetlere İlişkin Kurumların Karları	4.000,00							
		55	Kültürel Hizmetlere İlişkin Kurumların Karları								
		56	Sağlık Hizmetlerine İlişkin Kurumların Karları	1.000,00		3	3	3		3	100
		57	Sosyal Hizmetlere İlişkin Kurumların Karları								
		58	Su Hizmetlerine İlişkin Kurumların Karları								

		59	Ulaştırma Hizmetlerine İlişkin Kurumların Karları								
		60	Tarımsal Hizmetlere İlişkin Kurumların Karları								
		9	Diğer kurumlar karları			500	500	500		500	100
		99	Diğer kurumlar karları			500	500	500		500	100
6			Kira Gelirleri	1.032.000,00	490.026,01	922.067,14	1.412.093,15	714.706,12	714.706,12	697.387,03	50,61
	1		Taşınmaz Kiraları	1.021.000,00	490.026,01	922.067,14	1.412.093,15	714.706,12	714.706,12	697.387,03	50,61
		1	Lojman Kira Gelirleri	30.000,00							
		2	Ecrimisil Gelirleri	55.000,00	1.297,05	29.495,89	30.792,94	4.983,89	4.983,89	25.809,05	16,18
		3	Sosyal Tesis Kira Gelirleri	18.000,00							
		4	Spor Tesisi Kira Gelirleri	18.000,00							
		5	Kültür Amaçlı Tesis Kira Gelirleri								
		99	Diğer Taşınmaz Kira Gelirleri	900.000,00	488.728,96	892.571,25	1.381.300,21	709.722,23	709.722,23	671.577,98	51,38
	2		Taşınır Kiraları	11.000,00							
		1	Taşınır Kira Gelirleri	11.000,00							
	3		Ön İzin, İrtifak Hakkı ve Kullanma İzni Gelirleri								
		1	Ön İzin Gelirleri								
		2	İrtifak Hakkı Gelirleri								
		3	Kullanma izni Gelirleri								
		23	Kiraya Ver. Haz. Ait Taş. El. Edi.Has. ve Tic. Kar Payı Gel.								
9			Diğer Teşebbüs ve Mülkiyet Gelirleri								
	9		Diğer Gelirler								
		99	Diğer Çeşitli Teşebbüs ve Mülkiyet Gelirleri								
4			Alınan Bağış ve Yardımlar ile Özel Gelirler	1.020.000,00		706.000,00	706.000,00	706.000,00	706.000,00		100
1			Yurt Dışından Alınan Bağış ve Yardımlar								
	1		Cari								
		1	AB' den Alınan Bağış ve Yardımlar								

		2	Dünya Bankasından Alınan Bağış ve Yardımlar									
		99	Yurtdışından Alınan Diğer Bağış ve Yardımlar									
		2	Sermaye									
		1	AB' den Alınan Bağış ve Yardımlar									
		2	Dünya Bankasından Alınan Bağış ve Yardımlar									
		99	Yurtdışından Alınan Diğer Bağış ve Yardımlar									
2			Merkezi Yönetim Bütçesine Dahil İdarelerden Alınan Bağış ve Yardımlar	100.000,00								
		1	Cari	100.000,00								
		1	Hazine yardımı	100.000,00								
		51	Muhtar ödenekleri için genel bütçeden alınan									
		99	Cari nitelikli diğer işler için genel bütçeden alınan									
		2	Sermaye									
		1	Hazine yardımı									
		51	Alt yapı hizmetleri için genel bütçeden alınan									
		52	Eğitim hizmetleri için genel bütçeden alınan									
		99	Sermaye nitelikli diğer işler için genel bütçeden alınan									
3			Diğer İdarelerden Alınan Bağış ve Yardımlar									
		1	Cari									
		1	Sosyal Güvenlik Kurumlarından Alınan Bağış ve Yardımlar									
		2	Mahalli İdarelerden Alınan Bağış ve Yardımlar									
		3	Diğerlerinden Alınan Bağış ve Yardımlar									

	2	Sermaye								
	1	Sosyal Güvenlik Kurumlarından Alınan Bağış ve Yardımlar								
	2	Mahalli İdarelerden Alınan Bağış ve Yardımlar								
	3	Diğerlerinden Alınan Bağış ve Yardımlar								
4		Kurumlardan ve Kişilerden Alınan Yardım ve Bağışlar	180.000,00		38.000,00	38.000,00	38.000,00		38.000,00	100
	1	Cari	120.000,00							
	1	Kurumlardan alınan Bağış ve Yardımlar	60.000,00							
	2	Kişilerden alınan Bağış ve Yardımlar	60.000,00							
	3	Kurumlardan Alınan Şartlı Bağış ve Yardımlar								
	4	Kişilerden Alınan Şartlı Bağış ve Yardımlar								
	2	Sermaye	60.000,00		38.000,00	38.000,00	38.000,00		38.000,00	100
	1	Kurumlardan alınan Bağış ve Yardımlar	60.000,00		38.000,00	38.000,00	38.000,00		38.000,00	100
	2	Kişilerden alınan Bağış ve Yardımlar								
	3	Kurumlardan Alınan Şartlı Bağış ve Yardımlar								
	4	Kişilerden Alınan Şartlı Bağış ve Yardımlar								
5		Proje Yardımları	740.000,00		668.000,00	668.000,00	668.000,00		668.000,00	100
	1	Cari	620.000,00		528.000,00	528.000,00	528.000,00		528.000,00	100
	1	Genel Bütçeli İdarelerden Alınan Proje Yardımları								
	2	Özel Bütçeli İdarelerden Alınan Proje Yardımları	60.000,00							
	3	Düzenleyici ve Denetleyici Kurumlardan Alınan Proje Yardımları								
	4	Sosyal Güvenlik Kurumlarından Alınan Proje	250.000,00							

	9		Diğer Faizler	42.000,00		288.799,03	288.799,03	288.799,03		288.799,03		100
		1	Kişilerden Alacaklar Faizleri	1.000,00								
		3	Mevduat Faizleri	40.000,00		288.799,03	288.799,03	288.799,03		288.799,03		100
		99	Diğer Faizler	1.000,00								
	2		Kişi ve Kurumlardan Alınan Paylar	5.315.000,00	599.316,13	8.320.176,13	8.919.492,26	8.154.861,24		8.154.861,24	764.631,02	91,42
		1	Devlet Payları									
		3	Madenlerden Devlet Hakkı									
		2	Vergi ve Harç Gelirlerinden Alınan Paylar	5.000.000,00	7,5	7.223.403,08	7.223.410,58	7.223.403,08		7.223.403,08	7,5	99,99
		51	Merkezi idare Vergi Gelirlerinden Alınan Paylar	5.000.000,00	7,5	7.223.403,08	7.223.410,58	7.223.403,08		7.223.403,08	7,5	99,99
		52	Çevre Temizlik Vergisinden Alınan Paylar									
		3	Yönetim Giderlerine Katılma Payları									
		5	Mahalli İdarelerden Alınan Yönetim Giderlerine Katılma Payları									
		99	Diğerlerinden Alınan Yönetim Giderlerine Katılma Payları									
		4	Kamu Harcamalarına Katılma Payları	310.000,00	599.308,63	1.096.773,05	1.696.081,68	931.458,16		931.458,16	764.623,52	54,91
		51	Kanalizasyon Harcamalarına Katılma Payı	100.000,00	293.553,77	22.957,96	316.511,73	170.503,43		170.503,43	146.008,30	53,86
		52	Su Tesisleri Harcamalarına Katılma Payı	100.000,00	299.915,20	22.777,96	322.693,16	169.597,12		169.597,12	153.096,04	52,55
		53	Yol Harcamalarına Katılma Payı	100.000,00	5.839,66	1.051.037,13	1.056.876,79	591.357,61		591.357,61	465.519,18	55,95
		99	Diğer Harcamalara Katılma Payları	10.000,00								
		8	Mahalli İdarelere Ait Paylar									
		51	Maden İşletmelerinden Alınan Paylar									
		52	Müze Giriş Ücretlerinden Alınan Paylar									
		53	Ortak Altyapı Hizmetleri İçin Diğer Kurumlar Tarafından Paylar									

	9		Diğer Taşınır Satış Gelirleri									
		99	Diğer Çeşitli Taşınır Satış Gelirleri									
3			Menkul Kıymet ve Varlık Satış Gelirleri									
		1	Tahvil Senet ve Bonolar									
		1	Tahvil Senet ve Bonolar									
		2	Altın									
		1	Altın									
		3	Altın Dışındaki Kıymetli Madenler									
		1	Altın Dışındaki Kıymetli Madenler									
		4	Konvertibl Olmayan Yabancı Paralar									
		1	Konvertibl Olmayan Yabancı Paralar									
		9	Diğer Çeşitli Menkul Varlıklar									
		99	Diğer Çeşitli Menkul Varlıklar									
9			Diğer Sermaye Satış Gelirleri									
		9	Diğer Sermaye Satış Gelirleri									
		99	Diğer Çeşitli Sermaye Satış Gelirleri									
8			Alacaklardan Tahsilat									
	1		Yurtiçi Alacaklardan Tahsilat									
		5	Mahalli İdarelerden									
		2	Belediyelerden									
		5	Bağlı İdarelerden									
9			Red ve İadeler (-)									
	1		Vergi Gelirleri									
		2	Mülkiyet Üzerinden Alınan Vergiler									
		9	Mülkiyet Üzerinden Alınan Diğer Vergiler									
		9	Dahilde Alınan Diğer Mal ve Hizmet Vergileri									

	6	Harçlar										
	9	Diğer Harçlar										
	9	Başka Yerde Sınıflandırılmayan Vergiler										
	9	Başka Yerde Sınıflandırılmayan Diğer Vergiler										
3		Teşebbüs ve Mülkiyet Gelirleri										
	1	Mal ve Hizmet Satış Gelirleri										
	1	Mal Satış Gelirleri										
	2	Hizmet Gelirleri										
	4	Kurumlar Hasılatı										
	9	Diğer Kurumlar Hasılatı										
	5	Kurumlar Karları										
	9	Diğer kurumlar karları										
	6	Kira Gelirleri										
	1	Taşınmaz Kiraları										
	2	Taşınır Kiraları										
	9	Diğer Teşebbüs ve Mülkiyet Gelirleri										
	9	Diğer Gelirler										
4		Alınan Bağış ve Yardımlar ile Özel Gelirler										
	1	Yurt Dışından Alınan Bağış ve Yardımlar										
	1	Cari										
	2	Sermaye										
	2	Merkezi Yönetim Bütçesine Dahil İdarelerden Alınan Bağış ve Yardımla										
	1	Cari										
	2	Sermaye										
	3	Diğer İdarelerden Alınan Bağış ve Yardımlar										
	1	Cari										
	2	Sermaye										

	4	Kurumlardan ve Kişilerden Alınan Yardım ve Bağışlar										
	1	Cari										
	2	Sermaye										
	5	Proje Yardımları										
	1	Cari										
	2	Sermaye										
	6	Özel Gelirler										
	1	Genel Bütçeli İdarelere Ait Özel Gelirler										
5		Diğer Gelirler										
	1	Faiz Gelirleri										
	1	Dış Borcun İkrasından Doğan Alacaklar Faizleri										
	2	Para Piyasası Nakit İşlemleri Alacakları Faizleri										
	3	Kurumca Verilen Borçlardan Alacakların Faizleri										
	4	Takipteki Kurum Alacakları Faizleri										
	5	Menkul Kıymet ve Gecikmiş Ödemeler Faizleri										
	8	Vergi, Resim ve Harç Gecikme Faizleri										
	2	Kişi ve Kurumlardan Alınan Paylar										
	4	Kamu Harcamalarına Katılma Payları										
	3	Para Cezaları										
	2	İdari Para Cezaları										
	4	Vergi Cezaları										
	9	Diğer Para Cezaları										
	9	Diğer Çeşitli Gelirler										
	5	Para Farkları										
	6	Kişilerden Alacaklar										
6		Sermaye Gelirleri										

	1		Taşınmaz Satış Gelirleri									
		1	Lojman Satış Gelirleri									
		2	Sosyal Tesis Satış Gelirleri									
		3	Diğer Bina Satış Gelirleri									
		4	Arazi Satışı									
		5	Arsa Satışı									
		9	Diğer Taşınmaz Satış Gelirleri									
		2	Taşınır Satış Gelirleri									
		1	Taşınır Satış Gelirleri									
		2	Taşıt Satış Gelirleri									

2021 YILI BÜTÇE GİDER KESİN HESAP CETVELİ

												Açıklama	Bütçe İle Verilen Ödenek	Aktarmayla		Net Bütçe Ödenegi Toplamı	Bütçe Gideri Toplamı	Ödenen Bütçe Gideri	İptal Edilen Ödenek
I	II	III	IV	I	II	III	IV	I	I	II	Eklene (+)			Düşülen (-)					
46															Belediye ve Bağlı İdareler				
46	14										Bolu İli	13.000.000,00	5.053.260,08	5.053.260,08	13.000.000,00	11.563.144,77	11.563.144,77	1.436.855,23	
46	14	10									Mudurnu	13.000.000,00	5.053.260,08	5.053.260,08	13.000.000,00	11.563.144,77	11.563.144,77	1.436.855,23	
46	14	10	18								Yazı İşleri Müdürlüğü	2.300.000,00	142.007,12	1.108.228,62	1.333.778,50	984.113,87	984.113,87	349.664,63	
46	14	10	18	1							GENEL KAMU HİZMETLERİ	2.097.000,00	117.383,03	968.228,62	1.246.154,41	925.502,54	925.502,54	320.651,87	
46	14	10	18	1	1						Yasama ve Yürütme Organları, Finansal ve Mali İşler, Dışişleri Hizmetleri	448.000,00	2.677,08	130.925,24	319.751,84	280.967,24	280.967,24	38.784,60	
46	14	10	18	1	1	1					Yasama ve yürütme organları hizmetleri	448.000,00	2.677,08	130.925,24	319.751,84	280.967,24	280.967,24	38.784,60	
46	14	10	18	1	1	1	0				Yasama ve yürütme organları hizmetleri	448.000,00	2.677,08	130.925,24	319.751,84	280.967,24	280.967,24	38.784,60	
46	14	10	18	1	1	1	0	5			MAHALLİ İDARELER	448.000,00	2.677,08	130.925,24	319.751,84	280.967,24	280.967,24	38.784,60	
46	14	10	18	1	1	1	0	5	1		PERSONEL GİDERLERİ	251.000,00	433,2	64.329,53	187.103,67	177.103,67	177.103,67	10.000,00	
46	14	10	18	1	1	1	0	5	1	1	MEMURLAR	10.000,00			10.000,00			10.000,00	
46	14	10	18	1	1	1	0	5	1	5	DİĞER PERSONEL	241.000,00	433,2	64.329,53	177.103,67	177.103,67	177.103,67		
46	14	10	18	1	1	1	0	5	2		SOSYAL GÜVENLİK KURUMLARINA DEVLET PRİMİ GİDERLERİ	3.000,00			3.000,00	2.591,25	2.591,25	408,75	
46	14	10	18	1	1	1	0	5	2	5	DİĞER PERSONEL	3.000,00			3.000,00	2.591,25	2.591,25	408,75	
46	14	10	18	1	1	1	0	5	3		MAL VE HİZMET ALIM GİDERLERİ	119.000,00		26.595,71	92.404,29	64.028,44	64.028,44	28.375,85	
46	14	10	18	1	1	1	0	5	3	2	TÜKETİME YÖNELİK MAL VE MALZEME ALIMLARI	4.000,00			4.000,00			4.000,00	
46	14	10	18	1	1	1	0	5	3	3	YOLLUKLAR	15.000,00			15.000,00	6.262,16	6.262,16	8.737,84	
46	14	10	18	1	1	1	0	5	3	4	GÖREV GİDERLERİ	16.000,00		9.313,24	6.686,76			6.686,76	
46	14	10	18	1	1	1	0	5	3	5	HİZMET ALIMLARI	6.000,00			6.000,00	5.947,63	5.947,63	52,37	
46	14	10	18	1	1	1	0	5	3	6	TEMSİL VE TANITMA GİDERLERİ	74.000,00		15.038,59	58.961,41	50.839,25	50.839,25	8.122,16	
46	14	10	18	1	1	1	0	5	3	7	MENKUL MAL,GAYRİMADDİ	4.000,00		2.243,88	1.756,12	979,4	979,4	776,72	

46	14	10	18	1	3	9	0	5	3	7	MENKUL MAL,GAYRİMADDİ HAK ALIM, BAKIM VE ONARIM GİDERLERİ	38.000,00			38.000,00	19.798,11	19.798,11	18.201,89
46	14	10	18	1	3	9	0	5	5		CARİ TRANSFERLER	29.000,00			29.000,00			29.000,00
46	14	10	18	1	3	9	0	5	5	3	KAR AMACI GÜTMİYEN KURULUŞLARA YAPILAN TRANSFERLER	16.000,00			16.000,00			16.000,00
46	14	10	18	1	3	9	0	5	5	4	HANE HALKINA YAPILAN TRANSFERLER	13.000,00			13.000,00			13.000,00
46	14	10	18	1	3	9	0	5	6		SERMAYE GİDERLERİ	211.000,00		200.000,00	11.000,00			11.000,00
46	14	10	18	1	3	9	0	5	6	1	MAMUL MAL ALIMLARI	11.000,00			11.000,00			11.000,00
46	14	10	18	1	3	9	0	5	6	4	GAYRİMENKUL ALIMLARI VE KAMULAŞTIRMASI	200.000,00		200.000,00				
46	14	10	18	1	3	9	0	5	9		YEDEK ÖDENEKLER	53.000,00		50.000,00	3.000,00			3.000,00
46	14	10	18	1	3	9	0	5	9	1	PERSONEL GİDERLERİNİ KARŞILAMA ÖDENEĞİ	3.000,00			3.000,00			3.000,00
46	14	10	18	1	3	9	0	5	9	6	YEDEK ÖDENEK	50.000,00		50.000,00				
46	14	10	18	8							DİNLENME, KÜLTÜR VE DİN HİZMETLERİ	203.000,00	24.624,09	140.000,00	87.624,09	58.611,33	58.611,33	29.012,76
46	14	10	18	8	2						Kültür Hizmetleri	173.000,00	14.605,39	140.000,00	47.605,39	28.605,39	28.605,39	19.000,00
46	14	10	18	8	2	0					Kültür hizmetleri	173.000,00	14.605,39	140.000,00	47.605,39	28.605,39	28.605,39	19.000,00
46	14	10	18	8	2	0	0				Kültür hizmetleri	173.000,00	14.605,39	140.000,00	47.605,39	28.605,39	28.605,39	19.000,00
46	14	10	18	8	2	0	0	5			MAHALLİ İDARELER	173.000,00	14.605,39	140.000,00	47.605,39	28.605,39	28.605,39	19.000,00
46	14	10	18	8	2	0	0	5	3		MAL VE HİZMET ALIM GİDERLERİ	154.000,00	14.605,39	140.000,00	28.605,39	28.605,39	28.605,39	
46	14	10	18	8	2	0	0	5	3	2	TÜKETİME YÖNELİK MAL VE MALZEME ALIMLARI	40.000,00		40.000,00				
46	14	10	18	8	2	0	0	5	3	5	HİZMET ALIMLARI	14.000,00	14.605,39		28.605,39	28.605,39	28.605,39	
46	14	10	18	8	2	0	0	5	3	6	TEMSİL VE TANITMA GİDERLERİ	100.000,00		100.000,00				
46	14	10	18	8	2	0	0	5	9		YEDEK ÖDENEKLER	19.000,00			19.000,00			19.000,00
46	14	10	18	8	2	0	0	5	9	6	YEDEK ÖDENEK	19.000,00			19.000,00			19.000,00

46	14	10	18	8	9					Sınıflandırmaya Girmeyen Dinlenme, Kültür ve Din Hizmetleri	30.000,00	10.018,70		40.018,70	30.005,94	30.005,94	10.012,76	
46	14	10	18	8	9	9				Sınıflandırmaya girmeyen dinlenme, kültür ve din hizmetleri	30.000,00	10.018,70		40.018,70	30.005,94	30.005,94	10.012,76	
46	14	10	18	8	9	9	0			Sınıflandırmaya girmeyen dinlenme, kültür ve din hizmetleri	30.000,00	10.018,70		40.018,70	30.005,94	30.005,94	10.012,76	
46	14	10	18	8	9	9	0	5		MAHALLİ İDARELER	30.000,00	10.018,70		40.018,70	30.005,94	30.005,94	10.012,76	
46	14	10	18	8	9	9	0	5	3	MAL VE HİZMET ALIM GİDERLERİ	30.000,00	10.018,70		40.018,70	30.005,94	30.005,94	10.012,76	
46	14	10	18	8	9	9	0	5	3	5	HİZMET ALIMLARI	10.000,00	10.018,70		20.018,70	20.018,70	20.018,70	
46	14	10	18	8	9	9	0	5	3	6	TEMSİL VE TANITMA GİDERLERİ	20.000,00			20.000,00	9.987,24	9.987,24	10.012,76
46	14	10	30							Fen İşleri Müdürlüğü	3.400.000,00	3.412.660,14	1.476.438,64	5.336.221,50	5.214.809,02	5.214.809,02	121.412,48	
46	14	10	30	1						GENEL KAMU HİZMETLERİ	137.000,00		137.000,00					
46	14	10	30	1	3					Genel Hizmetler	137.000,00		137.000,00					
46	14	10	30	1	3	1				Genel personel hizmetleri	120.000,00		120.000,00					
46	14	10	30	1	3	1	0			Genel personel hizmetleri	120.000,00		120.000,00					
46	14	10	30	1	3	1	0	5		MAHALLİ İDARELER	120.000,00		120.000,00					
46	14	10	30	1	3	1	0	5	1	PERSONEL GİDERLERİ	120.000,00		120.000,00					
46	14	10	30	1	3	1	0	5	1	4	GEÇİCİ PERSONEL	120.000,00		120.000,00				
46	14	10	30	1	3	9				Diğer genel hizmetler	17.000,00		17.000,00					
46	14	10	30	1	3	9	0			Diğer genel hizmetler	17.000,00		17.000,00					
46	14	10	30	1	3	9	0	5		MAHALLİ İDARELER	17.000,00		17.000,00					
46	14	10	30	1	3	9	0	5	1	PERSONEL GİDERLERİ	17.000,00		17.000,00					
46	14	10	30	1	3	9	0	5	1	1	MEMURLAR	17.000,00		17.000,00				
46	14	10	30	4						EKONOMİK İŞLER VE HİZMETLER	2.270.000,00	1.464.169,85	937.698,64	2.796.471,21	2.711.673,17	2.711.673,17	84.798,04	
46	14	10	30	4	4					Madencilik, İmalat ve İnşaat Hizmetleri	420.000,00	750	261.409,46	159.340,54	136.988,70	136.988,70	22.351,84	
46	14	10	30	4	4	3				İnşaat işleri hizmetleri	420.000,00	750	261.409,46	159.340,54	136.988,70	136.988,70	22.351,84	
46	14	10	30	4	4	3	0			İnşaat işleri hizmetleri	420.000,00	750	261.409,46	159.340,54	136.988,70	136.988,70	22.351,84	
46	14	10	30	4	4	3	0	5		MAHALLİ İDARELER	420.000,00	750	261.409,46	159.340,54	136.988,70	136.988,70	22.351,84	
46	14	10	30	4	4	3	0	5	3	MAL VE HİZMET ALIM GİDERLERİ	323.000,00	750	176.409,46	147.340,54	136.988,70	136.988,70	10.351,84	
46	14	10	30	4	4	3	0	5	3	1	ÜRETİME YÖNELİK MAL VE MALZEME	110.000,00		2.409,46	107.590,54	104.823,32	104.823,32	2.767,22

											ALIMLARI							
46	14	10	30	4	4	3	0	5	3	2	TÜKETİME YÖNELİK MAL VE MALZEME ALIMLARI	25.000,00			25.000,00	24.415,38	24.415,38	584,62
46	14	10	30	4	4	3	0	5	3	4	GÖREV GİDERLERİ	40.000,00		40.000,00				
46	14	10	30	4	4	3	0	5	3	8	GAYRİMENKUL MAL BAKIM VE ONARIM GİDERLERİ	148.000,00	750	134.000,00	14.750,00	7.750,00	7.750,00	7.000,00
46	14	10	30	4	4	3	0	5	6		SERMAYE GİDERLERİ	37.000,00		25.000,00	12.000,00			12.000,00
46	14	10	30	4	4	3	0	5	6	1	MAMUL MAL ALIMLARI	12.000,00			12.000,00			12.000,00
46	14	10	30	4	4	3	0	5	6	5	GAYRİMENKUL SERMAYE ÜRETİM GİDERLERİ	25.000,00		25.000,00				
46	14	10	30	4	4	3	0	5	9		YEDEK ÖDENEKLER	60.000,00		60.000,00				
46	14	10	30	4	4	3	0	5	9	6	YEDEK ÖDENEK	60.000,00		60.000,00				
46	14	10	30	4	5						Ulaştırma Hizmetleri	1.850.000,00	1.463.419,85	676.289,18	2.637.130,67	2.574.684,47	2.574.684,47	62.446,20
46	14	10	30	4	5	1					Karayolu inşaat işleri ve hizmetleri	1.850.000,00	1.463.419,85	676.289,18	2.637.130,67	2.574.684,47	2.574.684,47	62.446,20
46	14	10	30	4	5	1	0				Karayolu inşaat işleri ve hizmetleri	1.850.000,00	1.463.419,85	676.289,18	2.637.130,67	2.574.684,47	2.574.684,47	62.446,20
46	14	10	30	4	5	1	0	5			MAHALLİ İDARELER	1.850.000,00	1.463.419,85	676.289,18	2.637.130,67	2.574.684,47	2.574.684,47	62.446,20
46	14	10	30	4	5	1	0	5	1		PERSONEL GİDERLERİ	405.000,00	61.760,39	81.760,39	385.000,00	351.032,34	351.032,34	33.967,66
46	14	10	30	4	5	1	0	5	1	1	MEMURLAR	220.000,00	61.760,39	11.760,39	270.000,00	257.042,80	257.042,80	12.957,20
46	14	10	30	4	5	1	0	5	1	2	SÖZLEŞMELİ PERSONEL	175.000,00		70.000,00	105.000,00	93.989,54	93.989,54	11.010,46
46	14	10	30	4	5	1	0	5	1	4	GEÇİCİ PERSONEL	10.000,00			10.000,00			10.000,00
46	14	10	30	4	5	1	0	5	2		SOSYAL GÜVENLİK KURUMLARINA DEVLET PRİMİ GİDERLERİ	39.000,00			39.000,00	35.895,99	35.895,99	3.104,01
46	14	10	30	4	5	1	0	5	2	1	MEMURLAR	7.000,00			7.000,00	6.639,70	6.639,70	360,3
46	14	10	30	4	5	1	0	5	2	2	SÖZLEŞMELİ PERSONEL	32.000,00			32.000,00	29.256,29	29.256,29	2.743,71
46	14	10	30	4	5	1	0	5	3		MAL VE HİZMET ALIM GİDERLERİ	1.156.000,00	1.401.659,46	357.455,75	2.200.203,71	2.174.829,18	2.174.829,18	25.374,53
46	14	10	30	4	5	1	0	5	3	1	ÜRETİME YÖNELİK MAL VE MALZEME ALIMLARI	40.000,00		40.000,00				

46	14	10	30	4	5	1	0	5	3	2	TÜKETİME YÖNELİK MAL VE MALZEME ALIMLARI	100.000,00		50.000,00	50.000,00	41.697,66	41.697,66	8.302,34
46	14	10	30	4	5	1	0	5	3	5	HİZMET ALIMLARI	162.000,00	25.000,00	60.348,00	126.652,00	126.025,04	126.025,04	626,96
46	14	10	30	4	5	1	0	5	3	7	MENKUL MAL,GAYRİMADDİ HAK ALIM, BAKIM VE ONARIM GİDERLERİ	129.000,00	1.659,46	50.000,00	80.659,46	64.214,23	64.214,23	16.445,23
46	14	10	30	4	5	1	0	5	3	8	GAYRİMENKUL MAL BAKIM VE ONARIM GİDERLERİ	725.000,00	1.375.000,00	157.107,75	1.942.892,25	1.942.892,25	1.942.892,25	
46	14	10	30	4	5	1	0	5	6		SERMAYE GİDERLERİ	100.000,00		87.073,04	12.926,96	12.926,96	12.926,96	
46	14	10	30	4	5	1	0	5	6	4	GAYRİMENKUL ALIMLARI VE KAMULAŞTIRMASI	100.000,00		87.073,04	12.926,96	12.926,96	12.926,96	
46	14	10	30	4	5	1	0	5	9		YEDEK ÖDENEKLER	150.000,00		150.000,00				
46	14	10	30	4	5	1	0	5	9	6	YEDEK ÖDENEK	150.000,00		150.000,00				
46	14	10	30	5							ÇEVRE KORUMA HİZMETLERİ	255.000,00		70.000,00	185.000,00	173.952,73	173.952,73	11.047,27
46	14	10	30	5	2						Atık Su Yönetimi Hizmetleri	255.000,00		70.000,00	185.000,00	173.952,73	173.952,73	11.047,27
46	14	10	30	5	2	0					Atık su yönetimi hizmetleri	255.000,00		70.000,00	185.000,00	173.952,73	173.952,73	11.047,27
46	14	10	30	5	2	0	0				Atık su yönetimi hizmetleri	255.000,00		70.000,00	185.000,00	173.952,73	173.952,73	11.047,27
46	14	10	30	5	2	0	0	5			MAHALLİ İDARELER	255.000,00		70.000,00	185.000,00	173.952,73	173.952,73	11.047,27
46	14	10	30	5	2	0	0	5	3		MAL VE HİZMET ALIM GİDERLERİ	255.000,00		70.000,00	185.000,00	173.952,73	173.952,73	11.047,27
46	14	10	30	5	2	0	0	5	3	2	TÜKETİME YÖNELİK MAL VE MALZEME ALIMLARI	70.000,00		15.000,00	55.000,00	46.724,47	46.724,47	8.275,53
46	14	10	30	5	2	0	0	5	3	5	HİZMET ALIMLARI	130.000,00			130.000,00	127.228,26	127.228,26	2.771,74
46	14	10	30	5	2	0	0	5	3	8	GAYRİMENKUL MAL BAKIM VE ONARIM GİDERLERİ	55.000,00		55.000,00				
46	14	10	30	6							İSKAN VE TOPLUM REFAHI HİZMETLERİ	738.000,00	1.948.490,29	331.740,00	2.354.750,29	2.329.183,12	2.329.183,12	25.567,17
46	14	10	30	6	1						İskan İşleri ve Hizmetleri	206.000,00		191.740,00	14.260,00	8.260,00	8.260,00	6.000,00
46	14	10	30	6	1	0					İskan işleri ve hizmetleri	206.000,00		191.740,00	14.260,00	8.260,00	8.260,00	6.000,00
46	14	10	30	6	1	0	0				İskan işleri ve hizmetleri	206.000,00		191.740,00	14.260,00	8.260,00	8.260,00	6.000,00
46	14	10	30	6	1	0	0	5			MAHALLİ İDARELER	206.000,00		191.740,00	14.260,00	8.260,00	8.260,00	6.000,00
46	14	10	30	6	1	0	0	5	3		MAL VE HİZMET ALIM GİDERLERİ	6.000,00			6.000,00			6.000,00

46	14	10	30	6	1	0	0	5	3	9	TEDAVİ VE CENAZE GİDERLERİ	6.000,00			6.000,00			6.000,00
46	14	10	30	6	1	0	0	5	6		SERMAYE GİDERLERİ	110.000,00		101.740,00	8.260,00	8.260,00	8.260,00	
46	14	10	30	6	1	0	0	5	6	2	MENKUL SERMAYE ÜRETİM GİDERLERİ	35.000,00		35.000,00				
46	14	10	30	6	1	0	0	5	6	3	GAYRİ MADDİ HAK ALIMLARI	75.000,00		66.740,00	8.260,00	8.260,00	8.260,00	
46	14	10	30	6	1	0	0	5	9		YEDEK ÖDENEKLER	90.000,00		90.000,00				
46	14	10	30	6	1	0	0	5	9	5	DOĞAL AFET GİDERLERİNİ KARŞILAMA ÖDENEĞİ	90.000,00		90.000,00				
46	14	10	30	6	3						Su Temini İşleri ve Hizmetleri	532.000,00	1.948.490,29	140.000,00	2.340.490,29	2.320.923,12	2.320.923,12	19.567,17
46	14	10	30	6	3	0					Su temini işleri ve hizmetleri	532.000,00	1.948.490,29	140.000,00	2.340.490,29	2.320.923,12	2.320.923,12	19.567,17
46	14	10	30	6	3	0	0				Su temini işleri ve hizmetleri	532.000,00	1.948.490,29	140.000,00	2.340.490,29	2.320.923,12	2.320.923,12	19.567,17
46	14	10	30	6	3	0	0	5			MAHALLİ İDARELER	532.000,00	1.948.490,29	140.000,00	2.340.490,29	2.320.923,12	2.320.923,12	19.567,17
46	14	10	30	6	3	0	0	5	3		MAL VE HİZMET ALIM GİDERLERİ	152.000,00		60.000,00	92.000,00	72.432,83	72.432,83	19.567,17
46	14	10	30	6	3	0	0	5	3	2	TÜKETİME YÖNELİK MAL VE MALZEME ALIMLARI	60.000,00		60.000,00				
46	14	10	30	6	3	0	0	5	3	5	HİZMET ALIMLARI	17.000,00			17.000,00	15.780,14	15.780,14	1.219,86
46	14	10	30	6	3	0	0	5	3	8	GAYRİMENKUL MAL BAKIM VE ONARIM GİDERLERİ	75.000,00			75.000,00	56.652,69	56.652,69	18.347,31
46	14	10	30	6	3	0	0	5	6		SERMAYE GİDERLERİ	300.000,00	1.948.490,29		2.248.490,29	2.248.490,29	2.248.490,29	
46	14	10	30	6	3	0	0	5	6	5	GAYRİMENKUL SERMAYE ÜRETİM GİDERLERİ	300.000,00	1.948.490,29		2.248.490,29	2.248.490,29	2.248.490,29	
46	14	10	30	6	3	0	0	5	9		YEDEK ÖDENEKLER	80.000,00		80.000,00				
46	14	10	30	6	3	0	0	5	9	6	YEDEK ÖDENEK	80.000,00		80.000,00				
46	14	10	31								Mali Hizmetler Müdürlüğü	1.000.000,00	124.449,33	638.449,33	486.000,00	397.874,27	397.874,27	88.125,73
46	14	10	31	1							GENEL KAMU HİZMETLERİ	1.000.000,00	124.449,33	638.449,33	486.000,00	397.874,27	397.874,27	88.125,73
46	14	10	31	1	1						Yasama ve Yürütme Organları, Finansal ve Mali İşler, Dışişleri Hizmetleri	1.000.000,00	124.449,33	638.449,33	486.000,00	397.874,27	397.874,27	88.125,73
46	14	10	31	1	1	2					Finansal ve mali işler ve hizmetler	1.000.000,00	124.449,33	638.449,33	486.000,00	397.874,27	397.874,27	88.125,73

46	14	10	31	1	1	2	0			Finansal ve mali işler ve hizmetler	1.000.000,00	124.449,33	638.449,33	486.000,00	397.874,27	397.874,27	88.125,73
46	14	10	31	1	1	2	0	5		MAHALLİ İDARELER	1.000.000,00	124.449,33	638.449,33	486.000,00	397.874,27	397.874,27	88.125,73
46	14	10	31	1	1	2	0	5	1	PERSONEL GİDERLERİ	218.500,00	109.681,66	582,7	327.598,96	269.076,69	269.076,69	58.522,27
46	14	10	31	1	1	2	0	5	1	MEMURLAR	176.000,00	109.681,66	582,7	285.098,96	269.076,69	269.076,69	16.022,27
46	14	10	31	1	1	2	0	5	1	SÖZLEŞMELİ PERSONEL	11.600,00			11.600,00			11.600,00
46	14	10	31	1	1	2	0	5	1	İŞÇİLER	30.900,00			30.900,00			30.900,00
46	14	10	31	1	1	2	0	5	2	SOSYAL GÜVENLİK KURUMLARINA DEVLET PRİMİ GİDERLERİ	49.500,00	14.767,67		64.267,67	61.767,67	61.767,67	2.500,00
46	14	10	31	1	1	2	0	5	2	MEMURLAR	40.000,00	582,7		40.582,70	40.582,70	40.582,70	
46	14	10	31	1	1	2	0	5	2	İŞÇİLER	9.500,00	14.184,97		23.684,97	21.184,97	21.184,97	2.500,00
46	14	10	31	1	1	2	0	5	3	MAL VE HİZMET ALIM GİDERLERİ	137.000,00		42.866,63	94.133,37	67.029,91	67.029,91	27.103,46
46	14	10	31	1	1	2	0	5	3	TÜKETİME YÖNELİK MAL VE MALZEME ALIMLARI	4.500,00			4.500,00			4.500,00
46	14	10	31	1	1	2	0	5	3	GÖREV GİDERLERİ	45.500,00		14.184,97	31.315,03	20.314,47	20.314,47	11.000,56
46	14	10	31	1	1	2	0	5	3	HİZMET ALIMLARI	40.000,00		19.000,00	21.000,00	21.000,00	21.000,00	
46	14	10	31	1	1	2	0	5	3	MENKUL MAL,GAYRİMADDİ HAK ALIM, BAKIM VE ONARIM GİDERLERİ	47.000,00		9.681,66	37.318,34	25.715,44	25.715,44	11.602,90
46	14	10	31	1	1	2	0	5	4	FAİZ GİDERLERİ	300.000,00		300.000,00				
46	14	10	31	1	1	2	0	5	4	DİĞER İÇ BORÇ FAİZ GİDERLERİ	300.000,00		300.000,00				
46	14	10	31	1	1	2	0	5	5	CARİ TRANSFERLER	65.000,00		65.000,00				
46	14	10	31	1	1	2	0	5	5	GÖREV ZARARLARI	25.000,00		25.000,00				
46	14	10	31	1	1	2	0	5	5	GELİRLERDEN AYRILAN PAYLAR	40.000,00		40.000,00				
46	14	10	31	1	1	2	0	5	7	SERMAYE TRANSFERLERİ	100.000,00		100.000,00				
46	14	10	31	1	1	2	0	5	7	YURTİÇİ SERMAYE TRANSFERLERİ	100.000,00		100.000,00				
46	14	10	31	1	1	2	0	5	8	BORÇ VERME	65.000,00		65.000,00				
46	14	10	31	1	1	2	0	5	8	YURTİÇİ BORÇ VERME	65.000,00		65.000,00				
46	14	10	31	1	1	2	0	5	9	YEDEK ÖDENEKLER	65.000,00		65.000,00				
46	14	10	31	1	1	2	0	5	9	YEDEK ÖDENEK	65.000,00		65.000,00				

46	14	10	32								Çevre Koruma ve Kontrol Müdürlüğü	400.000,00		92.000,00	308.000,00			308.000,00
46	14	10	32	5							ÇEVRE KORUMA HİZMETLERİ	400.000,00		92.000,00	308.000,00			308.000,00
46	14	10	32	5	9						Sınıflandırmaya Girmeyen Çevre Koruma Hizmetleri	400.000,00		92.000,00	308.000,00			308.000,00
46	14	10	32	5	9	9					Sınıflandırmaya girmeyen çevre koruma hizmetleri	400.000,00		92.000,00	308.000,00			308.000,00
46	14	10	32	5	9	9	0				Sınıflandırmaya girmeyen çevre koruma hizmetleri	400.000,00		92.000,00	308.000,00			308.000,00
46	14	10	32	5	9	9	0	5			MAHALLİ İDARELER	400.000,00		92.000,00	308.000,00			308.000,00
46	14	10	32	5	9	9	0	5	1		PERSONEL GİDERLERİ	114.500,00		42.000,00	72.500,00			72.500,00
46	14	10	32	5	9	9	0	5	1	1	MEMURLAR	61.500,00		42.000,00	19.500,00			19.500,00
46	14	10	32	5	9	9	0	5	1	2	SÖZLEŞMELİ PERSONEL	10.000,00			10.000,00			10.000,00
46	14	10	32	5	9	9	0	5	1	3	İŞÇİLER	37.000,00			37.000,00			37.000,00
46	14	10	32	5	9	9	0	5	1	4	GEÇİCİ PERSONEL	6.000,00			6.000,00			6.000,00
46	14	10	32	5	9	9	0	5	2		SOSYAL GÜVENLİK KURUMLARINA DEVLET PRİMİ GİDERLERİ	31.000,00			31.000,00			31.000,00
46	14	10	32	5	9	9	0	5	2	1	MEMURLAR	6.000,00			6.000,00			6.000,00
46	14	10	32	5	9	9	0	5	2	2	SÖZLEŞMELİ PERSONEL	7.000,00			7.000,00			7.000,00
46	14	10	32	5	9	9	0	5	2	3	İŞÇİLER	9.000,00			9.000,00			9.000,00
46	14	10	32	5	9	9	0	5	2	4	GEÇİCİ PERSONEL	9.000,00			9.000,00			9.000,00
46	14	10	32	5	9	9	0	5	3		MAL VE HİZMET ALIM GİDERLERİ	204.500,00		50.000,00	154.500,00			154.500,00
46	14	10	32	5	9	9	0	5	3	1	ÜRETİME YÖNELİK MAL VE MALZEME ALIMLARI	20.000,00			20.000,00			20.000,00
46	14	10	32	5	9	9	0	5	3	2	TÜKETİME YÖNELİK MAL VE MALZEME ALIMLARI	45.000,00			45.000,00			45.000,00
46	14	10	32	5	9	9	0	5	3	4	GÖREV GİDERLERİ	10.500,00			10.500,00			10.500,00
46	14	10	32	5	9	9	0	5	3	5	HİZMET ALIMLARI	107.000,00		50.000,00	57.000,00			57.000,00
46	14	10	32	5	9	9	0	5	3	7	MENKUL MAL,GAYRİMADDİ HAK ALIM, BAKIM VE ONARIM GİDERLERİ	22.000,00			22.000,00			22.000,00

46	14	10	32	5	9	9	0	5	6	SERMAYE GİDERLERİ	20.000,00			20.000,00			20.000,00	
46	14	10	32	5	9	9	0	5	6	2	MENKUL SERMAYE ÜRETİM GİDERLERİ	20.000,00			20.000,00			20.000,00
46	14	10	32	5	9	9	0	5	9	YEDEK ÖDENEKLER	30.000,00			30.000,00			30.000,00	
46	14	10	32	5	9	9	0	5	9	6	YEDEK ÖDENEK	30.000,00			30.000,00			30.000,00
46	14	10	33							Destek Hizmetleri Müdürlüğü	2.700.000,00	778.193,95	639.193,95	2.839.000,00	2.569.342,17	2.569.342,17	269.657,83	
46	14	10	33	1						GENEL KAMU HİZMETLERİ	2.700.000,00	778.193,95	639.193,95	2.839.000,00	2.569.342,17	2.569.342,17	269.657,83	
46	14	10	33	1	3					Genel Hizmetler	2.700.000,00	778.193,95	639.193,95	2.839.000,00	2.569.342,17	2.569.342,17	269.657,83	
46	14	10	33	1	3	9				Diğer genel hizmetler	2.700.000,00	778.193,95	639.193,95	2.839.000,00	2.569.342,17	2.569.342,17	269.657,83	
46	14	10	33	1	3	9	0			Diğer genel hizmetler	2.700.000,00	778.193,95	639.193,95	2.839.000,00	2.569.342,17	2.569.342,17	269.657,83	
46	14	10	33	1	3	9	0	5		MAHALLİ İDARELER	2.700.000,00	778.193,95	639.193,95	2.839.000,00	2.569.342,17	2.569.342,17	269.657,83	
46	14	10	33	1	3	9	0	5	1	PERSONEL GİDERLERİ	311.000,00		158.271,32	152.728,68	74.573,93	74.573,93	78.154,75	
46	14	10	33	1	3	9	0	5	1	1	MEMURLAR	178.500,00		57.271,32	121.228,68	74.573,93	74.573,93	46.654,75
46	14	10	33	1	3	9	0	5	1	2	SÖZLEŞMELİ PERSONEL	13.000,00			13.000,00			13.000,00
46	14	10	33	1	3	9	0	5	1	3	İŞÇİLER	113.000,00		101.000,00	12.000,00			12.000,00
46	14	10	33	1	3	9	0	5	1	4	GEÇİCİ PERSONEL	6.500,00			6.500,00			6.500,00
46	14	10	33	1	3	9	0	5	2	SOSYAL GÜVENLİK KURUMLARINA DEVLET PRİMİ GİDERLERİ	52.000,00			52.000,00	8.849,42	8.849,42	43.150,58	
46	14	10	33	1	3	9	0	5	2	1	MEMURLAR	25.000,00			25.000,00	8.849,42	8.849,42	16.150,58
46	14	10	33	1	3	9	0	5	2	2	SÖZLEŞMELİ PERSONEL	13.000,00			13.000,00			13.000,00
46	14	10	33	1	3	9	0	5	2	3	İŞÇİLER	9.000,00			9.000,00			9.000,00
46	14	10	33	1	3	9	0	5	2	4	GEÇİCİ PERSONEL	5.000,00			5.000,00			5.000,00
46	14	10	33	1	3	9	0	5	3	MAL VE HİZMET ALIM GİDERLERİ	2.081.500,00	778.193,95	259.386,55	2.600.307,40	2.465.318,82	2.465.318,82	134.988,58	
46	14	10	33	1	3	9	0	5	3	1	ÜRETİME YÖNELİK MAL VE MALZEME ALIMLARI	77.500,00	187.386,55		264.886,55	257.339,10	257.339,10	7.547,45
46	14	10	33	1	3	9	0	5	3	2	TÜKETİME YÖNELİK MAL VE MALZEME ALIMLARI	452.200,00	510.271,32	12.000,00	950.471,32	910.740,56	910.740,56	39.730,76
46	14	10	33	1	3	9	0	5	3	4	GÖREV GİDERLERİ	27.000,00		25.000,00	2.000,00			2.000,00
46	14	10	33	1	3	9	0	5	3	5	HİZMET ALIMLARI	1.117.800,00	35.536,08	87.000,00	1.066.336,08	1.045.688,76	1.045.688,76	20.647,32
46	14	10	33	1	3	9	0	5	3	7	MENKUL MAL,GAYRİMADDİ	168.500,00	45.000,00	75.386,55	138.113,45	111.787,77	111.787,77	26.325,68

											HAK ALIM, BAKIM VE ONARIM GİDERLERİ								
46	14	10	33	1	3	9	0	5	3	8	GAYRİMENKUL MAL BAKIM VE ONARIM GİDERLERİ	238.500,00		60.000,00	178.500,00	139.762,63	139.762,63	38.737,37	
46	14	10	33	1	3	9	0	5	6		SERMAYE GİDERLERİ	135.500,00		101.536,08	33.963,92	20.600,00	20.600,00	13.363,92	
46	14	10	33	1	3	9	0	5	6	1	MAMUL MAL ALIMLARI	135.500,00		101.536,08	33.963,92	20.600,00	20.600,00	13.363,92	
46	14	10	33	1	3	9	0	5	9		YEDEK ÖDENEKLER	120.000,00		120.000,00					
46	14	10	33	1	3	9	0	5	9	6	YEDEK ÖDENEK	120.000,00		120.000,00					
46	14	10	34								İtfaiye Çavuşluğu	1.100.000,00	182.287,95	397.787,95	884.500,00	827.515,95	827.515,95	56.984,05	
46	14	10	34	3							KAMU DÜZENİ VE GÜVENLİK HİZMETLERİ	1.100.000,00	182.287,95	397.787,95	884.500,00	827.515,95	827.515,95	56.984,05	
46	14	10	34	3	2						Yangından Korunma Hizmetleri	1.100.000,00	182.287,95	397.787,95	884.500,00	827.515,95	827.515,95	56.984,05	
46	14	10	34	3	2	0					Yangından korunma hizmetleri	1.100.000,00	182.287,95	397.787,95	884.500,00	827.515,95	827.515,95	56.984,05	
46	14	10	34	3	2	0	0				Yangından korunma hizmetleri	1.100.000,00	182.287,95	397.787,95	884.500,00	827.515,95	827.515,95	56.984,05	
46	14	10	34	3	2	0	0	5			MAHALLİ İDARELER	1.100.000,00	182.287,95	397.787,95	884.500,00	827.515,95	827.515,95	56.984,05	
46	14	10	34	3	2	0	0	5	1		PERSONEL GİDERLERİ	391.000,00	150.092,20	60.356,25	480.735,95	447.515,09	447.515,09	33.220,86	
46	14	10	34	3	2	0	0	5	1	1	MEMURLAR	203.000,00	96.065,03	1.648,93	297.416,10	280.719,86	280.719,86	16.696,24	
46	14	10	34	3	2	0	0	5	1	3	İŞÇİLER	183.000,00	54.027,17	54.835,36	182.191,81	166.795,23	166.795,23	15.396,58	
46	14	10	34	3	2	0	0	5	1	4	GEÇİCİ PERSONEL	5.000,00		3.871,96	1.128,04			1.128,04	
46	14	10	34	3	2	0	0	5	2		SOSYAL GÜVENLİK KURUMLARINA DEVLET PRİMİ GİDERLERİ	67.000,00	21.342,99		88.342,99	86.367,72	86.367,72	1.975,27	
46	14	10	34	3	2	0	0	5	2	1	MEMURLAR	37.000,00	10.065,25		47.065,25	47.065,25	47.065,25		
46	14	10	34	3	2	0	0	5	2	3	İŞÇİLER	30.000,00	11.277,74		41.277,74	39.302,47	39.302,47	1.975,27	
46	14	10	34	3	2	0	0	5	3		MAL VE HİZMET ALIM GİDERLERİ	406.500,00	10.852,76	101.931,70	315.421,06	293.633,14	293.633,14	21.787,92	
46	14	10	34	3	2	0	0	5	3	2	TÜKETİME YÖNELİK MAL VE MALZEME ALIMLARI	94.000,00		45.918,01	48.081,99	39.135,34	39.135,34	8.946,65	
46	14	10	34	3	2	0	0	5	3	4	GÖREV GİDERLERİ	4.000,00			4.000,00			4.000,00	
46	14	10	34	3	2	0	0	5	3	5	HİZMET ALIMLARI	194.000,00			194.000,00	187.471,32	187.471,32	6.528,68	
46	14	10	34	3	2	0	0	5	3	7	MENKUL MAL,GAYRİMADDİ	114.500,00	10.852,76	56.013,69	69.339,07	67.026,48	67.026,48	2.312,59	

46	14	10	40	3	9	9	0	5		MAHALLİ İDARELER	593.000,00	324.542,33	232.136,00	685.406,33	631.999,24	631.999,24	53.407,09	
46	14	10	40	3	9	9	0	5	1	PERSONEL GİDERLERİ	205.000,00	46.774,76	35.140,00	216.634,76	206.655,75	206.655,75	9.979,01	
46	14	10	40	3	9	9	0	5	1	1	MEMURLAR	205.000,00	46.774,76	35.140,00	216.634,76	206.655,75	206.655,75	9.979,01
46	14	10	40	3	9	9	0	5	2	SOSYAL GÜVENLİK KURUMLARINA DEVLET PRİMİ GİDERLERİ	50.000,00			50.000,00	36.869,03	36.869,03	13.130,97	
46	14	10	40	3	9	9	0	5	2	1	MEMURLAR	50.000,00			50.000,00	36.869,03	36.869,03	13.130,97
46	14	10	40	3	9	9	0	5	3	MAL VE HİZMET ALIM GİDERLERİ	271.000,00	277.767,57	131.496,00	417.271,57	388.474,46	388.474,46	28.797,11	
46	14	10	40	3	9	9	0	5	3	2	TÜKETİME YÖNELİK MAL VE MALZEME ALIMLARI	16.000,00	328		16.328,00	11.828,58	11.828,58	4.499,42
46	14	10	40	3	9	9	0	5	3	4	GÖREV GİDERLERİ	7.000,00	1.620,40		8.620,40	5.120,40	5.120,40	3.500,00
46	14	10	40	3	9	9	0	5	3	5	HİZMET ALIMLARI	83.500,00	255.679,17		339.179,17	334.645,48	334.645,48	4.533,69
46	14	10	40	3	9	9	0	5	3	7	MENKUL MAL, GAYRİMADDİ HAK ALIM, BAKIM VE ONARIM GİDERLERİ	157.000,00	20.140,00	131.496,00	45.644,00	36.880,00	36.880,00	8.764,00
46	14	10	40	3	9	9	0	5	3	9	TEDAVİ VE CENAZE GİDERLERİ	7.500,00			7.500,00			7.500,00
46	14	10	40	3	9	9	0	5	9	YEDEK ÖDENEKLER	67.000,00		65.500,00	1.500,00			1.500,00	
46	14	10	40	3	9	9	0	5	9	1	PERSONEL GİDERLERİNİ KARŞILAMA ÖDENEĞİ	1.500,00			1.500,00			1.500,00
46	14	10	40	3	9	9	0	5	9	6	YEDEK ÖDENEK	65.500,00		65.500,00				
46	14	10	40	4						EKONOMİK İŞLER VE HİZMETLER	450.000,00		89.576,11	360.423,89	314.848,75	314.848,75	45.575,14	
46	14	10	40	4	9					Sınıflandırmaya Girmeyen Ekonomik İşler ve Hizmetler	450.000,00		89.576,11	360.423,89	314.848,75	314.848,75	45.575,14	
46	14	10	40	4	9	9				Sınıflandırmaya girmeyen ekonomik işler ve hizmetler	450.000,00		89.576,11	360.423,89	314.848,75	314.848,75	45.575,14	
46	14	10	40	4	9	9	0			Sınıflandırmaya girmeyen ekonomik işler ve hizmetler	450.000,00		89.576,11	360.423,89	314.848,75	314.848,75	45.575,14	
46	14	10	40	4	9	9	0	5		MAHALLİ İDARELER	450.000,00		89.576,11	360.423,89	314.848,75	314.848,75	45.575,14	
46	14	10	40	4	9	9	0	5	3	MAL VE HİZMET ALIM GİDERLERİ	425.000,00		64.576,11	360.423,89	314.848,75	314.848,75	45.575,14	

46	14	10	40	4	9	9	0	5	3	2	TÜKETİME YÖNELİK MAL VE MALZEME ALIMLARI	235.000,00		64.576,11	170.423,89	149.955,80	149.955,80	20.468,09
46	14	10	40	4	9	9	0	5	3	5	HİZMET ALIMLARI	182.000,00			182.000,00	160.957,65	160.957,65	21.042,35
46	14	10	40	4	9	9	0	5	3	7	MENKUL MAL,GAYRİMADDİ HAK ALIM, BAKIM VE ONARIM GİDERLERİ	8.000,00			8.000,00	3.935,30	3.935,30	4.064,70
46	14	10	40	4	9	9	0	5	9		YEDEK ÖDENEKLER	25.000,00		25.000,00				
46	14	10	40	4	9	9	0	5	9	6	YEDEK ÖDENEK	25.000,00		25.000,00				
46	14	10	40	5							ÇEVRE KORUMA HİZMETLERİ	852.000,00	73.841,56	348.770,10	577.071,46	464.212,67	464.212,67	112.858,79
46	14	10	40	5	1						Atık Yönetimi Hizmetleri	852.000,00	73.841,56	348.770,10	577.071,46	464.212,67	464.212,67	112.858,79
46	14	10	40	5	1	0					Atık yönetimi hizmetleri	852.000,00	73.841,56	348.770,10	577.071,46	464.212,67	464.212,67	112.858,79
46	14	10	40	5	1	0	0	5			Atık yönetimi hizmetleri	852.000,00	73.841,56	348.770,10	577.071,46	464.212,67	464.212,67	112.858,79
46	14	10	40	5	1	0	0	5			MAHALLİ İDARELER	852.000,00	73.841,56	348.770,10	577.071,46	464.212,67	464.212,67	112.858,79
46	14	10	40	5	1	0	0	5	1		PERSONEL GİDERLERİ	460.000,00	73.841,56	274.133,50	259.708,06	241.012,73	241.012,73	18.695,33
46	14	10	40	5	1	0	0	5	1	3	İŞÇİLER	457.000,00	73.841,56	274.133,50	256.708,06	241.012,73	241.012,73	15.695,33
46	14	10	40	5	1	0	0	5	1	4	GEÇİCİ PERSONEL	3.000,00			3.000,00			3.000,00
46	14	10	40	5	1	0	0	5	2		SOSYAL GÜVENLİK KURUMLARINA DEVLET PRİMİ GİDERLERİ	111.000,00			111.000,00	49.051,38	49.051,38	61.948,62
46	14	10	40	5	1	0	0	5	2	3	İŞÇİLER	93.000,00			93.000,00	49.051,38	49.051,38	43.948,62
46	14	10	40	5	1	0	0	5	2	4	GEÇİCİ PERSONEL	18.000,00			18.000,00			18.000,00
46	14	10	40	5	1	0	0	5	3		MAL VE HİZMET ALIM GİDERLERİ	226.000,00		19.935,06	206.064,94	174.148,56	174.148,56	31.916,38
46	14	10	40	5	1	0	0	5	3	2	TÜKETİME YÖNELİK MAL VE MALZEME ALIMLARI	206.000,00			206.000,00	174.148,56	174.148,56	31.851,44
46	14	10	40	5	1	0	0	5	3	5	HİZMET ALIMLARI	20.000,00		19.935,06	64,94			64,94
46	14	10	40	5	1	0	0	5	9		YEDEK ÖDENEKLER	55.000,00		54.701,54	298,46			298,46
46	14	10	40	5	1	0	0	5	9	6	YEDEK ÖDENEK	55.000,00		54.701,54	298,46			298,46
46	14	10	40	6							İSKAN VE TOPLUM REFAHI HİZMETLERİ	153.000,00	15.277,70	15.277,70	153.000,00	139.615,91	139.615,91	13.384,09
46	14	10	40	6	3						Su Temini İşleri ve Hizmetleri	153.000,00	15.277,70	15.277,70	153.000,00	139.615,91	139.615,91	13.384,09
46	14	10	40	6	3	0					Su temini işleri ve hizmetleri	153.000,00	15.277,70	15.277,70	153.000,00	139.615,91	139.615,91	13.384,09
46	14	10	40	6	3	0	0				Su temini işleri ve	153.000,00	15.277,70	15.277,70	153.000,00	139.615,91	139.615,91	13.384,09

											hizmetleri								
46	14	10	40	6	3	0	0	5			MAHALLİ İDARELER	153.000,00	15.277,70	15.277,70	153.000,00	139.615,91	139.615,91	13.384,09	
46	14	10	40	6	3	0	0	5	3		MAL VE HİZMET ALIM GİDERLERİ	153.000,00	15.277,70	15.277,70	153.000,00	139.615,91	139.615,91	13.384,09	
46	14	10	40	6	3	0	0	5	3	2	TÜKETİME YÖNELİK MAL VE MALZEME ALIMLARI	51.000,00		15.277,70	35.722,30	22.338,21	22.338,21	13.384,09	
46	14	10	40	6	3	0	0	5	3	5	HİZMET ALIMLARI	102.000,00	15.277,70		117.277,70	117.277,70	117.277,70		

2021 MİZANI										
01/01/2021 - 31/12/2021 tarihleri arası										
Kurumun Adı: MUDURNU BELEDİYESİ									Yılı: 2021	
Hesap Kodu	Yardımcı Hesap Kodu	Hesap Adı	Borç Tutarı		Alacak Tutarı		Borç Kalamı		Alacak Kalamı	
			TL	Kr	TL	Kr	TL	Kr	TL	Kr
102	1,01	ZİRAAT BANKASI HESABI	69.544	86	69.544	86	0	00	0	00
102	1,05	ZİRAAT BANKASI (İKTİSADİ İŞLETME)	19.474	25	19.474	25	0	00	0	00
102	1,06	HALK BANKASI BOLU ŞUBESİ	528.000	00	528.000	00	0	00	0	00
102	1,08	İLLER BANKASI	2.445.614	96	2.445.614	96	0	00	0	00
102	1,15	MAL MÜDÜRLÜĞÜ HESABI	1	16	1	16	0	00	0	00
102	1,25	ZİRAAT BANKASI HESABI	10.160.599	97	10.160.599	97	0	00	0	00
102	1,34	ZİRAAT BANKASI VADELİ	1.877.344	09	1.877.344	09	0	00	0	00
103	02,01,01	ZİRAAT BANKASI GÖNDERME EMRİ	66.431	29	66.431	29	0	00	0	00
103	02,01,05	ZİRAAT BANKASI GÖNDERME EMRİ (İKTİSADİ İŞLETME)	19.423	83	19.423	83	0	00	0	00
103	02,01,08	İLLER BANKASI GÖNDERME EMRİ	130.368	45	130.368	45	0	00	0	00
103	02,01,25	ZİRAAT BANKASI GÖNDERME EMRİ	10.116.071	16	10.116.071	16	0	00	0	00
103	02,01,34	ZİRAAT BANKASI VADELİ HESAP	285.000	00	285.000	00	0	00	0	00
109		BANKA KREDİ KARTLARINDAN ALACAKLAR HESABI	1.209.856	39	1.209.856	39	0	00	0	00
120	01,02,09,51	Bina Vergisi	571.920	20	571.920	20	0	00	0	00
120	01,02,09,52	Arsa Vergisi	175.132	00	175.132	00	0	00	0	00
120	01,02,09,53	Arazi Vergisi	15.574	52	15.574	52	0	00	0	00
120	01,03,02,52	Elektrik ve Havagazı Tüketim Vergisi	147.191	68	147.191	68	0	00	0	00
120	01,03,02,53	İşyerlerine Ait Elektrik ve Havagazı Tüketim Vergisi	53.284	39	53.284	39	0	00	0	00
120	01,03,09,53	İlan ve Reklam Vergisi	235.672	29	235.672	29	0	00	0	00
120	01,03,09,57	Konutlara Ait Çevre Temizlik Vergisi	61.878	04	61.878	04	0	00	0	00
120	01,03,09,58	İşyeri ve Diğer Şekillerde Kullanılan Binalara Ait Çevre Temizlik Vergisi	45.924	50	45.924	50	0	00	0	00
120	01,06,09,53	İşgal Harcı	186.911	28	186.911	28	0	00	0	00
120	01,09,01,01	Kaldırılan Vergi Artıkları	0	04	0	04	0	00	0	00
120	03,01,01,01	Şartname, Basılı Evrak, Form Satış Gelirleri	277	78	277	78	0	00	0	00
120	03,01,02,51	Çevre ve Esenlik Hizmetlerine İlişkin Gelirler	136.540	06	136.540	06	0	00	0	00
120	03,01,02,99	Diğer hizmet gelirleri	44.629	00	44.629	00	0	00	0	00
120	03,04,05,51	Çevre ve Esenlik Hizmetlerine İlişkin Kurumlar Hasılatı	2.500	00	2.500	00	0	00	0	00
120	03,04,05,58	Su Hizmetlerine İlişkin Kurumlar Hasılatı	891.580	67	891.580	67	0	00	0	00
120	03,04,05,59	Ulaştırma Hizmetlerine İlişkin Kurumlar Hasılatı	61.150	00	61.150	00	0	00	0	00
120	03,06,01,02	Ecrimisil Gelirleri	24.512	00	24.512	00	0	00	0	00
120	03,06,01,99	Diğer Taşınmaz Kira Gelirleri	944.755	28	944.755	28	0	00	0	00
120	05,02,04,51	Kanalizasyon Harcamalarına Katılma Payı	197.305	37	197.305	37	0	00	0	00
120	05,02,04,52	Su Tesisleri Harcamalarına Katılma Payı	200.496	98	200.496	98	0	00	0	00
120	05,02,04,53	Yol Harcamalarına Katılma Payı	846.657	01	846.657	01	0	00	0	00
120	05,03,04,23	7256 sayılı Kanun Kapsamında Yİ-ÜFE Tutarı	1.398	31	1.398	31	0	00	0	00

120	05,03,04,24	7256 sayılı Kanun Kapsamında Katsayı Tutarı	3.088	05	3.088	05	0	00	0	00
120	05,03,04,99	Diğer Vergi Cezaları	5.202	17	5.202	17	0	00	0	00
120	05,03,09,99	Yukarıda Tanımlanmayan Diğer Para Cezaları	18.246	96	18.246	96	0	00	0	00
121	01,02,09,51	Bina Vergisi	471.994	87	471.994	87	0	00	0	00
121	01,02,09,52	Arsa Vergisi	246.615	32	246.615	32	0	00	0	00
121	01,02,09,53	Arazi Vergisi	47.069	11	47.069	11	0	00	0	00
121	01,03,02,52	Elektrik ve Havagazı Tüketim Vergisi	8.381	31	8.381	31	0	00	0	00
121	01,03,09,52	Yangın Sigortası Vergisi	440	81	440	81	0	00	0	00
121	01,03,09,53	İlan ve Reklam Vergisi	126.759	73	126.759	73	0	00	0	00
121	01,03,09,57	Konutlara Ait Çevre Temizlik Vergisi	41.847	42	41.847	42	0	00	0	00
121	01,03,09,58	İşyeri ve Diğer Şekillerde Kullanılan Binalara Ait Çevre Temizlik Vergisi	16.619	27	16.619	27	0	00	0	00
121	01,06,09,53	İşgal Harcı	112.089	00	112.089	00	0	00	0	00
121	01,09,01,01	Kaldırılan Vergi Artıkları	1.584	69	1.584	69	0	00	0	00
121	03,01,01,01	Şartname, Basılı Evrak, Form Satış Gelirleri	42	00	42	00	0	00	0	00
121	03,01,01,99	Diğer Mal Satış Gelirleri	1.170	00	1.170	00	0	00	0	00
121	03,01,02,51	Çevre ve Esenlik Hizmetlerine İlişkin Gelirler	18.401	52	18.401	52	0	00	0	00
121	03,01,02,99	Diğer hizmet gelirleri	178.695	73	178.695	73	0	00	0	00
121	03,04,05,53	Eğitim Hizmetlerine İlişkin Kurumlar Hasılatı	167	30	167	30	0	00	0	00
121	03,04,05,54	Ekonomik Hizmetlere İlişkin Kurumlar Hasılatı	65.968	65	65.968	65	0	00	0	00
121	03,04,05,58	Su Hizmetlerine İlişkin Kurumlar Hasılatı	266.541	32	266.541	32	0	00	0	00
121	03,04,05,59	Ulaştırma Hizmetlerine İlişkin Kurumlar Hasılatı	3.300	00	3.300	00	0	00	0	00
121	03,06,01,02	Ecrimisil Gelirleri	1.297	05	1.297	05	0	00	0	00
121	03,06,01,99	Diğer Taşınmaz Kira Gelirleri	589.131	04	589.131	04	0	00	0	00
121	05,02,02,51	Merkezi idare Vergi Gelirlerinden Alınan Paylar	7	50	7	50	0	00	0	00
121	05,02,04,51	Kanalizasyon Harcamalarına Katılma Payı	176.108	92	176.108	92	0	00	0	00
121	05,02,04,52	Su Tesisleri Harcamalarına Katılma Payı	183.206	98	183.206	98	0	00	0	00
121	05,02,04,53	Yol Harcamalarına Katılma Payı	197.674	70	197.674	70	0	00	0	00
121	05,03,02,99	Diğer İdari Para Cezaları	200	00	200	00	0	00	0	00
121	05,03,04,12	6736 sayılı Kanun Kapsamında TÜFE/ÜFE Tutarı	111	77	111	77	0	00	0	00
121	05,03,04,13	6736 sayılı Kanun Kapsamında Katsayı Tutarı	42	30	42	30	0	00	0	00
121	05,03,04,18	7143 Sayılı Kanun Kapsamında Yİ/ÜFE Tutarı	5	69	5	69	0	00	0	00
121	05,03,04,99	Diğer Vergi Cezaları	37.731	98	37.731	98	0	00	0	00
121	05,03,09,99	Yukarıda Tanımlanmayan Diğer Para Cezaları	20.184	13	20.184	13	0	00	0	00
122	01,02,09,51	Bina Vergisi	42.215	22	42.215	22	0	00	0	00
122	01,02,09,52	Arsa Vergisi	264.038	46	264.038	46	0	00	0	00
122	01,02,09,53	Arazi Vergisi	2.761	59	2.761	59	0	00	0	00
122	01,03,09,53	İlan ve Reklam Vergisi	25.632	28	25.632	28	0	00	0	00
122	01,03,09,57	Konutlara Ait Çevre Temizlik Vergisi	14.314	96	14.314	96	0	00	0	00
122	01,09,01,01	Kaldırılan Vergi Artıkları	81	23	81	23	0	00	0	00
122	03,01,01,01	Şartname, Basılı Evrak, Form Satış Gelirleri	3.333	36	3.333	36	0	00	0	00

122	03,01,02,51	Çevre ve Esenlik Hizmetlerine İlişkin Gelirler	2.927	83	2.927	83	0	00	0	00
122	03,01,02,99	Diğer hizmet gelirleri	55.239	01	55.239	01	0	00	0	00
122	03,04,05,58	Su Hizmetlerine İlişkin Kurumlar Hasılatı	241.491	51	241.491	51	0	00	0	00
122	03,06,01,99	Diğer Taşınmaz Kira Gelirleri	209.181	18	209.181	18	0	00	0	00
122	05,02,04,51	Kanalizasyon Harcamalarına Katılma Payı	6.784	61	6.784	61	0	00	0	00
122	05,02,04,52	Su Tesisleri Harcamalarına Katılma Payı	6.753	13	6.753	13	0	00	0	00
122	05,02,04,53	Yol Harcamalarına Katılma Payı	1.351	86	1.351	86	0	00	0	00
122	05,03,04,02	Vergi Barışı TEFE Tutarı	35	20	35	20	0	00	0	00
122	05,03,04,12	6736 sayılı Kanun Kapsamında TÜFE/ÜFE Tutarı	154	36	154	36	0	00	0	00
122	05,03,04,13	6736 sayılı Kanun Kapsamında Katsayı Tutarı	145	03	145	03	0	00	0	00
122	05,03,04,18	7143 Sayılı Kanun Kapsamında Yİ/ÜFE Tutarı	212	46	212	46	0	00	0	00
122	05,03,04,19	7143 Sayılı Kanun Kapsamında Katsayı Tutarı	424	26	424	26	0	00	0	00
122	05,03,04,23	7256 sayılı Kanun Kapsamında Yİ-ÜFE Tutarı	55.984	19	55.984	19	0	00	0	00
122	05,03,04,24	7256 sayılı Kanun Kapsamında Katsayı Tutarı	99.726	46	99.726	46	0	00	0	00
122	05,03,04,26	7326 sayılı Kanun Kapsamında Yİ-ÜFE Tutarı	3.957	91	3.957	91	0	00	0	00
122	05,03,04,27	7326 sayılı Kanun Kapsamında Katsayı Tutarı	8.056	08	8.056	08	0	00	0	00
122	05,03,04,99	Diğer Vergi Cezaları	154	10	154	10	0	00	0	00
122	05,03,09,99	Yukarıda Tanımlanmayan Diğer Para Cezaları	1.653	24	1.653	24	0	00	0	00
127	06,01,03,01	Diğer Bina Satış Gelirleri	334.894	00	334.894	00	0	00	0	00
127	06,01,05,01	Arsa Satışı	41.205	00	41.205	00	0	00	0	00
150	10,05	Çiçekler	3.025	00	3.025	00	0	00	0	00
150	12,04	Elektrik-Elektronik ve Aydınlatma Malzemeleri	27.140	00	27.140	00	0	00	0	00
162	5,01	Maaş Avansları	115.134	37	115.134	37	0	00	0	00
190		DEVREDEN KATMA DEĞER VERGİSİ HESABI	4.335.954	31	4.335.954	31	0	00	0	00
191		İNDİRİLECEK KATMA DEĞER VERGİSİ HESABI	632.931	65	632.931	65	0	00	0	00
220	01,03,09,53	İlan ve Reklam Vergisi	158	50	158	50	0	00	0	00
220	01,03,09,57	Konutlara Ait Çevre Temizlik Vergisi	24	32	24	32	0	00	0	00
220	01,06,09,53	İşgal Harcı	17.310	00	17.310	00	0	00	0	00
220	03,01,02,51	Çevre ve Esenlik Hizmetlerine İlişkin Gelirler	63	00	63	00	0	00	0	00
220	03,01,02,99	Diğer hizmet gelirleri	144.865	00	144.865	00	0	00	0	00
220	03,04,05,51	Çevre ve Esenlik Hizmetlerine İlişkin Kurumlar Hasılatı	27.500	00	27.500	00	0	00	0	00
220	03,04,05,58	Su Hizmetlerine İlişkin Kurumlar Hasılatı	110.212	40	110.212	40	0	00	0	00
220	03,04,05,59	Ulaştırma Hizmetlerine İlişkin Kurumlar Hasılatı	125.550	00	125.550	00	0	00	0	00
220	03,06,01,02	Ecrimisil Gelirleri	24.512	00	24.512	00	0	00	0	00
220	03,06,01,99	Diğer Taşınmaz Kira Gelirleri	114.099	14	114.099	14	0	00	0	00
220	05,02,04,52	Su Tesisleri Harcamalarına Katılma Payı	30	00	30	00	0	00	0	00
220	05,02,04,53	Yol Harcamalarına Katılma Payı	580.170	82	580.170	82	0	00	0	00
220	05,03,04,99	Diğer Vergi Cezaları	1.397	00	1.397	00	0	00	0	00
222	01,02,09,51	Bina Vergisi	26.211	72	26.211	72	0	00	0	00

222	01,02,09,52	Arsa Vergisi	200.927	56	200.927	56	0	00	0	00
222	01,02,09,53	Arazi Vergisi	747	06	747	06	0	00	0	00
222	01,03,09,53	İlan ve Reklam Vergisi	14.706	51	14.706	51	0	00	0	00
222	01,03,09,57	Konutlara Ait Çevre Temizlik Vergisi	8.828	26	8.828	26	0	00	0	00
222	01,09,01,01	Kaldırılan Vergi Artıkları	1	08	1	08	0	00	0	00
222	03,01,01,01	Şartname, Basılı Evrak, Form Satış Gelirleri	3.333	32	3.333	32	0	00	0	00
222	03,01,02,51	Çevre ve Esenlik Hizmetlerine İlişkin Gelirler	1.060	34	1.060	34	0	00	0	00
222	03,01,02,99	Diğer hizmet gelirleri	46.878	27	46.878	27	0	00	0	00
222	03,04,05,58	Su Hizmetlerine İlişkin Kurumlar Hasılatı	182.230	11	182.230	11	0	00	0	00
222	03,06,01,99	Diğer Taşınmaz Kira Gelirleri	157.232	62	157.232	62	0	00	0	00
222	05,02,04,51	Kanalizasyon Harcamalarına Katılma Payı	1.828	85	1.828	85	0	00	0	00
222	05,02,04,52	Su Tesisleri Harcamalarına Katılma Payı	1.828	85	1.828	85	0	00	0	00
222	05,02,04,53	Yol Harcamalarına Katılma Payı	128	52	128	52	0	00	0	00
222	05,03,04,23	7256 sayılı Kanun Kapsamında Yİ-ÜFE Tutarı	50.617	78	50.617	78	0	00	0	00
222	05,03,04,24	7256 sayılı Kanun Kapsamında Katsayı Tutarı	96.113	67	96.113	67	0	00	0	00
222	05,03,04,26	7326 sayılı Kanun Kapsamında Yİ-ÜFE Tutarı	4.269	77	4.269	77	0	00	0	00
222	05,03,04,27	7326 sayılı Kanun Kapsamında Katsayı Tutarı	12.863	43	12.863	43	0	00	0	00
222	05,03,04,99	Diğer Vergi Cezaları	23	57	23	57	0	00	0	00
222	05,03,09,99	Yukarıda Tanımlanmayan Diğer Para Cezaları	1.653	32	1.653	32	0	00	0	00
240	1,01	Sermaye Payı Oranı % 10 'a Kadar Olanlar	370.288	82	370.288	82	0	00	0	00
241	1,03	Sermaye Payı Oranı % 50 'den Fazla Olanlar	15.000	00	15.000	00	0	00	0	00
250	01,01,01	Tarla	40.000	00	40.000	00	0	00	0	00
250	1,02	Arsalar	240.548	58	240.548	58	0	00	0	00
251	1,01	Boru Hatları	548.665	74	548.665	74	0	00	0	00
251	1,03	Su İsale Hatları	5.300.017	05	5.300.017	05	0	00	0	00
251	1,04	Kanalizasyon Hatları	37.323	19	37.323	19	0	00	0	00
251	01,06,01	Köprüler	7.615	13	7.615	13	0	00	0	00
251	01,09,01	Su Kuyuları	24.338	49	24.338	49	0	00	0	00
251	01,16,06	Yolcu Terminalleri (Otogarlar)	1.500	00	1.500	00	0	00	0	00
252	01,01,01,99	Diğer	341.095	09	341.095	09	0	00	0	00
252	01,01,02,99	Diğer	19.926	96	19.926	96	0	00	0	00
252	01,01,04,10	Müzeler,Sanat Galerileri	51.191	50	51.191	50	0	00	0	00
252	01,01,07,01	Kamu Konutları	1.184.963	12	1.184.963	12	0	00	0	00
252	01,01,07,99	Diğer Binalar	117.710	00	117.710	00	0	00	0	00
252	01,01,09,01	Alışveriş ve İş Merkezleri	403.628	60	403.628	60	0	00	0	00
252	01,01,12,02	Atölyeler	750	00	750	00	0	00	0	00
253	2,01	Tarım ve Ormancılık Makineleri	2.146	80	2.146	80	0	00	0	00
253	2,02	İnşaat Makineleri ve Aletleri	1.145	00	1.145	00	0	00	0	00
253	2,03	Atölye Makineleri ve Aletleri	22.129	47	22.129	47	0	00	0	00
253	2,04	İş Makineleri ve Aletleri	356.177	34	356.177	34	0	00	0	00
253	2,05	Güç Elektroniği ve Basınçlı Makineler ile Aletleri	1.800	00	1.800	00	0	00	0	00
253	3,01	Yıkama, Temizleme ve Ütülme Cihaz ve Araçları	20.929	66	20.929	66	0	00	0	00

253	3,02	Beslenme, Gıda ve Mutfak Cihaz ve Aletleri	4.910	00	4.910	00	0	00	0	00
253	3,04	Ölçüm, Tartı, Çizim Cihazları ve Aletleri	49	56	49	56	0	00	0	00
253	3,06	Araştırma ve Üretim Amaçlı Cihazları ve Aletleri	9.604	00	9.604	00	0	00	0	00
253	3,07	Müzik Aletleri ve Aksesuarları	6.285	00	6.285	00	0	00	0	00
254	1,01	Otomobiller	40.000	00	40.000	00	0	00	0	00
254	1,02	Yolcu Taşıma Araçları	13.000	00	13.000	00	0	00	0	00
254	1,03	Yük Taşıma Araçları	63.525	22	63.525	22	0	00	0	00
254	1,04	Arazi Taşıtları	98.157	20	98.157	20	0	00	0	00
254	1,05	Özel Amaçlı Taşıtlar	410.526	15	410.526	15	0	00	0	00
254	1,06	Mopet ve Motosikletler	17.457	62	17.457	62	0	00	0	00
255	1,01	Döşeme Demirbaşları	24.960	00	24.960	00	0	00	0	00
255	1,02	Temsil ve Tören Demirbaşları	6.202	34	6.202	34	0	00	0	00
255	1,03	Koruyucu Giysi ve Malzemeler	696	60	696	60	0	00	0	00
255	2,01	Bilgisayarlar ve Sunucular	26.453	02	26.453	02	0	00	0	00
255	2,02	Bilgisayar Çevre Birimleri	19.693	97	19.693	97	0	00	0	00
255	2,03	Tekser ve Çoğaltma Makineleri	1.350	00	1.350	00	0	00	0	00
255	2,04	Haberleşme Cihazları	8.592	11	8.592	11	0	00	0	00
255	2,05	Ses, Görüntü ve Sunum Cihazları	30.265	01	30.265	01	0	00	0	00
255	2,99	Diğer Büro Makineleri ve Aletleri	7.662	40	7.662	40	0	00	0	00
255	3,01	Büro Mobilyaları	50.232	43	50.232	43	0	00	0	00
255	3,02	Misafirhane, Konaklama ve Barınma Amaçlı Mobilyalar	26.750	00	26.750	00	0	00	0	00
255	3,03	Kafeterya ve Yemekhane Mobilyaları	6.695	00	6.695	00	0	00	0	00
255	3,05	Seminer ve Sunum Amaçlı Ürünler	601	02	601	02	0	00	0	00
255	6,04	Güzel Sanat Eserleri	3.060	15	3.060	15	0	00	0	00
255	9,02	Salon Sporlarında Kullanılan Demirbaşlar	1.000	00	1.000	00	0	00	0	00
255	10,02	Kontrol ve Güvenlik Sistemleri	13.395	00	13.395	00	0	00	0	00
255	10,03	Yangın Söndürme ve Tedbir Cihaz ve Araçları	4.419	60	4.419	60	0	00	0	00
257	1,03	Su İsale Hatları	8.210	00	8.210	00	0	00	0	00
257	1,04	Kanalizasyon Hatları	828	35	828	35	0	00	0	00
257	01,06,01	Köprüler	795	15	795	15	0	00	0	00
257	01,09,01	Su Kuyuları	2.130	00	2.130	00	0	00	0	00
257	02,07,01	Kamu Konutları	5.600	00	5.600	00	0	00	0	00
257	02,07,99	Diğer Binalar	1.617	20	1.617	20	0	00	0	00
257	03,02,01	Tarım ve Ormancılık Makineleri ve Aletleri	3.496	80	3.496	80	0	00	0	00
257	03,02,02	İnşaat Makineleri ve Aletleri	1.145	00	1.145	00	0	00	0	00
257	03,02,03	Atölye Makineleri ve Aletleri	69.366	09	69.366	09	0	00	0	00
257	03,02,04	İş Makineleri ve Aletleri	299.550	00	299.550	00	0	00	0	00
257	03,02,05	Güç Elektroniği ve Basınçlı Makineler ile Aletleri	1.800	00	1.800	00	0	00	0	00
257	03,03,01	Yıkama, Temizleme ve Ütüleme Cihaz ve Araçları	27.556	54	27.556	54	0	00	0	00
257	03,03,02	Beslenme, Gıda ve Mutfak Cihaz ve Aletleri	7.404	52	7.404	52	0	00	0	00
257	03,03,04	Ölçüm, Tartı, Çizim Cihazları ve Aletleri	1.555	66	1.555	66	0	00	0	00
257	03,03,06	Araştırma ve Üretim Amaçlı Cihazları ve Aletleri	8.200	00	8.200	00	0	00	0	00

257	03,03,07	Müzik Aletleri ve Aksesuarları	5.102	22	5.102	22	0	00	0	00
257	04,01,01	Otomobiller	58.361	13	58.361	13	0	00	0	00
257	04,01,02	Yolcu Taşıma Araçları	17.750	00	17.750	00	0	00	0	00
257	04,01,03	Yük Taşıma Araçları	120.338	74	120.338	74	0	00	0	00
257	04,01,04	Arazi Taşıtları	46.066	02	46.066	02	0	00	0	00
257	04,01,05	Özel Amaçlı Taşıtlar	377.550	30	377.550	30	0	00	0	00
257	04,01,06	Mopet ve Motosikletler	20.600	00	20.600	00	0	00	0	00
257	04,01,07	Motorsuz Kara Araçları	2.000	00	2.000	00	0	00	0	00
257	05,01,01	Döşeme Demirbaşları	1.025	00	1.025	00	0	00	0	00
257	05,01,02	Temsil ve Tören Demirbaşları	5.770	34	5.770	34	0	00	0	00
257	05,01,03	Koruyucu Giysi ve Malzemeler	696	57	696	57	0	00	0	00
257	05,02,01	Bilgisayarlar ve Sunucular	52.352	88	52.352	88	0	00	0	00
257	05,02,02	Bilgisayar Çevre Birimleri	31.037	81	31.037	81	0	00	0	00
257	05,02,03	Tekser ve Çoğaltma Makineleri	5.126	00	5.126	00	0	00	0	00
257	05,02,04	Haberleşme Cihazları	10.013	63	10.013	63	0	00	0	00
257	05,02,05	Ses, Görüntü ve Sunum Cihazları	26.984	10	26.984	10	0	00	0	00
257	05,02,99	Diğer Büro Makineleri ve Aletleri	20.335	31	20.335	31	0	00	0	00
257	05,03,01	Büro Mobilyaları	34.797	71	34.797	71	0	00	0	00
257	05,03,02	Misafirhane, Konaklama ve Barınma Amaçlı Mobilyalar	4.000	00	4.000	00	0	00	0	00
257	05,03,03	Kafeterya ve Yemekhane Mobilyaları	3.340	00	3.340	00	0	00	0	00
257	05,03,05	Seminer ve Sunum Amaçlı Ürünler	400	68	400	68	0	00	0	00
257	05,08,02	Öğrenmeyi Kolaylaştırıcı Ekipmanlar	640	00	640	00	0	00	0	00
257	05,09,02	Salon Sporlarında Kullanılan Demirbaşlar	1.000	00	1.000	00	0	00	0	00
257	05,10,02	Kontrol ve Güvenlik Sistemleri	30.804	72	30.804	72	0	00	0	00
257	05,10,03	Yangın Söndürme ve Tedbir Cihaz ve Araçları	3.703	90	3.703	90	0	00	0	00
294	2,05	Demirbaşlar	400	00	400	00	0	00	0	00
299	2,05	Demirbaşlar	400	00	400	00	0	00	0	00
300	1	İller Bankasından Alınan Krediler	2.036.736	96	2.036.736	96	0	00	0	00
320	1	Cari Yıla (N) Ait Borçlar	1.581.199	14	1.581.199	14	0	00	0	00
320	2	N-1 Yılına Ait Borçlar	1.438.331	77	1.438.331	77	0	00	0	00
320	3	N-2 Yılına Ait Borçlar	218.056	55	218.056	55	0	00	0	00
320	4	N-3 Yılına Ait Borçlar	42.689	40	42.689	40	0	00	0	00
320	5	N-4 Yılına Ait Borçlar	196.230	67	196.230	67	0	00	0	00
320	6	N-5 Yılına Ait Borçlar	74.733	38	74.733	38	0	00	0	00
330	1,01	Geçici teminatlar	303.613	82	303.613	82	0	00	0	00
330	1,02	Kesin Teminatlar	225.152	24	225.152	24	0	00	0	00
330	99	Alınan Diğer Depozito ve Teminatlar	37	50	37	50	0	00	0	00
333	2,07	Personele Ait Emanetler	15.499	00	15.499	00	0	00	0	00
333	2,99	Kişilere Ait Diğer Emanetler	786	81	786	81	0	00	0	00
333	10,01,01	İşçi Sendika Üye Dayanışma Aidatları	11.912	95	11.912	95	0	00	0	00
333	10,03,03,06	Belediye ve Özel İdare Çalışanları Birliği Sendikası	3.662	09	3.662	09	0	00	0	00
360	01,01,02	Diğer Ücretler İle Ücret Sayılan Ödemelerden Yapılan Tevkifatlar	298.842	09	298.842	09	0	00	0	00
360	01,02,02	Diğer Serbest Meslek İşleri Dolayısıyla Yapılan Ödemelerden Tevkifatlar	2.883	30	2.883	30	0	00	0	00
360	3,01	Ücret ve Ücret Sayılan Ödemelere Ait Damga Vergisi	29.048	88	29.048	88	0	00	0	00

360	3,02	Sözleşmeye Ait Damga Vergisi	3.339	51	3.339	51	0	00	0	00
360	3,03	İhale Kararlarına Ait Damga Vergisi	12.396	90	12.396	90	0	00	0	00
360	3,09	Diğer Ödemelere Ait Damga Vergisi	85.131	30	85.131	30	0	00	0	00
361	01,01,01	% 16 Aylık Aidat Kesintisi	128.996	46	128.996	46	0	00	0	00
361	01,01,03	% 100 Artış Kesenekleri	20	56	20	56	0	00	0	00
361	01,02,01	% 20 Aylık Aidatı Devlet Katkısı	175.286	98	175.286	98	0	00	0	00
361	01,02,03	% 100 Artış Kesenekleri Devlet Katkısı	20	56	20	56	0	00	0	00
361	01,02,04	% 12 Genel Sağlık Sigortası Primi	70.224	30	70.224	30	0	00	0	00
361	10,02,01,01	Malüllük, Yaşlılık ve Emeklilik Primi	70.357	38	70.357	38	0	00	0	00
361	10,02,01,02	Genel Sağlık Sigortası Primi	40.112	20	40.112	20	0	00	0	00
361	10,02,02,01	Malüllük, Yaşlılık ve Emeklilik Primi	138.870	79	138.870	79	0	00	0	00
361	10,02,02,03	Genel Sağlık Sigortası Primi	4.714	53	4.714	53	0	00	0	00
361	10,02,03	Geçmiş Yıllar Primleri	78.121	32	78.121	32	0	00	0	00
362	01,02,01	İşsizlik Sigortası Primi-İşçi	9.178	53	9.178	53	0	00	0	00
362	01,02,02	İşsizlik Sigortası Primi-İşveren	16.838	63	16.838	63	0	00	0	00
362	2,05	Mahalli İdareler	113.551	11	113.551	11	0	00	0	00
362	02,06,02	Kefalet Aidatı Aylık Keseneği	417	08	417	08	0	00	0	00
391		HESAPLANAN KATMA DEĞER VERGİSİ HESABI	155.019	37	155.019	37	0	00	0	00
400	1	İller Bankasından Alınan Krediler	5.694.962	57	5.694.962	57	0	00	0	00
472	1	Sürekli İşçilerin Kıdem Tazminatı Karşılıkları	60.000	00	60.000	00	0	00	0	00
500	1,01	İlk Yıl Denge Kaydı	1.213.998	64	1.213.998	64	0	00	0	00
500	1,09	Diğer Denge Kayıtları	41.520	00	41.520	00	0	00	0	00
500	02,03,01	Arazi ve Arsalar	1.062.818	37	1.062.818	37	0	00	0	00
500	02,03,02	Yeraltı ve Yerüstü Düzenleri	565.400	89	565.400	89	0	00	0	00
500	02,03,04	Tesis, Makine ve Cihazlar	225.118	72	225.118	72	0	00	0	00
500	02,03,05	Taşıtlar	632.511	85	632.511	85	0	00	0	00
500	02,03,06	Demirbaşlar	232.782	46	232.782	46	0	00	0	00
500	03,01,01	Banka Kredileri	51.869	63	51.869	63	0	00	0	00
500	9	Geçmiş Dönem Faaliyet Sonuçlarından Aktarılanlar	3.787.875	61	3.787.875	61	0	00	0	00
570	1	N-1 Yılına Ait Olumlu Faaliyet Sonuçları	2.649.997	47	2.649.997	47	0	00	0	00
570	2	N-2 Yılına Ait Olumlu Faaliyet Sonuçları	4.592.539	85	4.592.539	85	0	00	0	00
570	3	N-3 Yılına Ait Olumlu Faaliyet Sonuçları	1.942.542	38	1.942.542	38	0	00	0	00
570	4	N-4 Yılına Ait Olumlu Faaliyet Sonuçları	1.173.122	74	1.173.122	74	0	00	0	00
570	5	N-5 Yılına Ait Olumlu Faaliyet Sonuçları	1.173.122	74	1.173.122	74	0	00	0	00
580	3	N-3 Yılına Ait Olumsuz Faaliyet Sonuçları	1.110.978	61	1.110.978	61	0	00	0	00
580	4	N-4 Yılına Ait Olumsuz Faaliyet Sonuçları	1.110.978	61	1.110.978	61	0	00	0	00
580	5	N-5 Yılına Ait Olumsuz Faaliyet Sonuçları	488.414	66	488.414	66	0	00	0	00
590		DÖNEM OLUMLU FAALİYET SONUCU HESABI	7.735.336	26	7.735.336	26	0	00	0	00
600	01,02,09,51	Bina Vergisi	602.154	92	602.154	92	0	00	0	00
600	01,02,09,52	Arsa Vergisi	233.036	39	233.036	39	0	00	0	00
600	01,02,09,53	Arazi Vergisi	17.107	38	17.107	38	0	00	0	00
600	01,03,02,51	Haberleşme Vergisi	7.137	33	7.137	33	0	00	0	00
600	01,03,02,52	Konutlara Ait Elektrik ve Havagazı Tüketim Vergisi	445.665	36	445.665	36	0	00	0	00

600	01,03,02,53	İşyerlerine Ait Elektrik ve Havagazı Tüketim Vergisi	67.826	99	67.826	99	0	00	0	00
600	01,03,09,52	Yangın Sigortası Vergisi	10.223	16	10.223	16	0	00	0	00
600	01,03,09,53	İlan ve Reklam Vergisi	253.831	23	253.831	23	0	00	0	00
600	01,03,09,55	Biletle Girilmeyen Yerlere Ait Eğlence Vergisi	400	00	400	00	0	00	0	00
600	01,03,09,57	Konutlara Ait Çevre Temizlik Vergisi	62.952	96	62.952	96	0	00	0	00
600	01,03,09,58	İşyeri ve Diğer Şekillerde Kullanılan Binalara Ait Çevre Temizlik Vergisi	45.924	50	45.924	50	0	00	0	00
600	01,06,09,52	Hayvan Kesimi Muayene ve Denetleme Harcı	17.865	00	17.865	00	0	00	0	00
600	01,06,09,53	İşgal Harcı	332.549	28	332.549	28	0	00	0	00
600	01,06,09,54	İşyeri Açma İzni Harcı	3.577	00	3.577	00	0	00	0	00
600	01,06,09,56	Ölçü ve Tartı Aletleri Muayene Harcı	590	00	590	00	0	00	0	00
600	01,06,09,58	Tellallık Harcı	3.443	00	3.443	00	0	00	0	00
600	01,06,09,60	Konutlara Ait Yapı Kullanma İzni Harcı	1.440	00	1.440	00	0	00	0	00
600	01,06,09,62	Konutlara Ait Bina İnşaat Harcı	5.736	00	5.736	00	0	00	0	00
600	01,06,09,63	İşyerlerine Ait Bina İnşaat Harcı	1.762	00	1.762	00	0	00	0	00
600	01,06,09,64	Kayıt ve Suret Harcı	225	00	225	00	0	00	0	00
600	01,06,09,99	Diğer Harçlar	6.360	52	6.360	52	0	00	0	00
600	01,09,01,01	Kaldırılan Vergi Artıkları	15	93	15	93	0	00	0	00
600	03,01,01,01	Şartname, Basılı Evrak, Form Satış Gelirleri	81.534	82	81.534	82	0	00	0	00
600	03,01,01,12	Aile Cüzdanı Satış Bedeli	4.280	00	4.280	00	0	00	0	00
600	03,01,01,99	Diğer Mal Satış Gelirleri	1.607	67	1.607	67	0	00	0	00
600	03,01,02,02	Muayene, denetim ve kontrol ücretleri	16.353	00	16.353	00	0	00	0	00
600	03,01,02,51	Çevre ve Esenlik Hizmetlerine İlişkin Gelirler	137.227	31	137.227	31	0	00	0	00
600	03,01,02,99	Diğer hizmet gelirleri	296.634	58	296.634	58	0	00	0	00
600	03,04,05,51	Çevre ve Esenlik Hizmetlerine İlişkin Kurumlar Hasılatı	30.000	00	30.000	00	0	00	0	00
600	03,04,05,54	Ekonomik Hizmetlere İlişkin Kurumlar Hasılatı	39.952	42	39.952	42	0	00	0	00
600	03,04,05,56	Sağlık Hizmetlerine İlişkin Kurumlar Hasılatı	87	00	87	00	0	00	0	00
600	03,04,05,58	Su Hizmetlerine İlişkin Kurumlar Hasılatı	1.082.604	65	1.082.604	65	0	00	0	00
600	03,04,05,59	Ulaştırma Hizmetlerine İlişkin Kurumlar Hasılatı	165.100	00	165.100	00	0	00	0	00
600	03,05,05,56	Sağlık Hizmetlerine İlişkin Kurumların Karları	3	00	3	00	0	00	0	00
600	03,05,09,99	Diğer kurumlar karları	500	00	500	00	0	00	0	00
600	03,06,01,02	Ecrimisil Gelirleri	29.495	89	29.495	89	0	00	0	00
600	03,06,01,99	Diğer Taşınmaz Kira Gelirleri	1.153.990	53	1.153.990	53	0	00	0	00
600	04,04,02,01	Kurumlardan alınan Bağış ve Yardımlar	38.000	00	38.000	00	0	00	0	00
600	04,05,01,09	Diğerlerinden Alınan Proje Yardımları	528.000	00	528.000	00	0	00	0	00
600	04,05,02,01	Genel Bütçeli İdarelerden Alınan Proje Yardımları	140.000	00	140.000	00	0	00	0	00
600	05,01,09,03	Mevduat Faizleri	288.799	03	288.799	03	0	00	0	00
600	05,02,02,51	Merkezi idare Vergi Gelirlerinden Alınan Paylar	7.223.403	08	7.223.403	08	0	00	0	00
600	05,02,04,51	Kanalizasyon Harcamalarına Katılma Payı	31.741	62	31.741	62	0	00	0	00
600	05,02,04,52	Su Tesisleri Harcamalarına Katılma Payı	31.442	40	31.442	40	0	00	0	00
600	05,02,04,53	Yol Harcamalarına Katılma Payı	1.160.146	68	1.160.146	68	0	00	0	00

600	05,03,04,01	Vergi ve Diğer Amme Alacakları Gecikme Zamları	42.653	52	42.653	52	0	00	0	00
600	05,03,04,23	7256 Sayılı Kanun Kapsamında Yİ/ÜFE Tutarı	7.845	86	7.845	86	0	00	0	00
600	05,03,04,24	7256 Sayılı Kanun Kapsamında Katsayı Tutarı	10.636	70	10.636	70	0	00	0	00
600	05,03,04,26	7326 Sayılı Kanun Kapsamında Yİ-ÜFE Tutarı	5.832	64	5.832	64	0	00	0	00
600	05,03,04,27	7326 Sayılı Kanun Kapsamında Katsayı Tutarı	15.073	91	15.073	91	0	00	0	00
600	05,03,04,99	Diğer Vergi Cezaları	31.778	54	31.778	54	0	00	0	00
600	05,03,09,99	Yukarıda Tanımlanmayan Diğer Para Cezaları	18.246	96	18.246	96	0	00	0	00
600	05,09,01,99	Yukarıda Tanımlanmayan Diğer Çeşitli Gelirler	648	92	648	92	0	00	0	00
630	01,01,01,01	Temel Maaşlar	864.580	34	864.580	34	0	00	0	00
630	01,01,02,01	Zamlar ve Tazminatlar	215.217	03	215.217	03	0	00	0	00
630	01,01,04,01	Sosyal Haklar	91.348	82	91.348	82	0	00	0	00
630	01,01,05,01	Ek Çalışma Karşılıkları	18.574	49	18.574	49	0	00	0	00
630	01,01,06,01	Ödül ve İkrariyeler	17.501	95	17.501	95	0	00	0	00
630	01,02,01,01	657 S.K. 4/B Sözleşmeli Personel Ücretleri	127.536	19	127.536	19	0	00	0	00
630	01,03,01,01	Sürekli İşçilerin Ücretleri	362.022	98	362.022	98	0	00	0	00
630	01,03,03,01	Sürekli İşçilerin Sosyal Hakları	91.115	32	91.115	32	0	00	0	00
630	01,03,04,01	Sürekli İşçilerin Fazla Mesaipleri	6.813	58	6.813	58	0	00	0	00
630	01,03,05,01	Sürekli İşçilerin Ödül ve İkrariyeleri	102.993	38	102.993	38	0	00	0	00
630	01,05,01,51	Belediye Başkanına Yapılan Ödemeler	146.433	20	146.433	20	0	00	0	00
630	01,05,01,52	Belediye Meclis Üyelerine Yapılan Ödemeler	30.670	47	30.670	47	0	00	0	00
630	02,01,06,01	Sosyal Güvenlik Primi Ödemeleri	163.434	69	163.434	69	0	00	0	00
630	02,02,06,01	Sosyal Güvenlik Primi Ödemeleri	29.256	29	29.256	29	0	00	0	00
630	02,03,04,01	İşsizlik Sigortası Fonuna	10.257	97	10.257	97	0	00	0	00
630	02,03,06,01	Sosyal Güvenlik Primi Ödemeleri	132.176	80	132.176	80	0	00	0	00
630	02,05,06,01	Sosyal Güvenlik Primi Ödemeleri	2.591	25	2.591	25	0	00	0	00
630	03,01,04,01	Kereste ve Kereste Ürünleri Alımları	52.869	96	52.869	96	0	00	0	00
630	03,01,09,01	Diğer Mal ve Malzeme Alımları	277.449	49	277.449	49	0	00	0	00
630	03,02,01,01	Kırtasiye Alımları	4.264	49	4.264	49	0	00	0	00
630	03,02,01,03	Periyodik Yayın Alımları	1.340	00	1.340	00	0	00	0	00
630	03,02,01,05	Baskı ve Cilt Giderleri	12.167	00	12.167	00	0	00	0	00
630	03,02,01,90	Diğer Kırtasiye ve Büro Malzemesi Alımları	2.475	00	2.475	00	0	00	0	00
630	03,02,03,01	Yakacak Alımları	98.740	00	98.740	00	0	00	0	00
630	03,02,03,02	Akaryakıt ve Yağ Alımları	234.665	80	234.665	80	0	00	0	00
630	03,02,03,03	Elektrik Alımları	578.448	21	578.448	21	0	00	0	00
630	03,02,04,01	Yiyecek Alımları	2.494	17	2.494	17	0	00	0	00
630	03,02,04,02	İçecek Alımları	3.039	50	3.039	50	0	00	0	00
630	03,02,05,01	Giyecek Alımları	19.465	61	19.465	61	0	00	0	00
630	03,02,06,03	Zirai Malzeme ve İlaç Alımları	9.600	00	9.600	00	0	00	0	00
630	03,02,06,90	Diğer Özel Malzeme Alımları	66.704	74	66.704	74	0	00	0	00
630	03,02,09,90	Diğer Tüketim Mal ve Malzemesi Alımları	236.550	15	236.550	15	0	00	0	00
630	03,03,01,01	Yurtiçi Geçici Görev Yollukları	6.262	16	6.262	16	0	00	0	00
630	03,04,02,04	Mahkeme Harç ve Giderleri	11.719	77	11.719	77	0	00	0	00

630	03,04,03,01	Vergi Ödemeleri ve Benzeri Giderler	8.729	88	8.729	88	0	00	0	00
630	03,04,03,02	İşletme Ruhsatı Ödemeleri ve Benzeri Giderler	4.386	00	4.386	00	0	00	0	00
630	03,04,03,90	Diğer Vergi, Resim ve Harçlar ve Benzeri Giderler	2.770	86	2.770	86	0	00	0	00
630	03,05,01,03	Bilgisayar Hizmeti Alımları	21.000	00	21.000	00	0	00	0	00
630	03,05,01,04	Müteahhitlik Hizmetleri	880.046	12	880.046	12	0	00	0	00
630	03,05,02,01	Posta ve Telgraf Giderleri	7.621	02	7.621	02	0	00	0	00
630	03,05,02,02	Telefon Abonelik ve Kullanım Ücretleri	31.598	26	31.598	26	0	00	0	00
630	03,05,03,04	Geçiş Ücretleri	971	00	971	00	0	00	0	00
630	03,05,04,01	İlan Giderleri	1.800	00	1.800	00	0	00	0	00
630	03,05,04,02	Sigorta Giderleri	47.656	32	47.656	32	0	00	0	00
630	03,05,05,03	İş Makinası Kiralaması Giderleri	14.773	00	14.773	00	0	00	0	00
630	03,05,05,90	Diğer Kiralama Giderleri	14.714	59	14.714	59	0	00	0	00
630	03,05,09,90	Diğer Hizmet Alımları	1.323.148	07	1.323.148	07	0	00	0	00
630	03,06,01,01	Temsil, Ağrlama, Tören, Fuar, Organizasyon Giderleri	48.901	44	48.901	44	0	00	0	00
630	03,06,02,01	Tanıtma, Ağrlama, Tören, Fuar, Organizasyon Giderleri	24.696	85	24.696	85	0	00	0	00
630	03,07,01,01	Büro ve İşyeri Mal ve Malzeme Alımları	18.338	00	18.338	00	0	00	0	00
630	03,07,01,04	Yangından Korunma Malzemeleri Alımları	14.282	00	14.282	00	0	00	0	00
630	03,07,01,90	Diğer Dayanıklı Mal ve Malzeme Alımları	31.575	82	31.575	82	0	00	0	00
630	03,07,02,01	Bilgisayar Yazılım Alımları ve Yapımları	17.500	00	17.500	00	0	00	0	00
630	03,07,03,02	Makine Teçhizat Bakım ve Onarım Giderleri	780	00	780	00	0	00	0	00
630	03,07,03,03	Taşıt Bakım ve Onarım Giderleri	147.265	63	147.265	63	0	00	0	00
630	03,07,03,04	İş Makinası Onarım Giderleri	21.682	29	21.682	29	0	00	0	00
630	03,07,03,90	Diğer Bakım ve Onarım Giderleri	9.946	51	9.946	51	0	00	0	00
630	03,08,01,02	Okul Bakım ve Onarımı Giderleri	6.567	80	6.567	80	0	00	0	00
630	03,08,06,01	Yol Bakım ve Onarımı Giderleri	1.761.839	27	1.761.839	27	0	00	0	00
630	03,08,09,01	Diğer Taşınmaz Yapım, Bakım ve Onarım Giderleri	81.363	01	81.363	01	0	00	0	00
630	05,03,01,01	Dernek, Birlik, Kurum, Kuruluş, Sandık vb. Kuruluşlara	37.243	88	37.243	88	0	00	0	00
630	13,01,03	Tesis, Makine Ve Cihazların Amortisman Giderleri	48.367	68	48.367	68	0	00	0	00
630	13,01,04	Taşıtların Amortisman Giderleri	122.502	85	122.502	85	0	00	0	00
630	13,01,05	Demirbaşların Amortisman Giderleri	20.553	73	20.553	73	0	00	0	00
630	20,01,01	Vergi Gelirleri	142.369	51	142.369	51	0	00	0	00
630	20,01,03	Teşebbüs ve Mülkiyet Gelirleri	293.980	84	293.980	84	0	00	0	00
630	20,01,05	Diğer Gelirler	88.536	19	88.536	19	0	00	0	00
690		FAALİYET SONUÇLARI HESABI	14.308.348	59	14.308.348	59	0	00	0	00
800	01,02,09,51	Bina Vergisi	468.996	42	468.996	42	0	00	0	00
800	01,02,09,52	Arsa Vergisi	188.875	35	188.875	35	0	00	0	00
800	01,02,09,53	Arazi Vergisi	10.752	62	10.752	62	0	00	0	00
800	01,03,02,51	Haberleşme Vergisi	7.137	33	7.137	33	0	00	0	00
800	01,03,02,52	Elektrik ve Havagazı Tüketim Vergisi	449.466	78	449.466	78	0	00	0	00
800	01,03,02,53	İşyerlerine Ait Elektrik ve Havagazı Tüketim Vergisi	55.700	01	55.700	01	0	00	0	00
800	01,03,09,52	Yangın Sigortası Vergisi	10.223	16	10.223	16	0	00	0	00
800	01,03,09,53	İlan ve Reklam Vergisi	92.004	61	92.004	61	0	00	0	00

800	01,03,09,55	Biletle Girilmeyen Yerlere Ait Eğlence Vergisi	400	00	400	00	0	00	0	00
800	01,03,09,57	Konutlara Ait Çevre Temizlik Vergisi	60.505	34	60.505	34	0	00	0	00
800	01,03,09,58	İşyeri ve Diğer Şekillerde Kullanılan Binalara Ait Çevre Temizlik Vergisi	25.581	73	25.581	73	0	00	0	00
800	01,06,09,52	Hayvan Kesimi Muayene ve Denetleme Harcı	21.080	70	21.080	70	0	00	0	00
800	01,06,09,53	İşgal Harcı	295.019	28	295.019	28	0	00	0	00
800	01,06,09,54	İşyeri Açma İzni Harcı	3.577	00	3.577	00	0	00	0	00
800	01,06,09,56	Ölçü ve Tartı Aletleri Muayene Harcı	590	00	590	00	0	00	0	00
800	01,06,09,58	Tellallık Harcı	3.443	00	3.443	00	0	00	0	00
800	01,06,09,60	Yapı Kullanma İzni Harcı	1.440	00	1.440	00	0	00	0	00
800	01,06,09,62	Konutlara Ait Bina İnşaat Harcı	5.736	00	5.736	00	0	00	0	00
800	01,06,09,63	İşyerlerine Ait Bina İnşaat Harcı	1.762	00	1.762	00	0	00	0	00
800	01,06,09,64	Kayıt ve Suret Harcı	225	00	225	00	0	00	0	00
800	01,06,09,99	Diğer Harçlar	6.360	52	6.360	52	0	00	0	00
800	01,09,01,01	Kaldırılan Vergi Artıkları	33	49	33	49	0	00	0	00
800	03,01,01,01	Şartname, Basılı Evrak, Form Satış Gelirleri	82.645	94	82.645	94	0	00	0	00
800	03,01,01,12	Aile Cüzdanı Satış Bedeli	4.280	00	4.280	00	0	00	0	00
800	03,01,01,99	Diğer Mal Satış Gelirleri	1.735	00	1.735	00	0	00	0	00
800	03,01,02,02	Muayene, denetim ve kontrol ücretleri	16.353	00	16.353	00	0	00	0	00
800	03,01,02,51	Çevre ve Esenlik Hizmetlerine İlişkin Gelirler	157.575	92	157.575	92	0	00	0	00
800	03,01,02,99	Diğer hizmet gelirleri	409.607	35	409.607	35	0	00	0	00
800	03,04,05,51	Çevre ve Esenlik Hizmetlerine İlişkin Kurumlar Hasılatı	30.000	00	30.000	00	0	00	0	00
800	03,04,05,54	Ekonomik Hizmetlere İlişkin Kurumlar Hasılatı	69.163	34	69.163	34	0	00	0	00
800	03,04,05,56	Sağlık Hizmetlerine İlişkin Kurumlar Hasılatı	87	00	87	00	0	00	0	00
800	03,04,05,58	Su Hizmetlerine İlişkin Kurumlar Hasılatı	1.059.506	86	1.059.506	86	0	00	0	00
800	03,04,05,59	Ulaştırma Hizmetlerine İlişkin Kurumlar Hasılatı	154.750	00	154.750	00	0	00	0	00
800	03,05,05,56	Sağlık Hizmetlerine İlişkin Kurumların Karları	3	00	3	00	0	00	0	00
800	03,05,09,99	Diğer kurumlar karları	500	00	500	00	0	00	0	00
800	03,06,01,02	Ecrimisil Gelirleri	4.983	89	4.983	89	0	00	0	00
800	03,06,01,99	Diğer Taşınmaz Kira Gelirleri	709.722	23	709.722	23	0	00	0	00
800	04,04,02,01	Kurumlardan alınan Bağış ve Yardımlar	38.000	00	38.000	00	0	00	0	00
800	04,05,01,09	Diğerlerinden Alınan Proje Yardımları	528.000	00	528.000	00	0	00	0	00
800	04,05,02,01	Genel Bütçeli İdarelerden Alınan Proje Yardımları	140.000	00	140.000	00	0	00	0	00
800	05,01,09,03	Mevduat Faizleri	288.799	03	288.799	03	0	00	0	00
800	05,02,02,51	Merkezi idare Vergi Gelirlerinden Alınan Paylar	7.223.403	08	7.223.403	08	0	00	0	00
800	05,02,04,51	Kanalizasyon Harcamalarına Katılma Payı	170.503	43	170.503	43	0	00	0	00
800	05,02,04,52	Su Tesisleri Harcamalarına Katılma Payı	169.597	12	169.597	12	0	00	0	00
800	05,02,04,53	Yol Harcamalarına Katılma Payı	591.357	61	591.357	61	0	00	0	00
800	05,03,04,01	Vergi ve Diğer Amme Alacakları Gecikme Zamları	42.653	52	42.653	52	0	00	0	00
800	05,03,04,12	6736 sayılı Kanun Kapsamında TÜFE/ÜFE Tutarı	22	73	22	73	0	00	0	00

800	05,03,04,13	6736 sayılı Kanun Kapsamında Katsayı Tutarı	37	11	37	11	0	00	0	00
800	05,03,04,23	7256 sayılı Kanun Kapsamında Yİ-ÜFE Tutarı	21.412	18	21.412	18	0	00	0	00
800	05,03,04,24	7256 sayılı Kanun Kapsamında Katsayı Tutarı	37.897	80	37.897	80	0	00	0	00
800	05,03,04,26	7326 sayılı Kanun Kapsamında Yİ-ÜFE Tutarı	1.577	24	1.577	24	0	00	0	00
800	05,03,04,27	7326 sayılı Kanun Kapsamında Katsayı Tutarı	2.454	52	2.454	52	0	00	0	00
800	05,03,04,99	Diğer Vergi Cezaları	30.535	37	30.535	37	0	00	0	00
800	05,03,09,99	Yukarıda Tanımlanmayan Diğer Para Cezaları	4.000	27	4.000	27	0	00	0	00
800	06,01,03,01	Diğer Bina Satış Gelirleri	345.400	00	345.400	00	0	00	0	00
800	06,01,05,01	Arsa Satışı	44.025	00	44.025	00	0	00	0	00
805		GELİR YANSITMA HESABI	14.089.499	88	14.089.499	88	0	00	0	00
830	01,01,01,01	Temel Maaşlar	864.580	34	864.580	34	0	00	0	00
830	01,01,02,01	Zamlar ve Tazminatlar	215.217	03	215.217	03	0	00	0	00
830	01,01,04,01	Sosyal Haklar	91.348	82	91.348	82	0	00	0	00
830	01,01,05,01	Ek Çalışma Karşılıkları	18.574	49	18.574	49	0	00	0	00
830	01,01,06,01	Ödül ve İkramiyeler	17.501	95	17.501	95	0	00	0	00
830	01,02,01,01	657 S.K. 4/B Sözleşmeli Personel Ücretleri	127.536	19	127.536	19	0	00	0	00
830	01,03,01,01	Sürekli İşçilerin Ücretleri	362.022	98	362.022	98	0	00	0	00
830	01,03,03,01	Sürekli İşçilerin Sosyal Hakları	91.115	32	91.115	32	0	00	0	00
830	01,03,04,01	Sürekli İşçilerin Fazla Mesailer	6.813	58	6.813	58	0	00	0	00
830	01,03,05,01	Sürekli İşçilerin Ödül ve İkramiyeleri	102.993	38	102.993	38	0	00	0	00
830	01,05,01,51	Belediye Başkanına Yapılan Ödemeler	146.433	20	146.433	20	0	00	0	00
830	01,05,01,52	Belediye Meclis Üyelerine Yapılan Ödemeler	30.670	47	30.670	47	0	00	0	00
830	02,01,06,01	Sosyal Güvenlik Primi Ödemeleri	163.434	69	163.434	69	0	00	0	00
830	02,02,06,01	Sosyal Güvenlik Primi Ödemeleri	29.256	29	29.256	29	0	00	0	00
830	02,03,04,01	İşsizlik Sigortası Fonuna	10.257	97	10.257	97	0	00	0	00
830	02,03,06,01	Sosyal Güvenlik Primi Ödemeleri	132.176	80	132.176	80	0	00	0	00
830	02,05,06,01	Sosyal Güvenlik Primi Ödemeleri	2.591	25	2.591	25	0	00	0	00
830	03,01,04,01	Kereste ve Kereste Ürünleri Alımları	62.386	55	62.386	55	0	00	0	00
830	03,01,09,01	Diğer Mal ve Malzeme Alımları	301.947	07	301.947	07	0	00	0	00
830	03,02,01,01	Kırtasiye Alımları	4.885	00	4.885	00	0	00	0	00
830	03,02,01,03	Periyodik Yayın Alımları	1.340	00	1.340	00	0	00	0	00
830	03,02,01,05	Baskı ve Cilt Giderleri	12.500	36	12.500	36	0	00	0	00
830	03,02,01,90	Diğer Kırtasiye ve Büro Malzemesi Alımları	2.757	50	2.757	50	0	00	0	00
830	03,02,03,01	Yakacak Alımları	116.513	21	116.513	21	0	00	0	00
830	03,02,03,02	Akaryakıt ve Yağ Alımları	276.905	66	276.905	66	0	00	0	00
830	03,02,03,03	Elektrik Alımları	675.537	19	675.537	19	0	00	0	00
830	03,02,04,01	Yiyecek Alımları	2.707	17	2.707	17	0	00	0	00
830	03,02,04,02	İçecek Alımları	3.039	50	3.039	50	0	00	0	00
830	03,02,05,01	Giyecek Alımları	21.008	07	21.008	07	0	00	0	00
830	03,02,06,03	Zirai Malzeme ve İlaç Alımları	11.328	00	11.328	00	0	00	0	00
830	03,02,06,90	Diğer Özel Malzeme Alımları	81.358	33	81.358	33	0	00	0	00
830	03,02,09,90	Diğer Tüketim Mal ve Malzemesi Alımları	277.688	65	277.688	65	0	00	0	00

830	03,03,01,01	Yurtiçi Geçici Görev Yollukları	6.262	16	6.262	16	0	00	0	00
830	03,04,02,04	Mahkeme Harç ve Giderleri	12.093	27	12.093	27	0	00	0	00
830	03,04,03,01	Vergi Ödemeleri ve Benzeri Giderler	8.729	88	8.729	88	0	00	0	00
830	03,04,03,02	İşletme Ruhsatı Ödemeleri ve Benzeri Giderler	5.120	40	5.120	40	0	00	0	00
830	03,04,03,90	Diğer Vergi, Resim ve Harçlar ve Benzeri Giderler	2.770	86	2.770	86	0	00	0	00
830	03,05,01,03	Bilgisayar Hizmeti Alımları	21.000	00	21.000	00	0	00	0	00
830	03,05,01,08	Temizlik Hizmeti Alım Giderleri	888.846	58	888.846	58	0	00	0	00
830	03,05,02,01	Posta ve Telgraf Giderleri	7.621	02	7.621	02	0	00	0	00
830	03,05,02,02	Telefon Abonelik ve Kullanım Ücretleri	31.598	26	31.598	26	0	00	0	00
830	03,05,03,04	Geçiş Ücretleri	971	00	971	00	0	00	0	00
830	03,05,04,01	İlan Giderleri	2.124	00	2.124	00	0	00	0	00
830	03,05,04,02	Sigorta Giderleri	48.659	57	48.659	57	0	00	0	00
830	03,05,05,03	İş Makinası Kiralaması Giderleri	17.432	14	17.432	14	0	00	0	00
830	03,05,05,90	Diğer Kiralama Giderleri	15.043	37	15.043	37	0	00	0	00
830	03,05,09,90	Diğer Hizmet Alımları	1.346.435	66	1.346.435	66	0	00	0	00
830	03,06,01,01	Temsil, Ağırhama, Tören, Fuar, Organizasyon Giderleri	51.595	56	51.595	56	0	00	0	00
830	03,06,02,01	Tanıtma, Ağırhama, Tören, Fuar, Organizasyon Giderleri	27.498	60	27.498	60	0	00	0	00
830	03,07,01,01	Büro ve İşyeri Mal ve Malzeme Alımları	27.089	54	27.089	54	0	00	0	00
830	03,07,01,02	Büro ve İşyeri Makine ve Techizat Alımları	1.346	80	1.346	80	0	00	0	00
830	03,07,01,04	Yangından Korunma Malzemeleri Alımları	16.852	76	16.852	76	0	00	0	00
830	03,07,01,90	Diğer Dayanıklı Mal ve Malzeme Alımları	37.259	47	37.259	47	0	00	0	00
830	03,07,02,01	Bilgisayar Yazılım Alımları ve Yapımları	17.500	00	17.500	00	0	00	0	00
830	03,07,03,02	Makine Teçhizat Bakım ve Onarım Giderleri	28.060	40	28.060	40	0	00	0	00
830	03,07,03,03	Taşıt Bakım ve Onarım Giderleri	164.905	78	164.905	78	0	00	0	00
830	03,07,03,04	İş Makinası Onarım Giderleri	25.585	10	25.585	10	0	00	0	00
830	03,07,03,90	Diğer Bakım ve Onarım Giderleri	11.736	88	11.736	88	0	00	0	00
830	03,08,01,02	Okul Bakım ve Onarımı Giderleri	7.750	00	7.750	00	0	00	0	00
830	03,08,06,01	Yol Bakım ve Onarımı Giderleri	2.043.299	21	2.043.299	21	0	00	0	00
830	03,08,09,01	Diğer Taşınmaz Yapım, Bakım ve Onarım Giderleri	96.008	36	96.008	36	0	00	0	00
830	05,03,01,01	Dernek, Birlik, Kurum, Kuruluş, Sandık vb. Kuruluşlara	37.243	88	37.243	88	0	00	0	00
830	06,01,04,01	Kara Taşıtı Alımları	20.600	00	20.600	00	0	00	0	00
830	06,03,02,02	Plan Proje Alımları	8.260	00	8.260	00	0	00	0	00
830	06,04,03,90	Diğer Bina Alım ve Kamulaştırma Giderleri	12.926	96	12.926	96	0	00	0	00
830	06,05,07,08	İçme Suyu Tesisi Yapım Giderleri	2.248.490	29	2.248.490	29	0	00	0	00
835		GİDER YANSITMA HESAPLARI	11.563.144	77	11.563.144	77	0	00	0	00
895		BÜTÇE UYGULAMA SONUÇLARI HESABI	25.652.644	65	25.652.644	65	0	00	0	00
900	1,01	Memurlar	1.692.595	08	1.692.595	08	0	00	0	00
900	1,02	Sözleşmeli Personel	284.600	00	284.600	00	0	00	0	00
900	1,03	İşçiler	1.346.138	61	1.346.138	61	0	00	0	00
900	1,04	Geçici Personel	156.500	00	156.500	00	0	00	0	00
900	1,05	Diğer Personel	241.433	20	241.433	20	0	00	0	00

900	2,01	Memurlar	211.647	95	211.647	95	0	00	0	00
900	2,02	Sözleşmeli Personel	52.000	00	52.000	00	0	00	0	00
900	2,03	İşçiler	208.985	54	208.985	54	0	00	0	00
900	2,04	Geçici Personel	32.000	00	32.000	00	0	00	0	00
900	2,05	Diğer Personel	3.000	00	3.000	00	0	00	0	00
900	3,01	Üretim Yönelik Mal ve Malzeme Alımları	438.886	55	438.886	55	0	00	0	00
900	3,02	Tüketime Yönelik Mal ve Malzeme Alımları	2.134.299	32	2.134.299	32	0	00	0	00
900	3,03	Yolluklar	40.000	00	40.000	00	0	00	0	00
900	3,04	Görev Giderleri	168.620	40	168.620	40	0	00	0	00
900	3,05	Hizmet Alımları	2.754.417	04	2.754.417	04	0	00	0	00
900	3,06	Temsil ve Tanıtma Giderleri	344.000	00	344.000	00	0	00	0	00
900	3,07	Menkul Mal, Gayrimaddi Hak Alım, Bakım ve Onarım Giderleri	765.652	22	765.652	22	0	00	0	00
900	3,08	Gayrimenkul Mal Bakım ve Onarım Giderleri	2.617.250	00	2.617.250	00	0	00	0	00
900	3,09	Tedavi ve Cenaze Giderleri	13.500	00	13.500	00	0	00	0	00
900	4,02	Diğer İç Borç Faiz Giderleri	300.000	00	300.000	00	0	00	0	00
900	5,01	Görev Zararları	25.000	00	25.000	00	0	00	0	00
900	5,03	Kar Amacı Gütmeyen Kuruluşlara Yapılan Transferler	53.243	88	53.243	88	0	00	0	00
900	5,04	Hane Halkına Yapılan Transferler	13.000	00	13.000	00	0	00	0	00
900	5,08	Gelirlerden Ayrılan Paylar	40.000	00	40.000	00	0	00	0	00
900	6,01	Mamul Mal Alımları	284.000	00	284.000	00	0	00	0	00
900	6,02	Menkul Sermaye Üretim Giderleri	55.000	00	55.000	00	0	00	0	00
900	6,03	Gayri Maddi Hak Alımları	75.000	00	75.000	00	0	00	0	00
900	6,04	Gayrimenkul Alımları ve Kamulaştırması	300.000	00	300.000	00	0	00	0	00
900	6,05	Gayrimenkul Sermaye Üretim Giderleri	2.273.490	29	2.273.490	29	0	00	0	00
900	7,01	Yurt İçi Sermaye Transferleri	100.000	00	100.000	00	0	00	0	00
900	8,01	Yurtiçi Borç Verme	65.000	00	65.000	00	0	00	0	00
900	9,01	Personel Yedek Ödeneği	24.500	00	24.500	00	0	00	0	00
900	9,05	Doğal Afet Giderlerini Karşılama Ödeneği	90.000	00	90.000	00	0	00	0	00
900	9,06	Yedek Ödenek	849.500	00	849.500	00	0	00	0	00
901	01,01,01	Memurlar	1.369.000	00	1.369.000	00	0	00	0	00
901	01,01,02	Sözleşmeli Personel	284.600	00	284.600	00	0	00	0	00
901	01,01,03	İşçiler	1.133.900	00	1.133.900	00	0	00	0	00
901	01,01,04	Geçici Personel	156.500	00	156.500	00	0	00	0	00
901	01,01,05	Diğer Personel	241.000	00	241.000	00	0	00	0	00
901	01,02,01	Memurlar	201.000	00	201.000	00	0	00	0	00
901	01,02,02	Sözleşmeli Personel	52.000	00	52.000	00	0	00	0	00
901	01,02,03	İşçiler	178.500	00	178.500	00	0	00	0	00
901	01,02,04	Geçici Personel	32.000	00	32.000	00	0	00	0	00
901	01,02,05	Diğer Personel	3.000	00	3.000	00	0	00	0	00
901	01,03,01	Üretim Yönelik Mal ve Malzeme Alımları	251.500	00	251.500	00	0	00	0	00
901	01,03,02	Tüketime Yönelik Mal ve Malzeme Alımları	1.623.700	00	1.623.700	00	0	00	0	00
901	01,03,03	Yolluklar	40.000	00	40.000	00	0	00	0	00
901	01,03,04	Görev Giderleri	167.000	00	167.000	00	0	00	0	00
901	01,03,05	Hizmet Alımları	2.382.300	00	2.382.300	00	0	00	0	00

901	01,03,06	Temsil ve Tanıtma Giderleri	344.000	00	344.000	00	0	00	0	00
901	01,03,07	Menkul Mal, Gayrimaddi Hak Alım, Bakım ve Onarım Giderleri	688.000	00	688.000	00	0	00	0	00
901	01,03,08	Gayrimenkul Mal Bakım ve Onarım Giderleri	1.241.500	00	1.241.500	00	0	00	0	00
901	01,03,09	Tedavi ve Cenaze Giderleri	13.500	00	13.500	00	0	00	0	00
901	01,04,02	Diğer İç Borç Faiz Giderleri	300.000	00	300.000	00	0	00	0	00
901	01,05,01	Görev Zararları	25.000	00	25.000	00	0	00	0	00
901	01,05,03	Kar Amacı Gütmeyen Kuruluşlara Yapılan Transferler	51.000	00	51.000	00	0	00	0	00
901	01,05,04	Hane Halkına Yapılan Transferler	13.000	00	13.000	00	0	00	0	00
901	01,05,08	Gelirlerden Ayrılan Paylar	40.000	00	40.000	00	0	00	0	00
901	01,06,01	Mamul Mal Alımları	284.000	00	284.000	00	0	00	0	00
901	01,06,02	Menkul Sermaye Üretim Giderleri	55.000	00	55.000	00	0	00	0	00
901	01,06,03	Gayri Maddi Hak Alımları	75.000	00	75.000	00	0	00	0	00
901	01,06,04	Gayrimenkul Alımları ve Kamulaştırması	300.000	00	300.000	00	0	00	0	00
901	01,06,05	Gayrimenkul Sermaye Üretim Giderleri	325.000	00	325.000	00	0	00	0	00
901	01,07,01	Yurt İçi Sermaye Transferleri	100.000	00	100.000	00	0	00	0	00
901	01,08,01	Yurtiçi Borç Verme	65.000	00	65.000	00	0	00	0	00
901	01,09,01	Personel Yedek Ödeneği	24.500	00	24.500	00	0	00	0	00
901	01,09,05	Doğal Afet Giderlerini Karşılama Ödeneği	90.000	00	90.000	00	0	00	0	00
901	01,09,06	Yedek Ödenek	849.500	00	849.500	00	0	00	0	00
901	11,01,01	Memurlar	295.310	69	295.310	69	0	00	0	00
901	11,01,03	İşçiler	120.321	46	120.321	46	0	00	0	00
901	11,01,05	Diğer Personel	433	20	433	20	0	00	0	00
901	11,02,01	Memurlar	10.647	95	10.647	95	0	00	0	00
901	11,02,03	İşçiler	30.485	54	30.485	54	0	00	0	00
901	11,03,01	Üretim Yönelik Mal ve Malzeme Alımları	187.386	55	187.386	55	0	00	0	00
901	11,03,02	Tüketim Yönelik Mal ve Malzeme Alımları	320.213	67	320.213	67	0	00	0	00
901	11,03,04	Görev Giderleri	1.620	40	1.620	40	0	00	0	00
901	11,03,05	Hizmet Alımları	335.274	77	335.274	77	0	00	0	00
901	11,03,07	Menkul Mal, Gayrimaddi Hak Alım, Bakım ve Onarım Giderleri	77.652	22	77.652	22	0	00	0	00
901	11,03,08	Gayrimenkul Mal Bakım ve Onarım Giderleri	1.085.750	00	1.085.750	00	0	00	0	00
901	11,05,03	Kar Amacı Gütmeyen Kuruluşlara Yapılan Transferler	2.243	88	2.243	88	0	00	0	00
901	11,06,05	Gayrimenkul Sermaye Üretim Giderleri	1.675.718	21	1.675.718	21	0	00	0	00
901	12,01,01	Memurlar	347.932	86	347.932	86	0	00	0	00
901	12,01,02	Sözleşmeli Personel	83.781	28	83.781	28	0	00	0	00
901	12,01,03	İşçiler	621.968	86	621.968	86	0	00	0	00
901	12,01,04	Geçici Personel	128.894	79	128.894	79	0	00	0	00
901	12,01,05	Diğer Personel	64.329	53	64.329	53	0	00	0	00
901	12,02,01	Memurlar	10.018	70	10.018	70	0	00	0	00
901	12,03,01	Üretim Yönelik Mal ve Malzeme Alımları	42.409	46	42.409	46	0	00	0	00
901	12,03,02	Tüketim Yönelik Mal ve Malzeme Alımları	370.392	22	370.392	22	0	00	0	00
901	12,03,04	Görev Giderleri	88.498	21	88.498	21	0	00	0	00
901	12,03,05	Hizmet Alımları	236.283	06	236.283	06	0	00	0	00

901	12,03,06	Temsil ve Tanıtma Giderleri	246.770	92	246.770	92	0	00	0	00
901	12,03,07	Menkul Mal, Gayrimaddi Hak Alım, Bakım ve Onarım Giderleri	324.821	78	324.821	78	0	00	0	00
901	12,03,08	Gayrimenkul Mal Bakım ve Onarım Giderleri	406.107	75	406.107	75	0	00	0	00
901	12,04,02	Diğer İç Borç Faiz Giderleri	300.000	00	300.000	00	0	00	0	00
901	12,05,01	Görev Zararları	25.000	00	25.000	00	0	00	0	00
901	12,05,08	Gelirlerden Ayrılan Paylar	40.000	00	40.000	00	0	00	0	00
901	12,06,01	Mamul Mal Alımları	227.036	08	227.036	08	0	00	0	00
901	12,06,02	Menkul Sermaye Üretim Giderleri	35.000	00	35.000	00	0	00	0	00
901	12,06,03	Gayri Maddi Hak Alımları	66.740	00	66.740	00	0	00	0	00
901	12,06,04	Gayrimenkul Alımları ve Kamulaştırması	287.073	04	287.073	04	0	00	0	00
901	12,06,05	Gayrimenkul Sermaye Üretim Giderleri	25.000	00	25.000	00	0	00	0	00
901	12,07,01	Yurt İçi Sermaye Transferleri	100.000	00	100.000	00	0	00	0	00
901	12,08,01	Yurtiçi Borç Verme	65.000	00	65.000	00	0	00	0	00
901	13,01,01	Memurlar	28.284	39	28.284	39	0	00	0	00
901	13,01,03	İşçiler	91.917	15	91.917	15	0	00	0	00
901	13,03,02	Tüketime Yönelik Mal ve Malzeme Alımları	190.385	65	190.385	65	0	00	0	00
901	13,03,05	Hizmet Alımları	36.842	27	36.842	27	0	00	0	00
901	13,03,08	Gayrimenkul Mal Bakım ve Onarım Giderleri	290.000	00	290.000	00	0	00	0	00
901	13,06,05	Gayrimenkul Sermaye Üretim Giderleri	272.772	08	272.772	08	0	00	0	00
901	14,09,01	Personel Yedek Ödeneği	20.000	00	20.000	00	0	00	0	00
901	14,09,05	Doğal Afet Giderlerini Karşılama Ödeneği	90.000	00	90.000	00	0	00	0	00
901	14,09,06	Yedek Ödenek	800.201	54	800.201	54	0	00	0	00
901	25,01,01	Memurlar	137.439	59	137.439	59	0	00	0	00
901	25,01,02	Sözleşmeli Personel	73.282	53	73.282	53	0	00	0	00
901	25,01,03	İşçiler	161.224	49	161.224	49	0	00	0	00
901	25,01,04	Geçici Personel	27.605	21	27.605	21	0	00	0	00
901	25,02,01	Memurlar	38.194	56	38.194	56	0	00	0	00
901	25,02,02	Sözleşmeli Personel	22.743	71	22.743	71	0	00	0	00
901	25,02,03	İşçiler	66.550	77	66.550	77	0	00	0	00
901	25,02,04	Geçici Personel	32.000	00	32.000	00	0	00	0	00
901	25,02,05	Diğer Personel	408	75	408	75	0	00	0	00
901	25,03,01	Üretim Yönelik Mal ve Malzeme Alımları	32.143	47	32.143	47	0	00	0	00
901	25,03,02	Tüketime Yönelik Mal ve Malzeme Alımları	276.338	46	276.338	46	0	00	0	00
901	25,03,03	Yolluklar	33.737	84	33.737	84	0	00	0	00
901	25,03,04	Görev Giderleri	51.407	78	51.407	78	0	00	0	00
901	25,03,05	Hizmet Alımları	138.402	38	138.402	38	0	00	0	00
901	25,03,06	Temsil ve Tanıtma Giderleri	18.134	92	18.134	92	0	00	0	00
901	25,03,07	Menkul Mal, Gayrimaddi Hak Alım, Bakım ve Onarım Giderleri	110.493	71	110.493	71	0	00	0	00
901	25,03,08	Gayrimenkul Mal Bakım ve Onarım Giderleri	64.084	68	64.084	68	0	00	0	00
901	25,03,09	Tedavi ve Cenaze Giderleri	13.500	00	13.500	00	0	00	0	00
901	25,05,03	Kar Amacı Gütmeyen Kuruluşlara Yapılan Transferler	16.000	00	16.000	00	0	00	0	00
901	25,05,04	Hane Halkına Yapılan Transferler	13.000	00	13.000	00	0	00	0	00
901	25,06,01	Mamul Mal Alımları	36.363	92	36.363	92	0	00	0	00

901	25,06,02	Menkul Sermaye Üretim Giderleri	20.000	00	20.000	00	0	00	0	00
901	25,09,01	Personel Yedek Ödeneği	4.500	00	4.500	00	0	00	0	00
901	25,09,06	Yedek Ödenek	49.298	46	49.298	46	0	00	0	00
905	1,01	Memurlar	1.207.222	63	1.207.222	63	0	00	0	00
905	1,02	Sözleşmeli Personel	127.536	19	127.536	19	0	00	0	00
905	1,03	İşçiler	562.945	26	562.945	26	0	00	0	00
905	1,05	Diğer Personel	177.103	67	177.103	67	0	00	0	00
905	2,01	Memurlar	163.434	69	163.434	69	0	00	0	00
905	2,02	Sözleşmeli Personel	29.256	29	29.256	29	0	00	0	00
905	2,03	İşçiler	142.434	77	142.434	77	0	00	0	00
905	2,05	Diğer Personel	2.591	25	2.591	25	0	00	0	00
905	3,01	Üretim Yönelik Mal ve Malzeme Alımları	364.333	62	364.333	62	0	00	0	00
905	3,02	Tüketim Yönelik Mal ve Malzeme Alımları	1.487.568	64	1.487.568	64	0	00	0	00
905	3,03	Yolluklar	6.262	16	6.262	16	0	00	0	00
905	3,04	Görev Giderleri	28.714	41	28.714	41	0	00	0	00
905	3,05	Hizmet Alımları	2.379.731	60	2.379.731	60	0	00	0	00
905	3,06	Temsil ve Tanıtma Giderleri	79.094	16	79.094	16	0	00	0	00
905	3,07	Menkul Mal, Gayrimaddi Hak Alım, Bakım ve Onarım Giderleri	330.336	73	330.336	73	0	00	0	00
905	3,08	Gayrimenkul Mal Bakım ve Onarım Giderleri	2.147.057	57	2.147.057	57	0	00	0	00
905	5,03	Kar Amacı Gütmeyen Kuruluşlara Yapılan Transferler	37.243	88	37.243	88	0	00	0	00
905	6,01	Mamul Mal Alımları	20.600	00	20.600	00	0	00	0	00
905	6,03	Gayri Maddi Hak Alımları	8.260	00	8.260	00	0	00	0	00
905	6,04	Gayrimenkul Alımları ve Kamulaştırması	12.926	96	12.926	96	0	00	0	00
905	6,05	Gayrimenkul Sermaye Üretim Giderleri	2.248.490	29	2.248.490	29	0	00	0	00
Sayfa Toplamı :			267.047.208	85	267.047.208	85	0	00	0	00
Genel Toplam :			267.047.208	85	267.047.208	85	0	00	0	00

MUDURNU 2021 YILI BİLANÇOSU									
		N-2 Yılı	N-1 Yılı	Cari Yıl			N-2 Yılı	N-1 Yılı	Cari Yıl
		TL	TL	TL			TL	TL	TL
I	DÖNEN VARLIKLAR	5.320.281,74	8.653.776,58	12.422.409,04	III	KISA VADELİ YABANCI KAYNAKLAR	2.271.166,93	1.984.936,26	1.605.709,80
A	HAZIR DEĞERLER	296.458,01	2.344.932,81	4.588.591,76	A	KISA VADELİ İÇ MALİ BORÇLAR	472.409,52	0	54.413,79
1	Kasa Hesabı	0	0	0	1	Banka Kredileri Hesabı	472.409,52	0	54.413,79
2	Alınan Çekler Hesabı	0	0	0	2	Kamu İdarelerine Mali Borçlar Hesabı	0	0	0
3	Banka Hesabı	260.077,50	2.204.782,69	4.482.154,16	3	Cari Yılda Ödenecek Tahviller Hesabı	0	0	0
4	Verilen Çekler Ve Gönderme Emirleri Hesabı (-)	0	0	0	4	Finansal Kiralama İşlemlerinden Borçlar Hesabı	0	0	0
5	Proje Özel Hesabı	0	0	0	5	Ertelenmiş Finansal Kiralama Borçlanma Maliyetleri Hesabı	0	0	0
6	Döviz Hesabı	0	0	0	6	Kısa Vadeli Diğer İç Mali Borçlar Hesabı	0	0	0
7	Döviz Gönderme Emirleri Hesabı (-)	0	0	0	B	KISA VADELİ DIŞ MALİ BORÇLAR	0	0	0
8	Diğer Hazır Değerler Hesabı	0	0	0	1	Cari Yılda Ödenecek Dış Mali Borçlar Hesabı	0	0	0
9	Banka Kredi Kartlarından Alacaklar Hesabı	36.380,51	140.150,12	106.437,60	C	FAALİYET BORÇLARI	1.219.148,35	1.207.226,46	762.815,31
B	MENKUL KIYMET VE VARLIKLAR	0	0	0	1	Bütçe Emanetleri Hesabı	1.219.148,35	1.207.226,46	762.815,31
1	Hisse Senetleri Hesabı	0	0	0	2	Bütçeleştirilecek Borçlar Hesabı	0	0	0
2	Özel Kesim Tahvil Senet Ve Bonoları Hesabı	0	0	0	3	Diğer Çeşitli Borçlar Hesabı	0	0	0
3	Kamu Kesimi Tahvil Senet Ve Bonoları Hesabı	0	0	0	D	EMANET YABANCI KAYNAKLAR	434.924,55	407.242,65	291.468,17
4	Menkul Varlıklar Hesabı	0	0	0	1	Alınan Depozito Ve Teminatlar Hesabı	206.366,44	405.827,26	288.608,16
C	FAALİYET ALACAKLARI	1.721.731,91	2.408.753,77	3.395.521,91	2	Emanetler Hesabı	228.558,11	1.415,39	2.860,01
1	Gelirlerden Alacaklar Hesabı	180.737,43	404.558,35	388.354,73	E	ALINAN AVANSLAR	0	0	0
2	Gelirlerden Takipli Alacaklar Hesabı	1.522.590,61	1.578.073,45	2.133.729,20	1	Alınan Sipariş Avansları Hesabı	0	0	0
3	Gelirlerden Tecilli Ve Tehirli Alacaklar Hesabı	18.403,87	426.121,97	522.543,98	2	Alınan Diğer Avanslar Hesabı	0	0	0
4	Verilen Depozito Ve Teminatlar Hesabı	0	0	0	F	ÖDENECEK DİĞER YÜKÜMLÜLÜKLER	144.684,51	370.467,15	497.012,53
5	Diğer Faaliyet Alacakları Hesabı	0	0	350.894,00	1	Ödenecek Vergi Ve Fonlar Hesabı	76.294,37	142.148,87	266.217,88
D	KURUM ALACAKLARI	0	0	0	2	Ödenecek Sosyal Güvenlik Kesintileri Hesabı	47.396,39	171.178,95	150.261,24

1	Kurumca Verilen Borçlardan Alacaklar Hesabı	0	0	0	3	Fonlar Veya Diğer Kamu İdareleri Adına Yapılan Tahsilat Hesabı	20.993,75	57.139,33	80.533,41
2	Takipteki Kurum Alacakları Hesabı	0	0	0	4	Kamu İdareleri Payları Hesabı	0	0	0
3	Diğer Kurum Alacakları Hesabı	0	0	0	5	Vadesi Geçmiş, Ertelenmiş Veya Taksitlendirilmiş Vergi Ve Diğer Yükümlülükler Hesabı	0	0	0
E	DİĞER ALACAKLAR	0	0	0	H	BORÇ VE GİDER KARŞILIKLARI	0	0	0
1	Kişilerden Alacaklar Hesabı	0	0	0	1	Kıdem Tazminatı Karşılığı Hesabı	0	0	0
F	STOKLAR	3.025,00	3.025,00	30.165,00	2	Diğer Borç Ve Gider Karşılıkları Hesabı	0	0	0
1	İlk Madde Ve Malzeme Hesabı	3.025,00	3.025,00	30.165,00	I	GELECEK AYLARA AİT GELİRLER VE GİDER TAHAKKUKLARI	0	0	0
2	Ticari Mallar Hesabı	0	0	0	1	Gelecek Aylara Ait Gelirler Hesabı	0	0	0
3	Diğer Stoklar Hesabı	0	0	0	2	Gider Tahakkukları Hesabı	0	0	0
G	ÖN ÖDEMELER	24.033,31	40.990,64	74.143,73	J	DİĞER KISA VADELİ YABANCI KAYNAKLAR HESABI	0	0	0
1	İş Avans Ve Kredileri Hesabı	0	0	0	1	Hesaplanan Katma Değer Vergisi Hesabı	0	0	0
2	Personel Avansları Hesabı	0	0	0	2	Sayım Fazlaları Hesabı	0	0	0
3	Bütçe Dışı Avans Ve Krediler Hesabı	24.033,31	40.990,64	74.143,73	3	Diğer Çeşitli Kısa Vadeli Yabancı Kaynaklar Hesabı	0	0	0
4	Akreditifler Hesabı	0	0	0	IV	UZUN VADELİ YABANCI KAYNAKLAR	1.453.241,65	3.533.472,80	3.718.225,61
5	Mahsup Dönemine Aktarılan Avans Ve Krediler Hesabı	0	0	0	A	UZUN VADELİ İÇ MALİ BORÇLAR	1.393.241,65	3.473.472,80	3.658.225,61
6	Proje Özel Hesabından Verilen Avans Ve Akreditifler Hesabı	0	0	0	1	Banka Kredileri Hesabı	1.393.241,65	3.473.472,80	3.658.225,61
7	Doğrudan Dış Proje Kredi Kullanımları Avans Ve Akreditifleri Hesabı	0	0	0	2	Kamu İdarelerine Mali Borçlar Hesabı	0	0	0
H	GELECEK AYLARA AİT GİDERLER	0	0	0	3	Tahviller Hesabı	0	0	0
1	Gelecek Aylara Ait Giderler Hesabı	0	0	0	4	Finansal Kiralama İşlemlerinden Borçlar Hesabı	0	0	0
2	Gelir Tahakkukları Hesabı	0	0	0	5	Ertelenmiş Finansal Kiralama Borçlanma Maliyetleri Hesabı	0	0	0
I	DİĞER DÖNEN VARLIKLAR	3.275.033,51	3.856.074,36	4.333.986,64	6	Uzun Vadeli Diğer İç Mali Borçlar Hesabı	0	0	0
1	Devreden Katma Değer Vergisi Hesabı	3.275.033,51	3.856.074,36	4.333.986,64	B	UZUN VADELİ DIŞ MALİ BORÇLAR	0	0	0
2	İndirilecek Katma Değer Verigisi Hesabı	0	0	0	1	Dış Mali Borçlar Hesabı	0	0	0
3	Sayım Noksanları Hesabı	0	0	0	C	FAALİYET BORÇLARI	0	0	0

4	Diğer Çeşitli Dönen Varlıklar Hesabı	0	0	0	1	Diğer Faaliyet Borçları Hesabı	0	0	0
II	DURAN VARLIKLAR	5.647.098,81	6.859.244,07	8.131.055,79	D	Diğer BORÇLAR	0	0	0
A	MENKUL KIYMET VE VARLIKLAR	0	0	0	1	Alınan Depozito Ve Teminatlar Hesabı	0	0	0
1	Menkul Varlıklar Hesabı	0	0	0	2	Kamuya Olan Ertelenmiş Veya Taksitlendirilmiş Borçlar Hesabı	0	0	0
B	FAALİYET ALACAKLARI	1.780,79	664.381,40	372.193,22	E	ALINAN AVANSLAR	0	0	0
1	Gelirlerden Alacaklar Hesabı	224,98	224,98	774,98	1	Alınan Sipariş Avansları Hesabı	0	0	0
2	Gelirlerden Tecilli Ve Tehirli Alacaklar Hesabı	1.555,81	664.156,42	371.418,24	2	Alınan Diğer Avanslar Hesabı	0	0	0
3	Verilen Depozito Ve Teminatlar Hesabı	0	0	0	F	BORÇ VE GİDER KARŞILIKLARI	60.000,00	60.000,00	60.000,00
4	Diğer Faaliyet Alacakları Hesabı	0	0	0	1	Kıdem Tazminatı Karşılığı Hesabı	60.000,00	60.000,00	60.000,00
C	KURUM ALACAKLARI	0	0	0	2	Diğer Borç Ve Gider Karşılıkları Hesabı	0	0	0
1	Kurumca Verilen Borçlardan Alacaklar Hesabı	0	0	0	G	GELECEK YILLARA AİT GELİRLER VE GİDER TAHAKKUKLARI	0	0	0
2	Diğer Kurum Alacakları Hesabı	0	0	0	1	Gelecek Yıllara Ait Gelirler Hesabı	0	0	0
D	MALİ DURAN VARLIKLAR	309.002,48	330.219,42	385.288,82	2	Gider Tahakkukları Hesabı	0	0	0
1	Mali Kuruluşlara Yatırılan Sermayeler Hesabı	294.002,48	315.219,42	370.288,82	H	Diğer Uzun Vadeli Yabancı Kaynaklar	0	0	0
2	Mal Ve Hizmet Üreten Kuruluşlara Yatırılan Sermayeler Hesabı	15.000,00	15.000,00	15.000,00	1	Diğer Uzun Vadeli Yabancı Kaynaklar Hesabı	0	0	0
3	Sermaye Taahhütleri Hesabı (-)	0	0	0	V	ÖZ KAYNAKLAR	7.242.971,97	9.994.611,59	15.229.529,42
E	MADDİ DURAN VARLIKLAR	5.336.315,54	5.864.643,25	7.373.573,75	A	NET DEĞER	3.630.307,52	5.828.342,27	5.489.506,65
1	Arazi Ve Arsalar Hesabı	264.548,58	264.548,58	204.523,58	1	Net Değer Hesabı	3.630.307,52	5.828.342,27	5.489.506,65
2	Yeraltı Ve Yerüstü Düzenleri Hesabı	2.890.536,79	3.675.088,03	5.919.459,60	B	DEĞER HAREKETLERİ	0	0	0
3	Binalar Hesabı	2.170.268,22	1.929.138,31	1.268.771,27	1	Muhasebe Birimleri Arası İşlemler Hesabı	0	0	0
4	Tesis, Makine Ve Cihazlar Hesabı	376.809,15	376.809,15	425.176,83	2	Değer Hareketleri Sonuç Hesabı	0	0	0
5	Taşıtlar Hesabı	519.514,42	519.514,42	642.666,19	C	GEÇMİŞ YILLAR OLUMLU FAALİYET SONUÇLARI	3.269.515,34	3.115.665,12	5.765.662,59
6	Demirbaşlar Hesabı	220.881,40	226.523,95	232.028,65	1	Geçmiş Yıllar Olumlu Faaliyet Sonuçları Hesabı	3.269.515,34	3.115.665,12	5.765.662,59
7	Hizmet İmtiyaz Varlıkları Hesabı	0	0	0	D	GEÇMİŞ YILLAR OLUMSUZ FAALİYET SONUÇLARI	-1.599.393,27	-1.599.393,27	-1.110.978,61
8	Birikmiş Amortismanlar Hesabı (-)	1.106.243,02	1.126.979,19	1.319.052,37	1	Geçmiş Yıllar Olumsuz Faaliyet Sonuçları Hesabı (-)	1.599.393,27	1.599.393,27	1.110.978,61
9	Yapılmakta Olan Yatırımlar Hesabı	0	0	0	E	DÖNEM FAALİYET SONUÇLARI	1.942.542,38	2.649.997,47	5.085.338,79

10	Yatırım Avansları Hesabı	0	0	0	1	Dönem Olumlu Faaliyet Sonucu Hesabı	1.942.542,38	2.649.997,47	5.085.338,79
F	MADDİ OLMAYAN DURAN VARLIKLAR	0	0	0	2	Dönem Olumsuz Faaliyet Sonucu Hesabı (-)	0	0	0
1	Haklar Hesabı	0	0	0					
2	Özel Maliyetler Hesabı	0	0	0					
3	Birikmiş Amortismanlar Hesabı (-)	0	0	0					
G	GELECEK YILLARA AİT GİDERLER	0	0	0					
1	Gelecek Yıllara Ait Giderler Hesabı	0	0	0					
2	Gelir Tahakkukları Hesabı	0	0	0					
H	DİĞER DURAN VARLIKLAR	0	0	0					
1	Elden Çıkarılacak Stoklar Ve Maddi Duran Varlıklar Hesabı	400	400	400					
2	Diğer Çeşitli Duran Varlıklar Hesabı	0	0	0					
3	Birikmiş Amortismanlar Hesabı (-)	400	400	400					
	AKTİF TOPLAMI	10.967.380,55	15.513.020,65	20.553.464,83		PASİF TOPLAMI	10.967.380,55	15.513.020,65	20.553.464,83
IX	NAZIM HESAPLAR	10.000,00	0	0	IX	NAZIM HESAPLAR	10.000,00	0	0
A	ÖDENEK HESAPLARI	0	0	0	A	ÖDENEK HESAPLARI	0	0	0
1	Gönderilecek Bütçe Ödenekleri Hesabı	0	0	0	1	Bütçe Ödenekleri Hesabı	0	0	0
2	Mahsup Dönemine Aktarılan Kullanılacak Ödenekler Hesabı	0	0	0	2	Mahsup Dönemine Aktarılan Ödenekler Hesabı	0	0	0
B	NAKİT DIŞI TEMİNAT VE KİŞİLERE AİT MENKUL KIYMET HESAPLARI	10.000,00	0	0	B	NAKİT DIŞI TEMİNAT VE KİŞİLERE AİT MENKUL KIYMET HESAPLARI	10.000,00	0	0
1	Alınan Teminat Mektupları Hesabı	10.000,00	0	0	1	Alınan Teminat Mektupları Emanetleri Hesabı	10.000,00	0	0
2	Kişilere Ait Menkul Kıymetler Hesabı	0	0	0	2	Kişilere Ait Menkul Kıymet Emanetleri Hesabı	0	0	0
3	Verilen Teminat Mektupları Hesabı	0	0	0	3	Verilen Teminat Mektupları Karşılığı Hesabı	0	0	0
C	TAAHHÜT HESAPLARI	0	0	0	C	TAAHHÜT HESAPLARI	0	0	0
1	Gider Taahhütleri Hesabı	0	0	0	1	Gider Taahhütleri Karşılığı Hesabı	0	0	0
2	Kamu-Özel İş Birliği Modeli Taahhütleri Hesabı	0	0	0	2	Kamu-Özel İşbirliği Modeli Taahhütleri Karşılığı Hesabı	0	0	0
D	VERİLEN GARANTİLER HESABI	0	0	0	D	VERİLEN GARANTİLER HESABI	0	0	0
1	Verilen Garantiler Hesabı	0	0	0	1	Verilen Garantiler Karşılığı Hesabı	0	0	0

2	Borç Üstlenim Taahhütleri Hesabı	0	0	0	2	Borç Üstlenim Taahhütleri Karşılığı Hesabı	0	0	0
E	DEĞERLİ KAĞIT VE ÖZEL TAHAKKUK HESAPLARI	0	0	0	E	DEĞERLİ KAĞIT VE ÖZEL TAHAKKUK HESAPLARI	0	0	0
1	Başka Birimler Adına İzlenen Alacaklar Hesabı	0	0	0	1	Başka Birimler Adına İzlenen Alacak Emanetleri Hesabı	0	0	0
F	DİĞER NAZIM HESAPLAR	0	0	0	F	DİĞER NAZIM HESAPLAR	0	0	0
1	Kiraya Verilen, İrtifak Hakkı Tesis Edilen Maddi Duran Varlıkların Kayıtlı Değeri	0	0	0	1	Diğer Nazım Hesaplar Karşılığı Hesabı	0	0	0
2	Maddi Duran Varlıkların Kira Ve İrtifak Hakkı Gelirleri	0	0	0			0	0	0
GENEL TOPLAM		10.977.380,55	15.513.020,65	20.553.464,83	GENEL TOPLAM		10.977.380,55	15.513.020,65	20.553.464,83